CATÁLOGO DE PRODUCTOS

NUESTRA CALIDAD COSECHA RESULTADOS

Produciendo Calidad

ÍNDICE DE EQUIPOS

COSECHADORAS AGCO
ALLIS A550 04
ALLIS A660 04
MF310 04
MF32 04
MF34 04
MF3640 05
MF38 05
MF5650 06
MF6845 07
MF6855 07
MF9690 07
MF9790 07
MF9890 08
MF9895 08
VALTRA BC6800 08
VALTRA BC7800 08
VALTRA BC8800 08

COSECHADORAS CASE IH
AF2377 09
AF2388 09
AF2388EX 10
AF2399 11
AF2566 12
AF2577 12
AF2588 13
AF2599 13
AF2688 13
AF2799 14
AF4130 16
AF5088 17
AF5130 17
AF5140 18
AF6088 19
AF6130 19
AF6140 20
AF7010 21
AF7088 22
AF7120 22
AF7130 23
AF7140 24
AF7230 25
AF7240 25
AF8010 26
AF8120 26
AF8230 27
AF8240 28
AF9230 28
AF9240 29
AFX8010 30

COSECHADORAS IDEAL
1170 31
1175 31
9075 31
9090 31

COSECHADORAS JOHN DEERE
1055 32
1065 32
1075 32
1085 33
1155 33
1165 34
1170 35
1175 36
1185 37
1450 39
1470 40
1550 41
1570 43
4425 44
6200 45
6300 46
7100 48
7200 49
7300 51
7500 52
7700 53
8500 54
8700 56
9450 57
9470STS 57
9550 57
9560STS 58
9570STS 58
9650 59
9650STS 59
9660STS 60
9670STS 60
9750STS 61
9760STS 62
9770STS 62
9860STS 62
9870STS 63
S430 63
S440 63
S540 63
S550 64
S660 64
S670 64
S680 65
S690 65
SLC2000 66
SLC2200 66

COSECHADORAS NEW HOLLAND
1530 67
1540 67
1550 68
4040 68
5050 69
8040 70
8055 71
8060 72
8070 72
CR5.85 73
CR5080 74
CR6080 74
CR8070 75
CR8090 76
CR9040 77
CR9060 78
CR9080 80
CR9090 81
CR970 83
CR980 84
CS6080 85
CS6090 85
CS660 86
PICADOR MAX 86
TC5040 87
TC5070 87
TC5090 88
TC55 89
TC57 91
TC59 92

CABEZALES AGCO
1403/1404 95
CAB. ARROCERO, RÍGIDA 95
DRAPER GTS/MACDON 96
DYNAFLEX 96
FLEXIBLE 97
HYPERFLEX 97
POWERFLEX 98

CABEZALES CASE IH
1010 100
1020 100
2010 101
2020 102
3020 103
DRAPER 1052 104
DRAPER 2042 104
DRAPER 2052 105
DRAPER 2062 105
DRAPER 2142 105
DRAPER 2152 105
DRAPER 2162 105
DRAPER 3152 106
DRAPER 3162 107

CABEZALES GTS
TOP LINE EVOLUTION S07 109
TOP LINE S03 109
TOP LINE S04 109

CABEZALES IDEAL
FLEXIBLE 110
RÍGIDA 110

CABEZALES JOHN DEERE
CAB. ARROCERO, RÍGIDA 112
CABEZAL MAÍZ 112
DRAPER GTS/MACDON 112
SERIE 200 113
SERIE 300 113
SERIE 600 115
SERIE 600 DRAPER 117

CABEZALES NEW HOLLAND
72C 118
740CF 119
74C 121
BM5/BM6 123
CAB. ARROCERO, RÍGIDA 123
DRAPER 86C 124
DRAPER 880CF 124
FLEXIBLE 125
RÍGIDA 126
SUPERFLEX 127

TRACTORES AGRALE
5075.4 130
5085.4 130
6130 130
6140 130

TRACTORES JOHN DEERE
5403 131
5605 131
5705 131
6300 131
6405 131
6600 131
6605 132

TRACTORES MASSEY FERGUSON
250 133
265 133
275 135
283 136
290 137
290 ADVANCED 138
292 138
295 140
296 140
297 140
298 142
299 143
50 144
50X 144
5275 145
5285 145
5290 146
5300 147
5310 148
5320 148
610 148
620 150
630 151
6350 152
640 152
65 153
650 153
65X 155
660 155
680 155
EJE APL365 156
MAXION 9140 156
MAXION 9150 156
RETROEXCAVADORAS 156

TRATORES NEW HOLLAND
6600 157
6630 157
7630 157
8030 157

TRACTORES VALTRA
118 158
128 158
1280 158
138 158
148 158
1580 159
1780 159
80 159
85 159
885 159
88ID 160
965 160
980 160
985 160
LÍNEA BH 161
LÍNEA BM 161

Piezas VV no se venden como piezas originales. Los códigos originales y nombres de los proveedores se mencionan con fines de referencia.
La relación de piezas por equipo es elaborada y basada en equipos fabricados y / o vendidos en el mercado brasileño. Siempre verifique posibles diferencias locales.

Produzindo Qualidade

COSECHADORA - AGCO

ALLIS A550

ELEVADOR PAJA

NÚM. VV	NÚM. OEM	DESCRIPCIÓN	PROPIEDADES	OBSERVACIONES
3050-00	6202141M1	PIÑÓN	Z10 Paso 41,4 mm	

ALLIS A660

ELEVADOR PAJA

NÚM. VV	NÚM. OEM	DESCRIPCIÓN	PROPIEDADES	OBSERVACIONES
3050-00	6202141M1	PIÑÓN	Z10 Paso 41,4 mm	

MF310

PICADOR DE PAJA

NÚM. VV	NÚM. OEM	DESCRIPCIÓN	PROPIEDADES	OBSERVACIONES
0010-00		BUJE DE CUCHILLA		Cuchilla com agujero Ø 20 mm
0019-01		CUCHILLA	Agujero Ø 20 mm	

MF32

ELEVADOR PAJA

NÚM. VV	NÚM. OEM	DESCRIPCIÓN	PROPIEDADES	OBSERVACIONES
3128-00	070865P1	PIÑÓN	Z14 Paso 41,4 mm	

PICADOR DE PAJA

NÚM. VV	NÚM. OEM	DESCRIPCIÓN	PROPIEDADES	OBSERVACIONES
0055-00	038624,053006P1	BUJE DE CUCHILLA	Ø 4 mm	Cuchilla com agujero Ø 18 mm y espesor 4 mm (0034-00)
0034-00	6215841M1	CUCHILLA	Agujero Ø 18 mm, espesor 4 mm	
0022-01	2833053M1	CUCHILLA FIJA *U*		

MF34

EJE DE MANDO

NÚM. VV	NÚM. OEM	DESCRIPCIÓN	PROPIEDADES	OBSERVACIONES
0993-00	46137100	MANGUITO	Estriado	

ELEVADOR GRANO

NÚM. VV	NÚM. OEM	DESCRIPCIÓN	PROPIEDADES	OBSERVACIONES
0758-00	065823P1	PIÑÓN	Z8 Paso 41,4 mm	
0891-00	6206040M1,28580202		Z9 Paso 41,4 mm	

ELEVADOR PAJA

NÚM. VV	NÚM. OEM	DESCRIPCIÓN	PROPIEDADES	OBSERVACIONES
3050-00	6202141M1	PIÑÓN	Z10 Paso 41,4 mm	
0894-00	28281304		Z10 Paso 41,4 mm	

COSECHADORA - AGCO

MF3640

ALIMENTADOR

NÚM. VV	NÚM. OEM	DESCRIPCIÓN	PROPIEDADES	OBSERVACIONES
0925-00	3099584M1	PIÑÓN	Z16 Paso 3/4"	

CRIBAS

NÚM. VV	NÚM. OEM	DESCRIPCIÓN	PROPIEDADES	OBSERVACIONES
0930-00	3225027M91	PIÑÓN	Z49 Paso 3/4"	

EJE DE MANDO

NÚM. VV	NÚM. OEM	DESCRIPCIÓN	PROPIEDADES	OBSERVACIONES
0220-00	2834522M1	MANGUITO	Estriado	

ELEVADOR PAJA

NÚM. VV	NÚM. OEM	DESCRIPCIÓN	PROPIEDADES	OBSERVACIONES
0926-00	3225311M1	PIÑÓN	Z33 Paso 3/4"	

PICADOR DE PAJA

NÚM. VV	NÚM. OEM	DESCRIPCIÓN	PROPIEDADES	OBSERVACIONES
0011-00	3175125M1	BUJE DE CUCHILLA		Cuchilla com agujero Ø 18 mm y espesor 3 mm (0014-02)
0010-00				Cuchilla com agujero Ø 20 mm
0055-00	038624,053006P1		Ø 4 mm	Cuchilla com agujero Ø 18 mm y espesor 4 mm (0034-00)
0014-02	1730728M1	CUCHILLA	Agujero Ø 18 mm, espesor 3 mm	
0034-00	6215841M1		Agujero Ø 18 mm, espesor 4 mm	
0019-01			Agujero Ø 20 mm	
0022-01	2833053M1	CUCHILLA FIJA *U*		

TAMICES

NÚM. VV	NÚM. OEM	DESCRIPCIÓN	PROPIEDADES	OBSERVACIONES
0225-00	1483261M91	ACOPLAMIENTO		
0224-00	3226613M1	DISCO		
0946-00	3099401M1	PERNO		
0828-00	3225031M1	PIÑÓN	Z32 Paso 3/4"	
0947-00	3099370M1	RESORTE		

VARIADOR CILINDRO

NÚM. VV	NÚM. OEM	DESCRIPCIÓN	PROPIEDADES	OBSERVACIONES
3370-00	2710140M91	MAZA		

MF38

EJE DE MANDO

NÚM. VV	NÚM. OEM	DESCRIPCIÓN	PROPIEDADES	OBSERVACIONES
0993-00	46137100	MANGUITO	Estriado	

ELEVADOR GRANO

NÚM. VV	NÚM. OEM	DESCRIPCIÓN	PROPIEDADES	OBSERVACIONES
0758-00	065823P1	PIÑÓN	Z8 Paso 41,4 mm	
0891-00	6206040M1,28580202		Z9 Paso 41,4 mm	

ELEVADOR PAJA

NÚM. VV	NÚM. OEM	DESCRIPCIÓN	PROPIEDADES	OBSERVACIONES
3050-00	6202141M1	PIÑÓN	Z10 Paso 41,4 mm	
0894-00	28281304		Z10 Paso 41,4 mm	

COSECHADORA - AGCO

MF5650

ALIMENTADOR

NÚM. VV	NÚM. OEM	DESCRIPCIÓN	PROPIEDADES	OBSERVACIONES
0925-00	3099584M1	PIÑÓN	Z16 Paso 3/4"	

CRIBAS

NÚM. VV	NÚM. OEM	DESCRIPCIÓN	PROPIEDADES	OBSERVACIONES
0930-00	3225027M91	PIÑÓN	Z49 Paso 3/4"	

DESCARGA

NÚM. VV	NÚM. OEM	DESCRIPCIÓN	PROPIEDADES	OBSERVACIONES
0141-00	3098783,1723800	PIÑÓN	Z15 Paso 1/2"	
0079-00	1480679M91		Z21 Paso 1/2"	

EJE DE MANDO

NÚM. VV	NÚM. OEM	DESCRIPCIÓN	PROPIEDADES	OBSERVACIONES
0220-00	2834522M1	MANGUITO	Estriado	

ELEVADOR GRANO

NÚM. VV	NÚM. OEM	DESCRIPCIÓN	PROPIEDADES	OBSERVACIONES
0063-00	1480692M1	PIÑÓN	Z8 Paso 41,4 mm	

ELEVADOR PAJA

NÚM. VV	NÚM. OEM	DESCRIPCIÓN	PROPIEDADES	OBSERVACIONES
0868-00	3099293M2	PIÑÓN	Z14 Paso 41,4 mm	
0869-01	3225347M1		Z19 Paso 41,4 mm	
0927-00	3099856M91		Z22 Paso 3/4"	
0829-00	3225513M1		Z27 Paso 5/8"	
0924-00	3225064		Z29 Paso 3/4"	
0926-00	3225311M1		Z33 Paso 3/4"	

ELEVADOR RETRILLA

NÚM. VV	NÚM. OEM	DESCRIPCIÓN	PROPIEDADES	OBSERVACIONES
0934-01	3316820M91	PIÑÓN	Z19 Paso 1/2"	

PICADOR DE PAJA

NÚM. VV	NÚM. OEM	DESCRIPCIÓN	PROPIEDADES	OBSERVACIONES
0011-00	3175125M1	BUJE DE CUCHILLA		Cuchilla com agujero Ø 18 mm y espesor 3 mm (0014-02)
0010-00				Cuchilla com agujero Ø 20 mm
0055-00	038624,053006P1		Ø 4 mm	Cuchilla com agujero Ø 18 mm y espesor 4 mm (0034-00)
0014-02	1730728M1	CUCHILLA	Agujero Ø 18 mm, espesor 3 mm	
0034-00	6215841M1		Agujero Ø 18 mm, espesor 4 mm	
0019-01			Agujero Ø 20 mm	
0022-01	2833053M1	CUCHILLA FIJA *U*		

TAMICES

NÚM. VV	NÚM. OEM	DESCRIPCIÓN	PROPIEDADES	OBSERVACIONES
0225-00	1483261M91	ACOPLAMIENTO		
0224-00	3226613M1	DISCO		
0946-00	3099401M1	PERNO		
0828-00	3225031M1	PIÑÓN	Z32 Paso 3/4"	
0947-00	3099370M1	RESORTE		

COSECHADORA - AGCO

MF5650

VARIADOR CILINDRO

NÚM. VV	NÚM. OEM	DESCRIPCIÓN	PROPIEDADES	OBSERVACIONES
3370-00	2710140M91	MAZA		

MF6845

PICADOR DE PAJA

NÚM. VV	NÚM. OEM	DESCRIPCIÓN	PROPIEDADES	OBSERVACIONES
0011-00	3175125M1	BUJE DE CUCHILLA		Cuchilla com agujero Ø 18 mm y espesor 3 mm (0014-02)
0055-00	038624,053006P1		Ø 4 mm	Cuchilla com agujero Ø 18 mm y espesor 4 mm (0034-00)
0014-02	1730728M1	CUCHILLA	Agujero Ø 18 mm, espesor 3 mm	
0034-00	6215841M1		Agujero Ø 18 mm, espesor 4 mm	
0022-01	2833053M1	CUCHILLA FIJA *U*		

MF6855

PICADOR DE PAJA

NÚM. VV	NÚM. OEM	DESCRIPCIÓN	PROPIEDADES	OBSERVACIONES
0011-00	3175125M1	BUJE DE CUCHILLA		Cuchilla com agujero Ø 18 mm y espesor 3 mm (0014-02)
0055-00	038624,053006P1		Ø 4 mm	Cuchilla com agujero Ø 18 mm y espesor 4 mm (0034-00)
0014-02	1730728M1	CUCHILLA	Agujero Ø 18 mm, espesor 3 mm	
0034-00	6215841M1		Agujero Ø 18 mm, espesor 4 mm	
0022-01	2833053M1	CUCHILLA FIJA *U*		

MF9690

ELEVADOR GRANO

NÚM. VV	NÚM. OEM	DESCRIPCIÓN	PROPIEDADES	OBSERVACIONES
3264-01	2412960W1	PIÑÓN	Z11 Paso 41,4 mm	
3266-01	71421290			

ELEVADOR PAJA

NÚM. VV	NÚM. OEM	DESCRIPCIÓN	PROPIEDADES	OBSERVACIONES
3239-00	116108W1	PIÑÓN	Z12 Paso 41,4 mm	

ELEVADOR RETRILLA

NÚM. VV	NÚM. OEM	DESCRIPCIÓN	PROPIEDADES	OBSERVACIONES
3265-01	9863040W1	PIÑÓN	Z8 Paso 41,4 mm	
3378-01	9863030W1			

PICADOR DE PAJA

NÚM. VV	NÚM. OEM	DESCRIPCIÓN	PROPIEDADES	OBSERVACIONES
3498-00	6303785M1	CUCHILLA	Agujero Ø 18 mm, curvada, der.	
3499-00	6303784M1		Agujero Ø 18 mm, curvada, izq.	

MF9790

ELEVADOR GRANO

NÚM. VV	NÚM. OEM	DESCRIPCIÓN	PROPIEDADES	OBSERVACIONES
3264-01	2412960W1	PIÑÓN	Z11 Paso 41,4 mm	
3266-01	71421290			

COSECHADORA - AGCO

MF9790

ELEVADOR PAJA

NÚM. VV	NÚM. OEM	DESCRIPCIÓN	PROPIEDADES	OBSERVACIONES
3239-00	116108W1	PIÑÓN	Z12 Paso 41,4 mm	

ELEVADOR RETRILLA

NÚM. VV	NÚM. OEM	DESCRIPCIÓN	PROPIEDADES	OBSERVACIONES
3265-01	9863040W1	PIÑÓN	Z8 Paso 41,4 mm	
3378-01	9863030W1			

PICADOR DE PAJA

NÚM. VV	NÚM. OEM	DESCRIPCIÓN	PROPIEDADES	OBSERVACIONES
3498-00	6303785M1	CUCHILLA	Agujero Ø 18 mm, curvada, der.	
3499-00	6303784M1		Agujero Ø 18 mm, curvada, izq.	

ROTOR

NÚM. VV	NÚM. OEM	DESCRIPCIÓN	PROPIEDADES	OBSERVACIONES
3857-01	71433839	BARRA DEL ROTOR		
3858-01	71433841			

MF9890

ROTOR

NÚM. VV	NÚM. OEM	DESCRIPCIÓN	PROPIEDADES	OBSERVACIONES
3857-01	71433839	BARRA DEL ROTOR		
3858-01	71433841			

MF9895

ROTOR

NÚM. VV	NÚM. OEM	DESCRIPCIÓN	PROPIEDADES	OBSERVACIONES
3857-01	71433839	BARRA DEL ROTOR		
3858-01	71433841			

VALTRA BC6800

ROTOR

NÚM. VV	NÚM. OEM	DESCRIPCIÓN	PROPIEDADES	OBSERVACIONES
3857-01	71433839	BARRA DEL ROTOR		
3858-01	71433841			

VALTRA BC7800

ROTOR

NÚM. VV	NÚM. OEM	DESCRIPCIÓN	PROPIEDADES	OBSERVACIONES
3857-01	71433839	BARRA DEL ROTOR		
3858-01	71433841			

VALTRA BC8800

ROTOR

NÚM. VV	NÚM. OEM	DESCRIPCIÓN	PROPIEDADES	OBSERVACIONES
3857-01	71433839	BARRA DEL ROTOR		
3858-01	71433841			

COSECHADORA - CASE IH

AF2377

DESCARGA

NÚM. VV	NÚM. OEM	DESCRIPCIÓN	PROPIEDADES	OBSERVACIONES
3804-00	1347260C1	EJE PIÑÓN		Se recomienda reemplazar ambas partes

EJE DE MANDO

NÚM. VV	NÚM. OEM	DESCRIPCIÓN	PROPIEDADES	OBSERVACIONES
3829-00	84416329,84416330,248600A1	BUJE ESTRIADO		

ELEVADOR GRANO

NÚM. VV	NÚM. OEM	DESCRIPCIÓN	PROPIEDADES	OBSERVACIONES
3959-00	168370C2	TRINQUETE		

ROTOR

NÚM. VV	NÚM. OEM	DESCRIPCIÓN	PROPIEDADES	OBSERVACIONES
3794-00	87529708	POLEA	Equilibrado individualmente	
3795-00	413164A1			

TAMICES

NÚM. VV	NÚM. OEM	DESCRIPCIÓN	PROPIEDADES	OBSERVACIONES
3912-00	194194C1,87375653	ENGRENAGEM CÓNICA		
3913-00	191677C1,87375654			

VENTILADOR

NÚM. VV	NÚM. OEM	DESCRIPCIÓN	PROPIEDADES	OBSERVACIONES
3828-00	1989543C3	EJE		

AF2388

ACC. BANDEJAS DE GRANO

NÚM. VV	NÚM. OEM	DESCRIPCIÓN	PROPIEDADES	OBSERVACIONES
3481-00	1322616C2	EJE	Hexagonal	
0159-00	1322573C1	LEVA MAZA		
0290-00	87318100			

DESCARGA

NÚM. VV	NÚM. OEM	DESCRIPCIÓN	PROPIEDADES	OBSERVACIONES
3804-00	1347260C1	EJE PIÑÓN		Se recomienda reemplazar ambas partes

EJE DE MANDO

NÚM. VV	NÚM. OEM	DESCRIPCIÓN	PROPIEDADES	OBSERVACIONES
3829-00	84416329,84416330,248600A1	BUJE ESTRIADO		

ELEVADOR GRANO

NÚM. VV	NÚM. OEM	DESCRIPCIÓN	PROPIEDADES	OBSERVACIONES
3043-00	183210C91,183211C1	MAZA		
0160-00	168683C1,87691619	PIÑÓN	Z7 Paso 41,40 mm	
0221-01	144031A1,87740180			
0211-00	143960A1		Z9 Paso 41,40 mm	
0232-00	1317192C1			
3959-00	168370C2	TRINQUETE		

COSECHADORA - CASE IH

AF2388

ELEVADOR PAJA

NÚM. VV	NÚM. OEM	DESCRIPCIÓN	PROPIEDADES	OBSERVACIONES
3776-00	389071A1	EJE	Hexagonal	
3932-00	87376313,87318611,370913A1	PIÑÓN	Longitud 941 mm	Eje 1"1/2
0223-00	193999C3	POLEA	Equilibrado individualmente	
0292-00	241930A1,388396A1,391085A1			

PICADOR DE PAJA

NÚM. VV	NÚM. OEM	DESCRIPCIÓN	PROPIEDADES	OBSERVACIONES
3479-00	442832A1,409731A1	CUCHILLA	Agujero Ø 13,5 mm	
3384-00	87735266,1315264C1	POLEA	Equilibrado individualmente	

ROTOR

NÚM. VV	NÚM. OEM	DESCRIPCIÓN	PROPIEDADES	OBSERVACIONES
0446-00	278821A2	BARRA DEL ROTOR	Peso ordenado	
0450-00	1309336C1			
0451-00	1309175C1			
0736-00	278820A5			
0149-01	87445651,1318976C2			
3794-00	87529708	POLEA	Equilibrado individualmente	
3795-00	413164A1			

TAMICES

NÚM. VV	NÚM. OEM	DESCRIPCIÓN	PROPIEDADES	OBSERVACIONES
3912-00	194194C1,87375653	ENGRENAGEM CÓNICA		
3913-00	191677C1,87375654			
0229-00	B12170	TRINQUETE		

VENTILADOR

NÚM. VV	NÚM. OEM	DESCRIPCIÓN	PROPIEDADES	OBSERVACIONES
3828-00	1989543C3	EJE		
0998-00	183333C1	MAZA		

AF2388EX

ELEVADOR PAJA

NÚM. VV	NÚM. OEM	DESCRIPCIÓN	PROPIEDADES	OBSERVACIONES
3428-00	87642397,87642399,84241587	PIÑÓN MONTADO	Longitud 1024 mm	Eje 1"1/2

ROTOR

NÚM. VV	NÚM. OEM	DESCRIPCIÓN	PROPIEDADES	OBSERVACIONES
0446-00	278821A2	BARRA DEL ROTOR	Peso ordenado	
0450-00	1309336C1			
0451-00	1309175C1			
0736-00	278820A5			

COSECHADORA - CASE IH

AF2399

ACC. BANDEJAS DE GRANO

NÚM. VV	NÚM. OEM	DESCRIPCIÓN	PROPIEDADES	OBSERVACIONES
3481-00	1322616C2	EJE	Hexagonal	
0159-00	1322573C1	LEVA MAZA		
0290-00	87318100			

DESCARGA

NÚM. VV	NÚM. OEM	DESCRIPCIÓN	PROPIEDADES	OBSERVACIONES
3804-00	1347260C1	EJE PIÑÓN		Se recomienda reemplazar ambas partes

EJE DE MANDO

NÚM. VV	NÚM. OEM	DESCRIPCIÓN	PROPIEDADES	OBSERVACIONES
3829-00	84416329,84416330,248600A1	BUJE ESTRIADO		

ELEVADOR GRANO

NÚM. VV	NÚM. OEM	DESCRIPCIÓN	PROPIEDADES	OBSERVACIONES
3043-00	183210C91,183211C1	MAZA		
0160-00	168683C1,87691619	PIÑÓN	Z7 Paso 41,40 mm	
0221-01	144031A1,87740180			
0211-00	143960A1		Z9 Paso 41,40 mm	
0232-00	1317192C1			
3959-00	168370C2	TRINQUETE		

ELEVADOR PAJA

NÚM. VV	NÚM. OEM	DESCRIPCIÓN	PROPIEDADES	OBSERVACIONES
3776-00	389071A1	EJE	Hexagonal	
0223-00	193999C3	POLEA	Equilibrado individualmente	
0292-00	241930A1,388396A1,391085A1			

PICADOR DE PAJA

NÚM. VV	NÚM. OEM	DESCRIPCIÓN	PROPIEDADES	OBSERVACIONES
3479-00	442832A1,409731A1	CUCHILLA	Agujero Ø 13,5 mm	
3384-00	87735266,1315264C1	POLEA	Equilibrado individualmente	

ROTOR

NÚM. VV	NÚM. OEM	DESCRIPCIÓN	PROPIEDADES	OBSERVACIONES
0446-00	278821A2	BARRA DEL ROTOR	Peso ordenado	
0450-00	1309336C1			
0451-00	1309175C1			
0736-00	278820A5			
0149-01	87445651,1318976C2			
3794-00	87529708	POLEA	Equilibrado individualmente	
3795-00	413164A1			

TAMICES

NÚM. VV	NÚM. OEM	DESCRIPCIÓN	PROPIEDADES	OBSERVACIONES
3912-00	194194C1,87375653	ENGRENAGEM CÓNICA		
3913-00	191677C1,87375654			
0229-00	B12170	TRINQUETE		

VENTILADOR

NÚM. VV	NÚM. OEM	DESCRIPCIÓN	PROPIEDADES	OBSERVACIONES
3828-00	1989543C3	EJE		
0998-00	183333C1	MAZA		

COSECHADORA - CASE IH

AF2566

ACC. BANDEJAS DE GRANO

NÚM. VV	NÚM. OEM	DESCRIPCIÓN	PROPIEDADES	OBSERVACIONES
0159-00	1322573C1	LEVA MAZA		
0290-00	87318100			

EJE DE MANDO

NÚM. VV	NÚM. OEM	DESCRIPCIÓN	PROPIEDADES	OBSERVACIONES
3829-00	84416329,84416330,248600A1	BUJE ESTRIADO		

ELEVADOR GRANO

NÚM. VV	NÚM. OEM	DESCRIPCIÓN	PROPIEDADES	OBSERVACIONES
0160-00	168683C1,87691619	PIÑÓN	Z7 Paso 41,40 mm	
0221-01	144031A1,87740180			
3959-00	168370C2	TRINQUETE		

ELEVADOR GRANO Y RETRILLA

NÚM. VV	NÚM. OEM	DESCRIPCIÓN	PROPIEDADES	OBSERVACIONES
3696-00	87324981	PIÑÓN	Z9 Paso 41,40 mm	

ELEVADOR PAJA

NÚM. VV	NÚM. OEM	DESCRIPCIÓN	PROPIEDADES	OBSERVACIONES
0223-00	193999C3	POLEA	Equilibrado individualmente	
0292-00	241930A1,388396A1,391085A1			

PICADOR DE PAJA

NÚM. VV	NÚM. OEM	DESCRIPCIÓN	PROPIEDADES	OBSERVACIONES
3479-00	442832A1,409731A1	CUCHILLA	Agujero Ø 13,5 mm	
3384-00	87735266,1315264C1	POLEA	Equilibrado individualmente	

TAMICES

NÚM. VV	NÚM. OEM	DESCRIPCIÓN	PROPIEDADES	OBSERVACIONES
3912-00	194194C1,87375653	ENGRENAGEM CÓNICA		
3913-00	191677C1,87375654			

VENTILADOR

NÚM. VV	NÚM. OEM	DESCRIPCIÓN	PROPIEDADES	OBSERVACIONES
0998-00	183333C1	MAZA		

AF2577

DESCARGA

NÚM. VV	NÚM. OEM	DESCRIPCIÓN	PROPIEDADES	OBSERVACIONES
3804-00	1347260C1	EJE PIÑÓN		Se recomienda reemplazar ambas partes

EJE DE MANDO

NÚM. VV	NÚM. OEM	DESCRIPCIÓN	PROPIEDADES	OBSERVACIONES
3829-00	84416329,84416330,248600A1	BUJE ESTRIADO		

ELEVADOR GRANO

NÚM. VV	NÚM. OEM	DESCRIPCIÓN	PROPIEDADES	OBSERVACIONES
3959-00	168370C2	TRINQUETE		

COSECHADORA - CASE IH

AF2577

ROTOR

NÚM. VV	NÚM. OEM	DESCRIPCIÓN	PROPIEDADES	OBSERVACIONES
3794-00	87529708	POLEA	Equilibrado individualmente	

TAMICES

NÚM. VV	NÚM. OEM	DESCRIPCIÓN	PROPIEDADES	OBSERVACIONES
3912-00	194194C1,87375653	ENGRENAGEM CÓNICA		
3913-00	191677C1,87375654			

VENTILADOR

NÚM. VV	NÚM. OEM	DESCRIPCIÓN	PROPIEDADES	OBSERVACIONES
3828-00	1989543C3	EJE		

AF2588

DESCARGA

NÚM. VV	NÚM. OEM	DESCRIPCIÓN	PROPIEDADES	OBSERVACIONES
3804-00	1347260C1	EJE PIÑÓN		Se recomienda reemplazar ambas partes

ELEVADOR GRANO

NÚM. VV	NÚM. OEM	DESCRIPCIÓN	PROPIEDADES	OBSERVACIONES
3959-00	168370C2	TRINQUETE		

ROTOR

NÚM. VV	NÚM. OEM	DESCRIPCIÓN	PROPIEDADES	OBSERVACIONES
3794-00	87529708	POLEA	Equilibrado individualmente	
3795-00	413164A1			

TAMICES

NÚM. VV	NÚM. OEM	DESCRIPCIÓN	PROPIEDADES	OBSERVACIONES
3912-00	194194C1,87375653	ENGRENAGEM CÓNICA		
3913-00	191677C1,87375654			

VENTILADOR

NÚM. VV	NÚM. OEM	DESCRIPCIÓN	PROPIEDADES	OBSERVACIONES
3828-00	1989543C3	EJE		

AF2599

ROTOR

NÚM. VV	NÚM. OEM	DESCRIPCIÓN	PROPIEDADES	OBSERVACIONES
0149-01	87445651,1318976C2	BARRA DEL ROTOR	Peso ordenado	

AF2688

ACC. BANDEJAS DE GRANO

NÚM. VV	NÚM. OEM	DESCRIPCIÓN	PROPIEDADES	OBSERVACIONES
3481-00	1322616C2	EJE	Hexagonal	
0159-00	1322573C1	LEVA MAZA		
0290-00	87318100			

EJE DE MANDO

NÚM. VV	NÚM. OEM	DESCRIPCIÓN	PROPIEDADES	OBSERVACIONES
3829-00	84416329,84416330,248600A1	BUJE ESTRIADO		

COSECHADORA - CASE IH

AF2688

ELEVADOR GRANO

NÚM. VV	NÚM. OEM	DESCRIPCIÓN	PROPIEDADES	OBSERVACIONES
0160-00	168683C1,87691619	PIÑÓN	Z7 Paso 41,40 mm	
0221-01	144031A1,87740180			
0232-00	1317192C1		Z9 Paso 41,40 mm	
3959-00	168370C2	TRINQUETE		

ELEVADOR GRANO Y RETRILLA

NÚM. VV	NÚM. OEM	DESCRIPCIÓN	PROPIEDADES	OBSERVACIONES
3696-00	87324981	PIÑÓN	Z9 Paso 41,40 mm	

ELEVADOR PAJA

NÚM. VV	NÚM. OEM	DESCRIPCIÓN	PROPIEDADES	OBSERVACIONES
3775-00	84174008	EJE	Hexagonal	
3633-00	87480926	PIÑÓN MONTADO	Eje 1"3/4	
0223-00	193999C3	POLEA	Equilibrado individualmente	
0292-00	241930A1,388396A1,391085A1			

PICADOR DE PAJA

NÚM. VV	NÚM. OEM	DESCRIPCIÓN	PROPIEDADES	OBSERVACIONES
3479-00	442832A1,409731A1	CUCHILLA	Agujero Ø 13,5 mm	
3384-00	87735266,1315264C1	POLEA	Equilibrado individualmente	

ROTOR

NÚM. VV	NÚM. OEM	DESCRIPCIÓN	PROPIEDADES	OBSERVACIONES
3885-00	87368806,47603368	BARRA DEL ROTOR		
3915-00	87725632			
3916-00	87725637			
3746-00	84317777		Peso ordenado	
3747-00	84317775			
0149-01	87445651,1318976C2			
3794-00	87529708	POLEA	Equilibrado individualmente	
3795-00	413164A1			

TAMICES

NÚM. VV	NÚM. OEM	DESCRIPCIÓN	PROPIEDADES	OBSERVACIONES
3912-00	194194C1,87375653	ENGRENAGEM CÓNICA		
3913-00	191677C1,87375654			
0229-00	B12170	TRINQUETE		

VENTILADOR

NÚM. VV	NÚM. OEM	DESCRIPCIÓN	PROPIEDADES	OBSERVACIONES
3828-00	1989543C3	EJE		
0998-00	183333C1	MAZA		

AF2799

ACC. BANDEJAS DE GRANO

NÚM. VV	NÚM. OEM	DESCRIPCIÓN	PROPIEDADES	OBSERVACIONES
3481-00	1322616C2	EJE	Hexagonal	
0159-00	1322573C1	LEVA MAZA		
0290-00	87318100			

COSECHADORA - CASE IH

AF2799

EJE DE MANDO

NÚM. VV	NÚM. OEM	DESCRIPCIÓN	PROPIEDADES	OBSERVACIONES
3829-00	84416329,84416330,248600A1	BUJE ESTRIADO		

ELEVADOR GRANO

NÚM. VV	NÚM. OEM	DESCRIPCIÓN	PROPIEDADES	OBSERVACIONES
0160-00	168683C1,87691619	PIÑÓN	Z7 Paso 41,40 mm	
0221-01	144031A1,87740180			
0232-00	1317192C1		Z9 Paso 41,40 mm	
3959-00	168370C2	TRINQUETE		

ELEVADOR GRANO Y RETRILLA

NÚM. VV	NÚM. OEM	DESCRIPCIÓN	PROPIEDADES	OBSERVACIONES
3696-00	87324981	PIÑÓN	Z9 Paso 41,40 mm	

ELEVADOR PAJA

NÚM. VV	NÚM. OEM	DESCRIPCIÓN	PROPIEDADES	OBSERVACIONES
3775-00	84174008	EJE	Hexagonal	
3633-00	87480926	PIÑÓN MONTADO	Eje 1"3/4	
0223-00	193999C3	POLEA	Equilibrado individualmente	
0292-00	241930A1,388396A1,391085A1			

PICADOR DE PAJA

NÚM. VV	NÚM. OEM	DESCRIPCIÓN	PROPIEDADES	OBSERVACIONES
3479-00	442832A1,409731A1	CUCHILLA	Agujero Ø 13,5 mm	
3384-00	87735266,1315264C1	POLEA	Equilibrado individualmente	

ROTOR

NÚM. VV	NÚM. OEM	DESCRIPCIÓN	PROPIEDADES	OBSERVACIONES
3885-00	87368806,47603368	BARRA DEL ROTOR		
3915-00	87725632			
3916-00	87725637			
3746-00	84317777		Peso ordenado	
3747-00	84317775			
0149-01	87445651,1318976C2			
3794-00	87529708	POLEA	Equilibrado individualmente	
3795-00	413164A1			

TAMICES

NÚM. VV	NÚM. OEM	DESCRIPCIÓN	PROPIEDADES	OBSERVACIONES
3912-00	194194C1,87375653	ENGRENAGEM CÓNICA		
3913-00	191677C1,87375654			
0229-00	B12170	TRINQUETE		

VENTILADOR

NÚM. VV	NÚM. OEM	DESCRIPCIÓN	PROPIEDADES	OBSERVACIONES
3828-00	1989543C3	EJE		
0998-00	183333C1	MAZA		

COSECHADORA - CASE IH

AF4130

ACC. BANDEJAS DE GRANO

NÚM. VV	NÚM. OEM	DESCRIPCIÓN	PROPIEDADES	OBSERVACIONES
3481-00	1322616C2	EJE	Hexagonal	
0159-00	1322573C1	LEVA MAZA		
0290-00	87318100			

DESCARGA

NÚM. VV	NÚM. OEM	DESCRIPCIÓN	PROPIEDADES	OBSERVACIONES
3804-00	1347260C1	EJE PIÑÓN		Se recomienda reemplazar ambas partes

EJE DE MANDO

NÚM. VV	NÚM. OEM	DESCRIPCIÓN	PROPIEDADES	OBSERVACIONES
3829-00	84416329,84416330,248600A1	BUJE ESTRIADO		

ELEVADOR GRANO

NÚM. VV	NÚM. OEM	DESCRIPCIÓN	PROPIEDADES	OBSERVACIONES
0160-00	168683C1,87691619	PIÑÓN	Z7 Paso 41,40 mm	
0221-01	144031A1,87740180			
3959-00	168370C2	TRINQUETE		

ELEVADOR GRANO Y RETRILLA

NÚM. VV	NÚM. OEM	DESCRIPCIÓN	PROPIEDADES	OBSERVACIONES
3696-00	87324981	PIÑÓN	Z9 Paso 41,40 mm	

PICADOR DE PAJA

NÚM. VV	NÚM. OEM	DESCRIPCIÓN	PROPIEDADES	OBSERVACIONES
3384-00	87735266,1315264C1	POLEA	Equilibrado individualmente	

ROTOR

NÚM. VV	NÚM. OEM	DESCRIPCIÓN	PROPIEDADES	OBSERVACIONES
3915-00	87725632	BARRA DEL ROTOR		
3916-00	87725637			

TAMICES

NÚM. VV	NÚM. OEM	DESCRIPCIÓN	PROPIEDADES	OBSERVACIONES
3912-00	194194C1,87375653	ENGRENAGEM CÓNICA		
3913-00	191677C1,87375654			
0229-00	B12170	TRINQUETE		

VENTILADOR

NÚM. VV	NÚM. OEM	DESCRIPCIÓN	PROPIEDADES	OBSERVACIONES
3828-00	1989543C3	EJE		
0998-00	183333C1	MAZA		

COSECHADORA - CASE IH

AF5088

EJE DE MANDO

NÚM. VV	NÚM. OEM	DESCRIPCIÓN	PROPIEDADES	OBSERVACIONES
3829-00	84416329,84416330,248600A1	BUJE ESTRIADO		

ELEVADOR GRANO

NÚM. VV	NÚM. OEM	DESCRIPCIÓN	PROPIEDADES	OBSERVACIONES
3959-00	168370C2	TRINQUETE		

ROTOR

NÚM. VV	NÚM. OEM	DESCRIPCIÓN	PROPIEDADES	OBSERVACIONES
3885-00	87368806,47603368	BARRA DEL ROTOR		
3794-00	87529708	POLEA	Equilibrado individualmente	
3795-00	413164A1			

TAMICES

NÚM. VV	NÚM. OEM	DESCRIPCIÓN	PROPIEDADES	OBSERVACIONES
3912-00	194194C1,87375653	ENGRENAGEM CÓNICA		
3913-00	191677C1,87375654			

VENTILADOR

NÚM. VV	NÚM. OEM	DESCRIPCIÓN	PROPIEDADES	OBSERVACIONES
3828-00	1989543C3	EJE		

AF5130

ACC. BANDEJAS DE GRANO

NÚM. VV	NÚM. OEM	DESCRIPCIÓN	PROPIEDADES	OBSERVACIONES
3481-00	1322616C2	EJE	Hexagonal	
0159-00	1322573C1	LEVA MAZA		
0290-00	87318100			

EJE DE MANDO

NÚM. VV	NÚM. OEM	DESCRIPCIÓN	PROPIEDADES	OBSERVACIONES
3829-00	84416329,84416330,248600A1	BUJE ESTRIADO		

ELEVADOR GRANO

NÚM. VV	NÚM. OEM	DESCRIPCIÓN	PROPIEDADES	OBSERVACIONES
0160-00	168683C1,87691619	PIÑÓN	Z7 Paso 41,40 mm	
0221-01	144031A1,87740180			
3959-00	168370C2	TRINQUETE		

ELEVADOR GRANO Y RETRILLA

NÚM. VV	NÚM. OEM	DESCRIPCIÓN	PROPIEDADES	OBSERVACIONES
3696-00	87324981	PIÑÓN	Z9 Paso 41,40 mm	

ELEVADOR PAJA

NÚM. VV	NÚM. OEM	DESCRIPCIÓN	PROPIEDADES	OBSERVACIONES
3775-00	84174008	EJE	Hexagonal	

COSECHADORA - CASE IH

AF5130

PICADOR DE PAJA

NÚM. VV	NÚM. OEM	DESCRIPCIÓN	PROPIEDADES	OBSERVACIONES
3479-00	442832A1,409731A1	CUCHILLA	Agujero Ø 13,5 mm	
3384-00	87735266,1315264C1	POLEA	Equilibrado individualmente	

ROTOR

NÚM. VV	NÚM. OEM	DESCRIPCIÓN	PROPIEDADES	OBSERVACIONES
3915-00	87725632	BARRA DEL ROTOR		
3916-00	87725637			

TAMICES

NÚM. VV	NÚM. OEM	DESCRIPCIÓN	PROPIEDADES	OBSERVACIONES
3912-00	194194C1,87375653	ENGRENAGEM CÓNICA		
3913-00	191677C1,87375654			
0229-00	B12170	TRINQUETE		

VENTILADOR

NÚM. VV	NÚM. OEM	DESCRIPCIÓN	PROPIEDADES	OBSERVACIONES
3828-00	1989543C3	EJE		
0998-00	183333C1	MAZA		

AF5140

ACC. BANDEJAS DE GRANO

NÚM. VV	NÚM. OEM	DESCRIPCIÓN	PROPIEDADES	OBSERVACIONES
3481-00	1322616C2	EJE	Hexagonal	
0159-00	1322573C1	LEVA MAZA		
0290-00	87318100			

EJE DE MANDO

NÚM. VV	NÚM. OEM	DESCRIPCIÓN	PROPIEDADES	OBSERVACIONES
3829-00	84416329,84416330,248600A1	BUJE ESTRIADO		
3830-00	87586665			

ELEVADOR GRANO

NÚM. VV	NÚM. OEM	DESCRIPCIÓN	PROPIEDADES	OBSERVACIONES
0160-00	168683C1,87691619	PIÑÓN	Z7 Paso 41,40 mm	
0221-01	144031A1,87740180			
3959-00	168370C2	TRINQUETE		

ELEVADOR GRANO Y RETRILLA

NÚM. VV	NÚM. OEM	DESCRIPCIÓN	PROPIEDADES	OBSERVACIONES
3696-00	87324981	PIÑÓN	Z9 Paso 41,40 mm	

ELEVADOR PAJA

NÚM. VV	NÚM. OEM	DESCRIPCIÓN	PROPIEDADES	OBSERVACIONES
3775-00	84174008	EJE	Hexagonal	
0223-00	193999C3	POLEA	Equilibrado individualmente	
0292-00	241930A1,388396A1,391085A1			

PICADOR DE PAJA

NÚM. VV	NÚM. OEM	DESCRIPCIÓN	PROPIEDADES	OBSERVACIONES
3479-00	442832A1,409731A1	CUCHILLA	Agujero Ø 13,5 mm	
3384-00	87735266,1315264C1	POLEA	Equilibrado individualmente	

COSECHADORA - CASE IH

AF5140

ROTOR

NÚM. VV	NÚM. OEM	DESCRIPCIÓN	PROPIEDADES	OBSERVACIONES
3794-00	87529708	POLEA	Equilibrado individualmente	

TAMICES

NÚM. VV	NÚM. OEM	DESCRIPCIÓN	PROPIEDADES	OBSERVACIONES
3912-00	194194C1,87375653	ENGRENAGEM CÓNICA		
3913-00	191677C1,87375654			
0229-00	B12170	TRINQUETE		

VENTILADOR

NÚM. VV	NÚM. OEM	DESCRIPCIÓN	PROPIEDADES	OBSERVACIONES
3828-00	1989543C3	EJE		
998-00	183333C1	MAZA		

AF6088

EJE DE MANDO

NÚM. VV	NÚM. OEM	DESCRIPCIÓN	PROPIEDADES	OBSERVACIONES
3829-00	84416329,84416330,248600A1	BUJE ESTRIADO		

ELEVADOR GRANO

NÚM. VV	NÚM. OEM	DESCRIPCIÓN	PROPIEDADES	OBSERVACIONES
3959-00	168370C2	TRINQUETE		

ROTOR

NÚM. VV	NÚM. OEM	DESCRIPCIÓN	PROPIEDADES	OBSERVACIONES
3885-00	87368806,47603368	BARRA DEL ROTOR		
3794-00	87529708	POLEA	Equilibrado individualmente	
3795-00	413164A1			

TAMICES

NÚM. VV	NÚM. OEM	DESCRIPCIÓN	PROPIEDADES	OBSERVACIONES
3912-00	194194C1,87375653	ENGRENAGEM CÓNICA		
3913-00	191677C1,87375654			

VENTILADOR

NÚM. VV	NÚM. OEM	DESCRIPCIÓN	PROPIEDADES	OBSERVACIONES
3828-00	1989543C3	EJE		

AF6130

ACC. BANDEJAS DE GRANO

NÚM. VV	NÚM. OEM	DESCRIPCIÓN	PROPIEDADES	OBSERVACIONES
3481-00	1322616C2	EJE	Hexagonal	
0159-00	1322573C1	LEVA MAZA		
0290-00	87318100			

EJE DE MANDO

NÚM. VV	NÚM. OEM	DESCRIPCIÓN	PROPIEDADES	OBSERVACIONES
3829-00	84416329,84416330,248600A1	BUJE ESTRIADO		

COSECHADORA - CASE IH

AF6130

ELEVADOR GRANO

NÚM. VV	NÚM. OEM	DESCRIPCIÓN	PROPIEDADES	OBSERVACIONES
0160-00	168683C1,87691619	PIÑÓN	Z7 Paso 41,40 mm	
0221-01	144031A1,87740180			
3959-00	168370C2	TRINQUETE		

ELEVADOR GRANO Y RETRILLA

NÚM. VV	NÚM. OEM	DESCRIPCIÓN	PROPIEDADES	OBSERVACIONES
3696-00	87324981	PIÑÓN	Z9 Paso 41,40 mm	

ELEVADOR PAJA

NÚM. VV	NÚM. OEM	DESCRIPCIÓN	PROPIEDADES	OBSERVACIONES
3775-00	84174008	EJE	Hexagonal	

PICADOR DE PAJA

NÚM. VV	NÚM. OEM	DESCRIPCIÓN	PROPIEDADES	OBSERVACIONES
3479-00	442832A1,409731A1	CUCHILLA	Agujero Ø 13,5 mm	
3384-00	87735266,1315264C1	POLEA	Equilibrado individualmente	

ROTOR

NÚM. VV	NÚM. OEM	DESCRIPCIÓN	PROPIEDADES	OBSERVACIONES
3915-00	87725632	BARRA DEL ROTOR		
3916-00	87725637			

TAMICES

NÚM. VV	NÚM. OEM	DESCRIPCIÓN	PROPIEDADES	OBSERVACIONES
3912-00	194194C1,87375653	ENGRENAGEM CÓNICA		
3913-00	191677C1,87375654			
0229-00	B12170	TRINQUETE		

VENTILADOR

NÚM. VV	NÚM. OEM	DESCRIPCIÓN	PROPIEDADES	OBSERVACIONES
3828-00	1989543C3	EJE		
0998-00	183333C1	MAZA		

AF6140

ACC. BANDEJAS DE GRANO

NÚM. VV	NÚM. OEM	DESCRIPCIÓN	PROPIEDADES	OBSERVACIONES
3481-00	1322616C2	EJE	Hexagonal	
0159-00	1322573C1	LEVA MAZA		
0290-00	87318100			

EJE DE MANDO

NÚM. VV	NÚM. OEM	DESCRIPCIÓN	PROPIEDADES	OBSERVACIONES
3829-00	84416329,84416330,248600A1	BUJE ESTRIADO		
3830-00	87586665			

ELEVADOR GRANO

NÚM. VV	NÚM. OEM	DESCRIPCIÓN	PROPIEDADES	OBSERVACIONES
0160-00	168683C1,87691619	PIÑÓN	Z7 Paso 41,40 mm	
0221-01	144031A1,87740180			
3959-00	168370C2	TRINQUETE		

COSECHADORA - CASE IH

AF6140

ELEVADOR GRANO Y RETRILLA

NÚM. VV	NÚM. OEM	DESCRIPCIÓN	PROPIEDADES	OBSERVACIONES
3696-00	87324981	PIÑÓN	Z9 Paso 41,40 mm	

ELEVADOR PAJA

NÚM. VV	NÚM. OEM	DESCRIPCIÓN	PROPIEDADES	OBSERVACIONES
3775-00	84174008	EJE	Hexagonal	
0223-00	193999C3	POLEA	Equilibrado individualmente	
0292-00	241930A1,388396A1,391085A1			

PICADOR DE PAJA

NÚM. VV	NÚM. OEM	DESCRIPCIÓN	PROPIEDADES	OBSERVACIONES
3479-00	442832A1,409731A1	CUCHILLA	Agujero Ø 13,5 mm	
3384-00	87735266,1315264C1	POLEA	Equilibrado individualmente	

TAMICES

NÚM. VV	NÚM. OEM	DESCRIPCIÓN	PROPIEDADES	OBSERVACIONES
3912-00	194194C1,87375653	ENGRENAGEM CÓNICA		
3913-00	191677C1,87375654			
0229-00	B12170	TRINQUETE		

VENTILADOR

NÚM. VV	NÚM. OEM	DESCRIPCIÓN	PROPIEDADES	OBSERVACIONES
3828-00	1989543C3	EJE		
0998-00	183333C1	MAZA		

AF7010

ALIMENTADOR

NÚM. VV	NÚM. OEM	DESCRIPCIÓN	PROPIEDADES	OBSERVACIONES
3844-00	87282003	EJE		

ELEVADOR GRANO

NÚM. VV	NÚM. OEM	DESCRIPCIÓN	PROPIEDADES	OBSERVACIONES
3902-00	87731456	PIÑÓN	Z17 Paso 3/4"	
3901-00	87283695		Z23 Paso 3/4"	
3959-00	168370C2	TRINQUETE		

ROTOR

NÚM. VV	NÚM. OEM	DESCRIPCIÓN	PROPIEDADES	OBSERVACIONES
3885-00	87368806,47603368	BARRA DEL ROTOR		
3302-01	87283335	POLEA	Equilibrado individualmente	

TAMICES

NÚM. VV	NÚM. OEM	DESCRIPCIÓN	PROPIEDADES	OBSERVACIONES
3298-01	84320474	ALOJAMIENTO COJINETE		

COSECHADORA - CASE IH

AF7088

EJE DE MANDO

NÚM. VV	NÚM. OEM	DESCRIPCIÓN	PROPIEDADES	OBSERVACIONES
3829-00	84416329,84416330,248600A1	BUJE ESTRIADO		

ELEVADOR GRANO

NÚM. VV	NÚM. OEM	DESCRIPCIÓN	PROPIEDADES	OBSERVACIONES
3959-00	168370C2	TRINQUETE		

ROTOR

NÚM. VV	NÚM. OEM	DESCRIPCIÓN	PROPIEDADES	OBSERVACIONES
3885-00	87368806,47603368	BARRA DEL ROTOR		
3794-00	87529708	POLEA	Equilibrado individualmente	
3795-00	413164A1			

TAMICES

NÚM. VV	NÚM. OEM	DESCRIPCIÓN	PROPIEDADES	OBSERVACIONES
3912-00	194194C1,87375653	ENGRENAGEM CÓNICA		
3913-00	191677C1,87375654			

VENTILADOR

NÚM. VV	NÚM. OEM	DESCRIPCIÓN	PROPIEDADES	OBSERVACIONES
3828-00	1989543C3	EJE		

AF7120

ALIMENTADOR

NÚM. VV	NÚM. OEM	DESCRIPCIÓN	PROPIEDADES	OBSERVACIONES
3844-00	87282003	EJE		
3895-00	84470464,84158107	PLACA DE DESGASTE	Central	
3893-00	84470468,84158112		Der.	
3894-00	84470466,84158109		Izq.	

ELEVADOR GRANO

NÚM. VV	NÚM. OEM	DESCRIPCIÓN	PROPIEDADES	OBSERVACIONES
3902-00	87731456	PIÑÓN	Z17 Paso 3/4"	
3901-00	87283695		Z23 Paso 3/4"	
3959-00	168370C2	TRINQUETE		

REVERSOR

NÚM. VV	NÚM. OEM	DESCRIPCIÓN	PROPIEDADES	OBSERVACIONES
3301-01	86999122	POLEA	Equilibrado individualmente	

ROTOR

NÚM. VV	NÚM. OEM	DESCRIPCIÓN	PROPIEDADES	OBSERVACIONES
3885-00	87368806,47603368	BARRA DEL ROTOR		
3746-00	84317777		Peso ordenado	
3747-00	84317775			
0149-01	87445651,1318976C2			
3302-01	87283335	POLEA	Equilibrado individualmente	

COSECHADORA - CASE IH

AF7120

TAMICES

NÚM. VV	NÚM. OEM	DESCRIPCIÓN	PROPIEDADES	OBSERVACIONES
3298-01	84320474	ALOJAMIENTO COJINETE		

AF7130

ACC. BANDEJAS DE GRANO

NÚM. VV	NÚM. OEM	DESCRIPCIÓN	PROPIEDADES	OBSERVACIONES
3481-00	1322616C2	EJE	Hexagonal	
0159-00	1322573C1	LEVA MAZA		
0290-00	87318100			

EJE DE MANDO

NÚM. VV	NÚM. OEM	DESCRIPCIÓN	PROPIEDADES	OBSERVACIONES
3829-00	84416329,84416330,248600A1	BUJE ESTRIADO		

ELEVADOR GRANO

NÚM. VV	NÚM. OEM	DESCRIPCIÓN	PROPIEDADES	OBSERVACIONES
0160-00	168683C1,87691619	PIÑÓN	Z7 Paso 41,40 mm	
0221-01	144031A1,87740180			
3959-00	168370C2	TRINQUETE		

ELEVADOR GRANO Y RETRILLA

NÚM. VV	NÚM. OEM	DESCRIPCIÓN	PROPIEDADES	OBSERVACIONES
3696-00	87324981	PIÑÓN	Z9 Paso 41,40 mm	

ELEVADOR PAJA

NÚM. VV	NÚM. OEM	DESCRIPCIÓN	PROPIEDADES	OBSERVACIONES
3775-00	84174008	EJE	Hexagonal	
0223-00	193999C3	POLEA	Equilibrado individualmente	
0292-00	241930A1,388396A1,391085A1			

PICADOR DE PAJA

NÚM. VV	NÚM. OEM	DESCRIPCIÓN	PROPIEDADES	OBSERVACIONES
3479-00	442832A1,409731A1	CUCHILLA	Agujero Ø 13,5 mm	
3384-00	87735266,1315264C1	POLEA	Equilibrado individualmente	

ROTOR

NÚM. VV	NÚM. OEM	DESCRIPCIÓN	PROPIEDADES	OBSERVACIONES
3885-00	87368806,47603368	BARRA DEL ROTOR		
3915-00	87725632			
3916-00	87725637			
3746-00	84317777		Peso ordenado	
3747-00	84317775			
0149-01	87445651,1318976C2			
3794-00	87529708	POLEA	Equilibrado individualmente	
3795-00	413164A1			

TAMICES

NÚM. VV	NÚM. OEM	DESCRIPCIÓN	PROPIEDADES	OBSERVACIONES
3912-00	194194C1,87375653	ENGRENAGEM CÓNICA		
3913-00	191677C1,87375654			
0229-00	B12170	TRINQUETE		

COSECHADORA - CASE IH

AF7130

VENTILADOR

NÚM. VV	NÚM. OEM	DESCRIPCIÓN	PROPIEDADES	OBSERVACIONES
3828-00	1989543C3	EJE		
0998-00	183333C1	MAZA		

AF7140

ACC. BANDEJAS DE GRANO

NÚM. VV	NÚM. OEM	DESCRIPCIÓN	PROPIEDADES	OBSERVACIONES
3481-00	1322616C2	EJE	Hexagonal	
0159-00	1322573C1	LEVA MAZA		
0290-00	87318100			

EJE DE MANDO

NÚM. VV	NÚM. OEM	DESCRIPCIÓN	PROPIEDADES	OBSERVACIONES
3829-00	84416329,84416330,248600A1	BUJE ESTRIADO		
3830-00	87586665			

ELEVADOR GRANO

NÚM. VV	NÚM. OEM	DESCRIPCIÓN	PROPIEDADES	OBSERVACIONES
0160-00	168683C1,87691619	PIÑÓN	Z7 Paso 41,40 mm	
0221-01	144031A1,87740180			
3959-00	168370C2	TRINQUETE		

ELEVADOR GRANO Y RETRILLA

NÚM. VV	NÚM. OEM	DESCRIPCIÓN	PROPIEDADES	OBSERVACIONES
3696-00	87324981	PIÑÓN	Z9 Paso 41,40 mm	

ELEVADOR PAJA

NÚM. VV	NÚM. OEM	DESCRIPCIÓN	PROPIEDADES	OBSERVACIONES
3775-00	84174008	EJE	Hexagonal	
0223-00	193999C3	POLEA	Equilibrado individualmente	
0292-00	241930A1,388396A1,391085A1			

PICADOR DE PAJA

NÚM. VV	NÚM. OEM	DESCRIPCIÓN	PROPIEDADES	OBSERVACIONES
3479-00	442832A1,409731A1	CUCHILLA	Agujero Ø 13,5 mm	
3384-00	87735266,1315264C1	POLEA	Equilibrado individualmente	

TAMICES

NÚM. VV	NÚM. OEM	DESCRIPCIÓN	PROPIEDADES	OBSERVACIONES
3912-00	194194C1,87375653	ENGRENAGEM CÓNICA		
3913-00	191677C1,87375654			
0229-00	B12170	TRINQUETE		

VENTILADOR

NÚM. VV	NÚM. OEM	DESCRIPCIÓN	PROPIEDADES	OBSERVACIONES
3828-00	1989543C3	EJE		
0998-00	183333C1	MAZA		

COSECHADORA - CASE IH

AF7230

ALIMENTADOR

NÚM. VV	NÚM. OEM	DESCRIPCIÓN	PROPIEDADES	OBSERVACIONES
3844-00	87282003	EJE		
3895-00	84470464,84158107	PLACA DE DESGASTE	Central	
3893-00	84470468,84158112		Der.	
3894-00	84470466,84158109		Izq.	

EJE DE MANDO

NÚM. VV	NÚM. OEM	DESCRIPCIÓN	PROPIEDADES	OBSERVACIONES
3829-00	84416329,84416330,248600A1	BUJE ESTRIADO		

ELEVADOR GRANO

NÚM. VV	NÚM. OEM	DESCRIPCIÓN	PROPIEDADES	OBSERVACIONES
3902-00	87731456	PIÑÓN	Z17 Paso 3/4"	
3901-00	87283695		Z23 Paso 3/4"	
3959-00	168370C2	TRINQUETE		

REVERSOR

NÚM. VV	NÚM. OEM	DESCRIPCIÓN	PROPIEDADES	OBSERVACIONES
3301-01	86999122	POLEA	Equilibrado individualmente	

ROTOR

NÚM. VV	NÚM. OEM	DESCRIPCIÓN	PROPIEDADES	OBSERVACIONES
3885-00	87368806,47603368	BARRA DEL ROTOR		
0149-01	87445651,1318976C2		Peso ordenado	

TAMICES

NÚM. VV	NÚM. OEM	DESCRIPCIÓN	PROPIEDADES	OBSERVACIONES
3298-01	84320474	ALOJAMIENTO COJINETE		

AF7240

ALIMENTADOR

NÚM. VV	NÚM. OEM	DESCRIPCIÓN	PROPIEDADES	OBSERVACIONES
3844-00	87282003	EJE		
3895-00	84470464,84158107	PLACA DE DESGASTE	Central	
3893-00	84470468,84158112		Der.	
3894-00	84470466,84158109		Izq.	

EJE DE MANDO

NÚM. VV	NÚM. OEM	DESCRIPCIÓN	PROPIEDADES	OBSERVACIONES
3830-00	87586665	BUJE ESTRIADO		

ELEVADOR GRANO

NÚM. VV	NÚM. OEM	DESCRIPCIÓN	PROPIEDADES	OBSERVACIONES
3902-00	87731456	PIÑÓN	Z17 Paso 3/4"	
3959-00	168370C2	TRINQUETE		

COSECHADORA - CASE IH

AF7240

REVERSOR

NÚM. VV	NÚM. OEM	DESCRIPCIÓN	PROPIEDADES	OBSERVACIONES
3301-01	86999122	POLEA	Equilibrado individualmente	

ROTOR

NÚM. VV	NÚM. OEM	DESCRIPCIÓN	PROPIEDADES	OBSERVACIONES
3885-00	87368806,47603368	BARRA DEL ROTOR		
3746-00	84317777		Peso ordenado	
3747-00	84317775			
0149-01	87445651,1318976C2			

TAMICES

NÚM. VV	NÚM. OEM	DESCRIPCIÓN	PROPIEDADES	OBSERVACIONES
3298-01	84320474	ALOJAMIENTO COJINETE		

AF8010

ALIMENTADOR

NÚM. VV	NÚM. OEM	DESCRIPCIÓN	PROPIEDADES	OBSERVACIONES
3844-00	87282003	EJE		

ELEVADOR GRANO

NÚM. VV	NÚM. OEM	DESCRIPCIÓN	PROPIEDADES	OBSERVACIONES
3902-00	87731456	PIÑÓN	Z17 Paso 3/4"	
3901-00	87283695		Z23 Paso 3/4"	
3959-00	168370C2	TRINQUETE		

ROTOR

NÚM. VV	NÚM. OEM	DESCRIPCIÓN	PROPIEDADES	OBSERVACIONES
3302-01	87283335	POLEA	Equilibrado individualmente	

TAMICES

NÚM. VV	NÚM. OEM	DESCRIPCIÓN	PROPIEDADES	OBSERVACIONES
3298-01	84320474	ALOJAMIENTO COJINETE		

AF8120

ALIMENTADOR

NÚM. VV	NÚM. OEM	DESCRIPCIÓN	PROPIEDADES	OBSERVACIONES
3844-00	87282003	EJE		
3895-00	84470464,84158107	PLACA DE DESGASTE	Central	
3893-00	84470468,84158112		Der.	
3894-00	84470466,84158109		Izq.	

ELEVADOR GRANO

NÚM. VV	NÚM. OEM	DESCRIPCIÓN	PROPIEDADES	OBSERVACIONES
3902-00	87731456	PIÑÓN	Z17 Paso 3/4"	
3901-00	87283695		Z23 Paso 3/4"	
3959-00	168370C2	TRINQUETE		

COSECHADORA - CASE IH

AF8120

REVERSOR

NÚM. VV	NÚM. OEM	DESCRIPCIÓN	PROPIEDADES	OBSERVACIONES
3301-01	86999122	POLEA	Equilibrado individualmente	

ROTOR

NÚM. VV	NÚM. OEM	DESCRIPCIÓN	PROPIEDADES	OBSERVACIONES
3885-00	87368806,47603368	BARRA DEL ROTOR		
3746-00	84317777		Peso ordenado	
3747-00	84317775			
3302-01	87283335	POLEA	Equilibrado individualmente	

TAMICES

NÚM. VV	NÚM. OEM	DESCRIPCIÓN	PROPIEDADES	OBSERVACIONES
3298-01	84320474	ALOJAMIENTO COJINETE		

AF8230

ALIMENTADOR

NÚM. VV	NÚM. OEM	DESCRIPCIÓN	PROPIEDADES	OBSERVACIONES
3844-00	87282003	EJE		
3895-00	84470464,84158107	PLACA DE DESGASTE	Central	
3893-00	84470468,84158112		Der.	
3894-00	84470466,84158109		Izq.	

EJE DE MANDO

NÚM. VV	NÚM. OEM	DESCRIPCIÓN	PROPIEDADES	OBSERVACIONES
3830-00	87586665	BUJE ESTRIADO		

ELEVADOR GRANO

NÚM. VV	NÚM. OEM	DESCRIPCIÓN	PROPIEDADES	OBSERVACIONES
3902-00	87731456	PIÑÓN	Z17 Paso 3/4"	
3901-00	87283695		Z23 Paso 3/4"	
3959-00	168370C2	TRINQUETE		

REVERSOR

NÚM. VV	NÚM. OEM	DESCRIPCIÓN	PROPIEDADES	OBSERVACIONES
3301-01	86999122	POLEA	Equilibrado individualmente	

ROTOR

NÚM. VV	NÚM. OEM	DESCRIPCIÓN	PROPIEDADES	OBSERVACIONES
3885-00	87368806,47603368	BARRA DEL ROTOR		
0149-01	87445651,1318976C2		Peso ordenado	

TAMICES

NÚM. VV	NÚM. OEM	DESCRIPCIÓN	PROPIEDADES	OBSERVACIONES
3298-01	84320474	ALOJAMIENTO COJINETE		

COSECHADORA - CASE IH

AF8240

ALIMENTADOR

NÚM. VV	NÚM. OEM	DESCRIPCIÓN	PROPIEDADES	OBSERVACIONES
3895-00	84470464,84158107	PLACA DE DESGASTE	Central	
3893-00	84470468,84158112		Der.	
3894-00	84470466,84158109		Izq.	

EJE DE MANDO

NÚM. VV	NÚM. OEM	DESCRIPCIÓN	PROPIEDADES	OBSERVACIONES
3830-00	87586665	BUJE ESTRIADO		

ELEVADOR GRANO

NÚM. VV	NÚM. OEM	DESCRIPCIÓN	PROPIEDADES	OBSERVACIONES
3902-00	87731456	PIÑÓN	Z17 Paso 3/4"	
3959-00	168370C2	TRINQUETE		

REVERSOR

NÚM. VV	NÚM. OEM	DESCRIPCIÓN	PROPIEDADES	OBSERVACIONES
3301-01	86999122	POLEA	Equilibrado individualmente	

ROTOR

NÚM. VV	NÚM. OEM	DESCRIPCIÓN	PROPIEDADES	OBSERVACIONES
3885-00	87368806,47603368	BARRA DEL ROTOR		
3746-00	84317777		Peso ordenado	
3747-00	84317775			

TAMICES

NÚM. VV	NÚM. OEM	DESCRIPCIÓN	PROPIEDADES	OBSERVACIONES
3298-01	84320474	ALOJAMIENTO COJINETE		

AF9230

ALIMENTADOR

NÚM. VV	NÚM. OEM	DESCRIPCIÓN	PROPIEDADES	OBSERVACIONES
3895-00	84470464,84158107	PLACA DE DESGASTE	Central	
3893-00	84470468,84158112		Der.	
3894-00	84470466,84158109		Izq.	

EJE DE MANDO

NÚM. VV	NÚM. OEM	DESCRIPCIÓN	PROPIEDADES	OBSERVACIONES
3830-00	87586665	BUJE ESTRIADO		

ELEVADOR GRANO

NÚM. VV	NÚM. OEM	DESCRIPCIÓN	PROPIEDADES	OBSERVACIONES
3902-00	87731456	PIÑÓN	Z17 Paso 3/4"	
3901-00	87283695		Z23 Paso 3/4"	
3959-00	168370C2	TRINQUETE		

COSECHADORA - CASE IH

AF9230

REVERSOR

NÚM. VV	NÚM. OEM	DESCRIPCIÓN	PROPIEDADES	OBSERVACIONES
3301-01	86999122	POLEA	Equilibrado individualmente	

ROTOR

NÚM. VV	NÚM. OEM	DESCRIPCIÓN	PROPIEDADES	OBSERVACIONES
3885-00	87368806,47603368	BARRA DEL ROTOR		
0149-01	87445651,1318976C2		Peso ordenado	

TAMICES

NÚM. VV	NÚM. OEM	DESCRIPCIÓN	PROPIEDADES	OBSERVACIONES
3298-01	84320474	ALOJAMIENTO COJINETE		

AF9240

ALIMENTADOR

NÚM. VV	NÚM. OEM	DESCRIPCIÓN	PROPIEDADES	OBSERVACIONES
3895-00	84470464,84158107	PLACA DE DESGASTE	Central	
3893-00	84470468,84158112		Der.	
3894-00	84470466,84158109		Izq.	

EJE DE MANDO

NÚM. VV	NÚM. OEM	DESCRIPCIÓN	PROPIEDADES	OBSERVACIONES
3830-00	87586665	BUJE ESTRIADO		

ELEVADOR GRANO

NÚM. VV	NÚM. OEM	DESCRIPCIÓN	PROPIEDADES	OBSERVACIONES
3902-00	87731456	PIÑÓN	Z17 Paso 3/4"	
3959-00	168370C2	TRINQUETE		

REVERSOR

NÚM. VV	NÚM. OEM	DESCRIPCIÓN	PROPIEDADES	OBSERVACIONES
3301-01	86999122	POLEA	Equilibrado individualmente	

ROTOR

NÚM. VV	NÚM. OEM	DESCRIPCIÓN	PROPIEDADES	OBSERVACIONES
3885-00	87368806,47603368	BARRA DEL ROTOR		
3746-00	84317777		Peso ordenado	
3747-00	84317775			

TAMICES

NÚM. VV	NÚM. OEM	DESCRIPCIÓN	PROPIEDADES	OBSERVACIONES
3298-01	84320474	ALOJAMIENTO COJINETE		

COSECHADORA - CASE IH

AFX8010

ELEVADOR GRANO

NÚM. VV	NÚM. OEM	DESCRIPCIÓN	PROPIEDADES	OBSERVACIONES
3902-00	87731456	PIÑÓN	Z17 Paso 3/4"	
3901-00	87283695		Z23 Paso 3/4”	
3959-00	168370C2	TRINQUETE		

REVERSOR

NÚM. VV	NÚM. OEM	DESCRIPCIÓN	PROPIEDADES	OBSERVACIONES
3301-01	86999122	POLEA	Equilibrado individualmente	

ROTOR

NÚM. VV	NÚM. OEM	DESCRIPCIÓN	PROPIEDADES	OBSERVACIONES
3885-00	87368806,47603368	BARRA DEL ROTOR		
3302-01	87283335	POLEA	Equilibrado individualmente	

TAMICES

NÚM. VV	NÚM. OEM	DESCRIPCIÓN	PROPIEDADES	OBSERVACIONES
3298-01	84320474	ALOJAMIENTO COJINETE		

COSECHADORA - IDEAL

1170

PICADOR DE PAJA

NÚM. VV	NÚM. OEM	DESCRIPCIÓN	PROPIEDADES	OBSERVACIONES
0011-00	3175125M1	BUJE DE CUCHILLA		Cuchilla com agujero Ø 18 mm y espesor 3 mm (0014-02)
0010-00				Cuchilla com agujero Ø 20 mm
0014-02	17370728M1	CUCHILLA	Agujero Ø 18 mm, espesor 3 mm	
0019-01			Agujero Ø 20 mm	
0022-01		CUCHILLA FIJA *U*		

1175

PICADOR DE PAJA

NÚM. VV	NÚM. OEM	DESCRIPCIÓN	PROPIEDADES	OBSERVACIONES
0011-00	3175125M1	BUJE DE CUCHILLA		Cuchilla com agujero Ø 18 mm y espesor 3 mm (0014-02)
0010-00				Cuchilla com agujero Ø 20 mm
0055-00	038624,053006P1		Ø 4 mm	Cuchilla com agujero Ø 18 mm y espesor 4 mm (0034-00)
0014-02	17370728M1	CUCHILLA	Agujero Ø 18 mm, espesor 3 mm	
0034-00	6215841M1		Agujero Ø 18 mm, espesor 4 mm	
0019-01			Agujero Ø 20 mm	
0022-01		CUCHILLA FIJA *U*		

9075

PICADOR DE PAJA

NÚM. VV	NÚM. OEM	DESCRIPCIÓN	PROPIEDADES	OBSERVACIONES
0055-00	038624,053006P1	BUJE DE CUCHILLA	Ø 4 mm	Cuchilla com agujero Ø 18 mm y espesor 4 mm (0034-00)
0034-00	6215841M1	CUCHILLA	Agujero Ø 18 mm, espesor 4 mm	
0022-01		CUCHILLA FIJA *U*		

9090

PICADOR DE PAJA

NÚM. VV	NÚM. OEM	DESCRIPCIÓN	PROPIEDADES	OBSERVACIONES
0055-00	038624,053006P1	BUJE DE CUCHILLA	Ø 4 mm	Cuchilla com agujero Ø 18 mm y espesor 4 mm (0034-00)
0034-00	6215841M1	CUCHILLA	Agujero Ø 18 mm, espesor 4 mm	
0022-01		CUCHILLA FIJA *U*		

COSECHADORA - JOHN DEERE

1055

VENTILADOR

NÚM. VV	NÚM. OEM	DESCRIPCIÓN	PROPIEDADES	OBSERVACIONES
3197-00	Z11068	HORQUILLA		
0417-00	Z10081	POLEA		
0418-00	Z10079			
0429-00	Z11214,CQ27632			

1065

ELEVADOR PAJA

NÚM. VV	NÚM. OEM	DESCRIPCIÓN	PROPIEDADES	OBSERVACIONES
0956-00	Z11500	ACOPLE		
3192-00	Z11184	TRINQUETE		
3196-00	Z11501			

FRENO

NÚM. VV	NÚM. OEM	DESCRIPCIÓN	PROPIEDADES	OBSERVACIONES
0130-00	AZ28467	ANILLO		

TRACCIÓN

NÚM. VV	NÚM. OEM	DESCRIPCIÓN	PROPIEDADES	OBSERVACIONES
3191-00	Z37932	BUJE ESTRIADO		

VENTILADOR

NÚM. VV	NÚM. OEM	DESCRIPCIÓN	PROPIEDADES	OBSERVACIONES
3197-00	Z11068	HORQUILLA		
0416-00	Z11442,CQ27633	POLEA		
0417-00	Z10081			
0418-00	Z10079			
0429-00	Z11214,CQ27632			
3330-00	Z11441			

1075

ELEVADOR PAJA

NÚM. VV	NÚM. OEM	DESCRIPCIÓN	PROPIEDADES	OBSERVACIONES
3192-00	Z11184	TRINQUETE		
3196-00	Z11501			

FRENO

NÚM. VV	NÚM. OEM	DESCRIPCIÓN	PROPIEDADES	OBSERVACIONES
0130-00	AZ28467	ANILLO		

TRACCIÓN

NÚM. VV	NÚM. OEM	DESCRIPCIÓN	PROPIEDADES	OBSERVACIONES
3191-00	Z37932	BUJE ESTRIADO		

COSECHADORA - JOHN DEERE

1075

VENTILADOR

NÚM. VV	NÚM. OEM	DESCRIPCIÓN	PROPIEDADES	OBSERVACIONES
3197-00	Z11068	HORQUILLA		
0416-00	Z11442,CQ27633	POLEA		
0417-00	Z10081			
0418-00	Z10079			
0429-00	Z11214,CQ27632			
3330-00	Z11441			

1085

ELEVADOR PAJA

NÚM. VV	NÚM. OEM	DESCRIPCIÓN	PROPIEDADES	OBSERVACIONES
3192-00	Z11184	TRINQUETE		
3196-00	Z11501			

FRENO

NÚM. VV	NÚM. OEM	DESCRIPCIÓN	PROPIEDADES	OBSERVACIONES
0130-00	AZ28467	ANILLO		

TRACCIÓN

NÚM. VV	NÚM. OEM	DESCRIPCIÓN	PROPIEDADES	OBSERVACIONES
3191-00	Z37932	BUJE ESTRIADO		

VENTILADOR

NÚM. VV	NÚM. OEM	DESCRIPCIÓN	PROPIEDADES	OBSERVACIONES
3197-00	Z11068	HORQUILLA		
0416-00	Z11442,CQ27633	POLEA		
0417-00	Z10081			
0418-00	Z10079			
0429-00	Z11214,CQ27632			
3330-00	Z11441			

1155

TRACCIÓN

NÚM. VV	NÚM. OEM	DESCRIPCIÓN	PROPIEDADES	OBSERVACIONES
3191-00	Z37932	BUJE ESTRIADO		

VENTILADOR

NÚM. VV	NÚM. OEM	DESCRIPCIÓN	PROPIEDADES	OBSERVACIONES
3197-00	Z11068	HORQUILLA		
0417-00	Z10081	POLEA		
0418-00	Z10079			
0429-00	Z11214,CQ27632			

COSECHADORA - JOHN DEERE

1165

ACC. BANDEJAS DE GRANO

NÚM. VV	NÚM. OEM	DESCRIPCIÓN	PROPIEDADES	OBSERVACIONES
0841-00	CQ06668	PIÑÓN	Z31 Paso 3/4"	

CRIBAS

NÚM. VV	NÚM. OEM	DESCRIPCIÓN	PROPIEDADES	OBSERVACIONES
0239-00	CQ05889	PIÑÓN	Z13 Paso 3/4"	

CRIBAS / TAMICES

NÚM. VV	NÚM. OEM	DESCRIPCIÓN	PROPIEDADES	OBSERVACIONES
3195-00	CQ13105	ACOPLE		
0839-00	CQ13098	PIÑÓN	Z59 Paso 3/4"	
3193-00	CQ00532	TRINQUETE		

DESCARGA

NÚM. VV	NÚM. OEM	DESCRIPCIÓN	PROPIEDADES	OBSERVACIONES
0840-00	DQ09159	PIÑÓN	Z56 Paso 5/8"	

ELEVADOR GRANO

NÚM. VV	NÚM. OEM	DESCRIPCIÓN	PROPIEDADES	OBSERVACIONES
0922-00	CQ14166	ACOPLE		
0414-00	CD00901	PIÑÓN	Z7 Paso 41,4 mm	
3129-00	CQ19071			

ELEVADOR PAJA

NÚM. VV	NÚM. OEM	DESCRIPCIÓN	PROPIEDADES	OBSERVACIONES
0956-00	Z11500	ACOPLE		
0240-00	CQ08996	PIÑÓN	Z13 Paso 41,4 mm	
0241-00	CQ08997			
3192-00	Z11184	TRINQUETE		
3196-00	Z11501			

ELEVADOR RETRILLA

NÚM. VV	NÚM. OEM	DESCRIPCIÓN	PROPIEDADES	OBSERVACIONES
0492-00	AS02020	PIÑÓN	Z20 Paso 5/8"	
0656-00	S02083		Z7 Paso 41,4 mm	

FRENO

NÚM. VV	NÚM. OEM	DESCRIPCIÓN	PROPIEDADES	OBSERVACIONES
0130-00	AZ28467	ANILLO		

PICADOR DE PAJA

NÚM. VV	NÚM. OEM	DESCRIPCIÓN	PROPIEDADES	OBSERVACIONES
0166-00	H88783	BUJE DE CUCHILLA		Cuchilla con agujero Ø 19,4 mm (0020-00)
0020-00	DQ22238,DQ34007,P48066	CUCHILLA MARTILLO	Agujero Ø 19,4 mm	

TRACCIÓN

NÚM. VV	NÚM. OEM	DESCRIPCIÓN	PROPIEDADES	OBSERVACIONES
3191-00	Z37932	BUJE ESTRIADO		
3380-00	H133231			

COSECHADORA - JOHN DEERE

1165

VARIADOR CILINDRO

NÚM. VV	NÚM. OEM	DESCRIPCIÓN	PROPIEDADES	OBSERVACIONES
3323-00	Z11571	MAZA		
3324-00	CQ14994			
3325-00	CQ11252			
3326-00	Z11580			
3368-00	CQ11677			

VENTILADOR

NÚM. VV	NÚM. OEM	DESCRIPCIÓN	PROPIEDADES	OBSERVACIONES
3197-00	Z11068	HORQUILLA		
0416-00	Z11442,CQ27633	POLEA		
0417-00	Z10081			
0418-00	Z10079			
0429-00	Z11214,CQ27632			
3330-00	Z11441			

1170

ACC. BANDEJAS DE GRANO

NÚM. VV	NÚM. OEM	DESCRIPCIÓN	PROPIEDADES	OBSERVACIONES
0841-00	CQ06668	PIÑÓN	Z31 Paso 3/4"	

CRIBAS

NÚM. VV	NÚM. OEM	DESCRIPCIÓN	PROPIEDADES	OBSERVACIONES
0239-00	CQ05889	PIÑÓN	Z13 Paso 3/4"	

CRIBAS / TAMICES

NÚM. VV	NÚM. OEM	DESCRIPCIÓN	PROPIEDADES	OBSERVACIONES
3195-00	CQ13105	ACOPLE		
0839-00	CQ13098	PIÑÓN	Z59 Paso 3/4"	
3193-00	CQ00532	TRINQUETE		

DESCARGA

NÚM. VV	NÚM. OEM	DESCRIPCIÓN	PROPIEDADES	OBSERVACIONES
0840-00	DQ09159	PIÑÓN	Z56 Paso 5/8"	

ELEVADOR GRANO

NÚM. VV	NÚM. OEM	DESCRIPCIÓN	PROPIEDADES	OBSERVACIONES
0922-00	CQ14166	ACOPLE		
0414-00	CD00901	PIÑÓN	Z7 Paso 41,4 mm	
3129-00	CQ19071			

ELEVADOR PAJA

NÚM. VV	NÚM. OEM	DESCRIPCIÓN	PROPIEDADES	OBSERVACIONES
0956-00	Z11500	ACOPLE		
0240-00	CQ08996	PIÑÓN	Z13 Paso 41,4 mm	
0241-00	CQ08997			
3192-00	Z11184	TRINQUETE		
3196-00	Z11501			

COSECHADORA - JOHN DEERE

1170

ELEVADOR RETRILLA

NÚM. VV	NÚM. OEM	DESCRIPCIÓN	PROPIEDADES	OBSERVACIONES
0656-00	S02083	PIÑÓN	Z7 Paso 41,4 mm	

PICADOR DE PAJA

NÚM. VV	NÚM. OEM	DESCRIPCIÓN	PROPIEDADES	OBSERVACIONES
0022-01	CF01601	CUCHILLA FIJA *U*		

TRACCIÓN

NÚM. VV	NÚM. OEM	DESCRIPCIÓN	PROPIEDADES	OBSERVACIONES
3380-00	H133231	BUJE ESTRIADO		

VARIADOR CILINDRO

NÚM. VV	NÚM. OEM	DESCRIPCIÓN	PROPIEDADES	OBSERVACIONES
3323-00	Z11571	MAZA		

VENTILADOR

NÚM. VV	NÚM. OEM	DESCRIPCIÓN	PROPIEDADES	OBSERVACIONES
3197-00	Z11068	HORQUILLA		
0416-00	Z11442,CQ27633	POLEA		
0417-00	Z10081			
0418-00	Z10079			
0429-00	Z11214,CQ27632			
3330-00	Z11441			

1175

ACC. BANDEJAS DE GRANO

NÚM. VV	NÚM. OEM	DESCRIPCIÓN	PROPIEDADES	OBSERVACIONES
0841-00	CQ06668	PIÑÓN	Z31 Paso 3/4"	

CRIBAS

NÚM. VV	NÚM. OEM	DESCRIPCIÓN	PROPIEDADES	OBSERVACIONES
0239-00	CQ05889	PIÑÓN	Z13 Paso 3/4"	

CRIBAS / TAMICES

NÚM. VV	NÚM. OEM	DESCRIPCIÓN	PROPIEDADES	OBSERVACIONES
3195-00	CQ13105	ACOPLE		
0839-00	CQ13098	PIÑÓN	Z59 Paso 3/4"	
3193-00	CQ00532	TRINQUETE		

DESCARGA

NÚM. VV	NÚM. OEM	DESCRIPCIÓN	PROPIEDADES	OBSERVACIONES
0840-00	DQ09159	PIÑÓN	Z56 Paso 5/8"	

ELEVADOR GRANO

NÚM. VV	NÚM. OEM	DESCRIPCIÓN	PROPIEDADES	OBSERVACIONES
0922-00	CQ14166	ACOPLE		
0414-00	CD00901	PIÑÓN	Z7 Paso 41,4 mm	
3129-00	CQ19071			

COSECHADORA - JOHN DEERE

1175

ELEVADOR PAJA

NÚM. VV	NÚM. OEM	DESCRIPCIÓN	PROPIEDADES	OBSERVACIONES
0956-00	Z11500	ACOPLE		
0240-00	CQ08996	PIÑÓN	Z13 Paso 41,4 mm	
0241-00	CQ08997			
3192-00	Z11184	TRINQUETE		
3196-00	Z11501			

ELEVADOR RETRILLA

NÚM. VV	NÚM. OEM	DESCRIPCIÓN	PROPIEDADES	OBSERVACIONES
0492-00	AS02020	PIÑÓN	Z20 Paso 5/8"	
0656-00	S02083	PIÑÓN	Z7 Paso 41,4 mm	

FRENO

NÚM. VV	NÚM. OEM	DESCRIPCIÓN	PROPIEDADES	OBSERVACIONES
0130-00	AZ28467	ANILLO		

PICADOR DE PAJA

NÚM. VV	NÚM. OEM	DESCRIPCIÓN	PROPIEDADES	OBSERVACIONES
0166-00	H88783	BUJE DE CUCHILLA		Cuchilla con agujero Ø 19,4 mm (0020-00)
0020-00	DQ22238,DQ34007,P48066	CUCHILLA MARTILLO	Agujero Ø 19,4 mm	

TRACCIÓN

NÚM. VV	NÚM. OEM	DESCRIPCIÓN	PROPIEDADES	OBSERVACIONES
3191-00	Z37932	BUJE ESTRIADO		
3380-00	H133231			

VARIADOR CILINDRO

NÚM. VV	NÚM. OEM	DESCRIPCIÓN	PROPIEDADES	OBSERVACIONES
3323-00	Z11571	MAZA		
3324-00	CQ14994			
3325-00	CQ11252			
3326-00	Z11580			
3368-00	CQ11677			

VENTILADOR

NÚM. VV	NÚM. OEM	DESCRIPCIÓN	PROPIEDADES	OBSERVACIONES
3197-00	Z11068	HORQUILLA		
0416-00	Z11442,CQ27633	POLEA		
0417-00	Z10081			
0418-00	Z10079			
0429-00	Z11214,CQ27632			
3330-00	Z11441			

1185

ACC. BANDEJAS DE GRANO

NÚM. VV	NÚM. OEM	DESCRIPCIÓN	PROPIEDADES	OBSERVACIONES
0841-00	CQ06668	PIÑÓN	Z31 Paso 3/4"	

COSECHADORA - JOHN DEERE

1185

CRIBAS

NÚM. VV	NÚM. OEM	DESCRIPCIÓN	PROPIEDADES	OBSERVACIONES
0239-00	CQ05889	PIÑÓN	Z13 Paso 3/4"	

CRIBAS / TAMICES

NÚM. VV	NÚM. OEM	DESCRIPCIÓN	PROPIEDADES	OBSERVACIONES
3195-00	CQ13105	ACOPLE		
0839-00	CQ13098	PIÑÓN	Z59 Paso 3/4"	
3193-00	CQ00532	TRINQUETE		

DESCARGA

NÚM. VV	NÚM. OEM	DESCRIPCIÓN	PROPIEDADES	OBSERVACIONES
0840-00	DQ09159	PIÑÓN	Z56 Paso 5/8"	

ELEVADOR GRANO

NÚM. VV	NÚM. OEM	DESCRIPCIÓN	PROPIEDADES	OBSERVACIONES
0922-00	CQ14166	ACOPLE		
0414-00	CD00901	PIÑÓN	Z7 Paso 41,4 mm	
0039-00	CQ19071		Z8 Paso 41,4 mm	

ELEVADOR PAJA

NÚM. VV	NÚM. OEM	DESCRIPCIÓN	PROPIEDADES	OBSERVACIONES
0956-00	Z11500	ACOPLE		
0240-00	CQ08996	PIÑÓN	Z13 Paso 41,4 mm	
0241-00	CQ08997			
3142-00	CQ22562			
3192-00	Z11184	TRINQUETE		
3196-00	Z11501			

ELEVADOR RETRILLA

NÚM. VV	NÚM. OEM	DESCRIPCIÓN	PROPIEDADES	OBSERVACIONES
0038-00	CQ21853	PIÑÓN	Z8 Paso 41,4 mm	

PICADOR DE PAJA

NÚM. VV	NÚM. OEM	DESCRIPCIÓN	PROPIEDADES	OBSERVACIONES
0268-00	CQ23686	BUJE DE CUCHILLA		
0307-00	CQ23682,DQ34008,DQ34009	CUCHILLA MARTILLO	Agujero Ø 21,4 mm	

TRACCIÓN

NÚM. VV	NÚM. OEM	DESCRIPCIÓN	PROPIEDADES	OBSERVACIONES
3380-00	H133231	BUJE ESTRIADO		

VARIADOR CILINDRO

NÚM. VV	NÚM. OEM	DESCRIPCIÓN	PROPIEDADES	OBSERVACIONES
3323-00	Z11571	MAZA		
3324-00	CQ14994			
3325-00	CQ11252			
3326-00	Z11580			
3368-00	CQ11677			

COSECHADORA - JOHN DEERE

1185

VENTILADOR

NÚM. VV	NÚM. OEM	DESCRIPCIÓN	PROPIEDADES	OBSERVACIONES
3197-00	Z11068	HORQUILLA		
0416-00	Z11442,CQ27633	POLEA		
0417-00	Z10081			
0418-00	Z10079			
0429-00	Z11214,CQ27632			
3330-00	Z11441			

1450

CRIBAS

NÚM. VV	NÚM. OEM	DESCRIPCIÓN	PROPIEDADES	OBSERVACIONES
0239-00	CQ05889	PIÑÓN	Z13 Paso 3/4”	

CRIBAS / TAMICES

NÚM. VV	NÚM. OEM	DESCRIPCIÓN	PROPIEDADES	OBSERVACIONES
3195-00	CQ13105	ACOPLE		
0839-00	CQ13098	PIÑÓN	Z59 Paso 3/4"	
3193-00	CQ00532	TRINQUETE		

DESCARGA

NÚM. VV	NÚM. OEM	DESCRIPCIÓN	PROPIEDADES	OBSERVACIONES
0840-00	DQ09159	PIÑÓN	Z56 Paso 5/8"	

ELEVADOR GRANO

NÚM. VV	NÚM. OEM	DESCRIPCIÓN	PROPIEDADES	OBSERVACIONES
0414-00	CD00901	PIÑÓN	Z7 Paso 41,4 mm	
3129-00	CQ19071			
0039-00	CQ21495		Z8 Paso 41,4 mm	

ELEVADOR PAJA

NÚM. VV	NÚM. OEM	DESCRIPCIÓN	PROPIEDADES	OBSERVACIONES
0956-00	Z11500	ACOPLE		
0240-00	CQ08996	PIÑÓN	Z13 Paso 41,4 mm	
0241-00	CQ08997			
3142-00	CQ22562			
3192-00	Z11184	TRINQUETE		
3196-00	Z11501			

ELEVADOR RETRILLA

NÚM. VV	NÚM. OEM	DESCRIPCIÓN	PROPIEDADES	OBSERVACIONES
0492-00	AS02020	PIÑÓN	Z20 Paso 5/8”	
0656-00	S02083		Z7 Paso 41,4 mm	
0038-00	CQ21853		Z8 Paso 41,4 mm	

COSECHADORA - JOHN DEERE

1450

PICADOR DE PAJA

NÚM. VV	NÚM. OEM	DESCRIPCIÓN	PROPIEDADES	OBSERVACIONES
0268-00	CQ23686	BUJE DE CUCHILLA		
0022-01	CF01601	CUCHILLA FIJA *U*		
0307-00	CQ23682,DQ34008,DQ34009	CUCHILLA MARTILLO	Agujero Ø 21,4 mm	

TRACCIÓN

NÚM. VV	NÚM. OEM	DESCRIPCIÓN	PROPIEDADES	OBSERVACIONES
3380-00	H133231	BUJE ESTRIADO		

VARIADOR CILINDRO

NÚM. VV	NÚM. OEM	DESCRIPCIÓN	PROPIEDADES	OBSERVACIONES
3323-00	Z11571	MAZA		
3324-00	CQ14994			
3325-00	CQ11252			
3326-00	Z11580			
3368-00	CQ11677			

VENTILADOR

NÚM. VV	NÚM. OEM	DESCRIPCIÓN	PROPIEDADES	OBSERVACIONES
3197-00	Z11068	HORQUILLA		
0416-00	Z11442,CQ27633	POLEA		
0417-00	Z10081			
0418-00	Z10079			
0429-00	Z11214,CQ27632			
3330-00	Z11441			

1470

CRIBAS

NÚM. VV	NÚM. OEM	DESCRIPCIÓN	PROPIEDADES	OBSERVACIONES
0239-00	CQ05889	PIÑÓN	Z13 Paso 3/4”	

CRIBAS / TAMICES

NÚM. VV	NÚM. OEM	DESCRIPCIÓN	PROPIEDADES	OBSERVACIONES
0839-00	CQ13098	PIÑÓN	Z59 Paso 3/4"	
3193-00	CQ00532	TRINQUETE		

DESCARGA

NÚM. VV	NÚM. OEM	DESCRIPCIÓN	PROPIEDADES	OBSERVACIONES
0840-00	DQ09159	PIÑÓN	Z56 Paso 5/8"	

ELEVADOR GRANO

NÚM. VV	NÚM. OEM	DESCRIPCIÓN	PROPIEDADES	OBSERVACIONES
0414-00	CD00901	PIÑÓN	Z7 Paso 41,4 mm	
3129-00	CQ19071			

COSECHADORA - JOHN DEERE

1470

ELEVADOR PAJA

NÚM. VV	NÚM. OEM	DESCRIPCIÓN	PROPIEDADES	OBSERVACIONES
0956-00	Z11500	ACOPLE		
0240-00	CQ08996	PIÑÓN	Z13 Paso 41,4 mm	
0241-00	CQ08997			
3192-00	Z11184	TRINQUETE		
3196-00	Z11501			

ELEVADOR RETRILLA

NÚM. VV	NÚM. OEM	DESCRIPCIÓN	PROPIEDADES	OBSERVACIONES
0492-00	AS02020	PIÑÓN	Z20 Paso 5/8”	
0656-00	S02083		Z7 Paso 41,4 mm	

PICADOR DE PAJA

NÚM. VV	NÚM. OEM	DESCRIPCIÓN	PROPIEDADES	OBSERVACIONES
0268-00	CQ23686	BUJE DE CUCHILLA		
0022-01	CF01601	CUCHILLA FIJA *U*		
0307-00	CQ23682,DQ34008,DQ34009	CUCHILLA MARTILLO	Agujero Ø 21,4 mm	

TRACCIÓN

NÚM. VV	NÚM. OEM	DESCRIPCIÓN	PROPIEDADES	OBSERVACIONES
3380-00	H133231	BUJE ESTRIADO		

VARIADOR CILINDRO

NÚM. VV	NÚM. OEM	DESCRIPCIÓN	PROPIEDADES	OBSERVACIONES
3323-00	Z11571	MAZA		
3324-00	CQ14994			
3325-00	CQ11252			
3326-00	Z11580			
3368-00	CQ11677			

VENTILADOR

NÚM. VV	NÚM. OEM	DESCRIPCIÓN	PROPIEDADES	OBSERVACIONES
3197-00	Z11068	HORQUILLA		
0416-00	Z11442,CQ27633	POLEA		
0417-00	Z10081			
0418-00	Z10079			
0429-00	Z11214,CQ27632			
3330-00	Z11441			

1550

CRIBAS

NÚM. VV	NÚM. OEM	DESCRIPCIÓN	PROPIEDADES	OBSERVACIONES
0239-00	CQ05889	PIÑÓN	Z13 Paso 3/4”	

COSECHADORA - JOHN DEERE

1550

CRIBAS / TAMICES

NÚM. VV	NÚM. OEM	DESCRIPCIÓN	PROPIEDADES	OBSERVACIONES
3195-00	CQ13105	ACOPLE		
0839-00	CQ13098	PIÑÓN	Z59 Paso 3/4"	
3193-00	CQ00532	TRINQUETE		

DESCARGA

NÚM. VV	NÚM. OEM	DESCRIPCIÓN	PROPIEDADES	OBSERVACIONES
0840-00	DQ09159	PIÑÓN	Z56 Paso 5/8"	

ELEVADOR GRANO

NÚM. VV	NÚM. OEM	DESCRIPCIÓN	PROPIEDADES	OBSERVACIONES
0414-00	CD00901	PIÑÓN	Z7 Paso 41,4 mm	
3129-00	CQ19071			
0039-00	CQ21495		Z8 Paso 41,4 mm	

ELEVADOR PAJA

NÚM. VV	NÚM. OEM	DESCRIPCIÓN	PROPIEDADES	OBSERVACIONES
0956-00	Z11500	ACOPLE		
0240-00	CQ08996	PIÑÓN	Z13 Paso 41,4 mm	
0241-00	CQ08997			
3142-00	CQ22562			
3192-00	Z11184	TRINQUETE		
3196-00	Z11501			

ELEVADOR RETRILLA

NÚM. VV	NÚM. OEM	DESCRIPCIÓN	PROPIEDADES	OBSERVACIONES
0492-00	AS02020	PIÑÓN	Z20 Paso 5/8”	
0656-00	S02083		Z7 Paso 41,4 mm	
0038-00	CQ21853		Z8 Paso 41,4 mm	

PICADOR DE PAJA

NÚM. VV	NÚM. OEM	DESCRIPCIÓN	PROPIEDADES	OBSERVACIONES
0268-00	CQ23686	BUJE DE CUCHILLA		
0022-01	CF01601	CUCHILLA FIJA *U*		
0307-00	CQ23682,DQ34008,DQ34009	CUCHILLA MARTILLO	Agujero Ø 21,4 mm	

TRACCIÓN

NÚM. VV	NÚM. OEM	DESCRIPCIÓN	PROPIEDADES	OBSERVACIONES
3380-00	H133231	BUJE ESTRIADO		

VARIADOR CILINDRO

NÚM. VV	NÚM. OEM	DESCRIPCIÓN	PROPIEDADES	OBSERVACIONES
3323-00	Z11571	MAZA		
3324-00	CQ14994			
3325-00	CQ11252			
3326-00	Z11580			
3368-00	CQ11677			

COSECHADORA - JOHN DEERE

1550

VENTILADOR

NÚM. VV	NÚM. OEM	DESCRIPCIÓN	PROPIEDADES	OBSERVACIONES
3197-00	Z11068	HORQUILLA		
0416-00	Z11442,CQ27633	POLEA		
0417-00	Z10081			
0418-00	Z10079			
0429-00	Z11214,CQ27632			
3330-00	Z11441			

1570

CRIBAS

NÚM. VV	NÚM. OEM	DESCRIPCIÓN	PROPIEDADES	OBSERVACIONES
0239-00	CQ05889	PIÑÓN	Z13 Paso 3/4”	

CRIBAS / TAMICES

NÚM. VV	NÚM. OEM	DESCRIPCIÓN	PROPIEDADES	OBSERVACIONES
0839-00	CQ13098	PIÑÓN	Z59 Paso 3/4"	
3193-00	CQ00532	TRINQUETE		

DESCARGA

NÚM. VV	NÚM. OEM	DESCRIPCIÓN	PROPIEDADES	OBSERVACIONES
0840-00	DQ09159	PIÑÓN	Z56 Paso 5/8"	

ELEVADOR GRANO

NÚM. VV	NÚM. OEM	DESCRIPCIÓN	PROPIEDADES	OBSERVACIONES
0414-00	CD00901	PIÑÓN	Z7 Paso 41,4 mm	
0039-00	CQ21495		Z8 Paso 41,4 mm	

ELEVADOR PAJA

NÚM. VV	NÚM. OEM	DESCRIPCIÓN	PROPIEDADES	OBSERVACIONES
0956-00	Z11500	ACOPLE		
0240-00	CQ08996	PIÑÓN	Z13 Paso 41,4 mm	
0241-00	CQ08997			
3142-00	CQ22562			
3192-00	Z11184	TRINQUETE		
3196-00	Z11501			

ELEVADOR RETRILLA

NÚM. VV	NÚM. OEM	DESCRIPCIÓN	PROPIEDADES	OBSERVACIONES
0038-00	CQ21853	PIÑÓN	Z8 Paso 41,4 mm	

PICADOR DE PAJA

NÚM. VV	NÚM. OEM	DESCRIPCIÓN	PROPIEDADES	OBSERVACIONES
0268-00	CQ23686	BUJE DE CUCHILLA		
0022-01	CF01601	CUCHILLA FIJA *U*		
0307-00	CQ23682,DQ34008,DQ34009	CUCHILLA MARTILLO	Agujero Ø 21,4 mm	

COSECHADORA - JOHN DEERE

1570

TRACCIÓN

NÚM. VV	NÚM. OEM	DESCRIPCIÓN	PROPIEDADES	OBSERVACIONES
3380-00	H133231	BUJE ESTRIADO		

VARIADOR CILINDRO

NÚM. VV	NÚM. OEM	DESCRIPCIÓN	PROPIEDADES	OBSERVACIONES
3323-00	Z11571	MAZA		
3324-00	CQ14994			
3325-00	CQ11252			
3326-00	Z11580			
3368-00	CQ11677			

VENTILADOR

NÚM. VV	NÚM. OEM	DESCRIPCIÓN	PROPIEDADES	OBSERVACIONES
3197-00	Z11068	HORQUILLA		
0416-00	Z11442,CQ27633	POLEA		
0417-00	Z10081			
0418-00	Z10079			
0429-00	Z11214,CQ27632			
3330-00	Z11441			

4425

ELEVADOR PAJA

NÚM. VV	NÚM. OEM	DESCRIPCIÓN	PROPIEDADES	OBSERVACIONES
0956-00	Z11500	ACOPLE		
3196-00	Z11501	TRINQUETE		

PICADOR DE PAJA

NÚM. VV	NÚM. OEM	DESCRIPCIÓN	PROPIEDADES	OBSERVACIONES
0061-01	Z45994	CUCHILLA	Agujero Ø 18 mm	

TRACCIÓN

NÚM. VV	NÚM. OEM	DESCRIPCIÓN	PROPIEDADES	OBSERVACIONES
3191-00	Z37932	BUJE ESTRIADO		

VARIADOR CILINDRO

NÚM. VV	NÚM. OEM	DESCRIPCIÓN	PROPIEDADES	OBSERVACIONES
3323-00	Z11571	MAZA		

VENTILADOR

NÚM. VV	NÚM. OEM	DESCRIPCIÓN	PROPIEDADES	OBSERVACIONES
3197-00	Z11068	HORQUILLA		
0416-00	Z11442,CQ27633	POLEA		
0417-00	Z10081			
0418-00	Z10079			
0429-00	Z11214,CQ27632			
3330-00	Z11441			

COSECHADORA - JOHN DEERE

6200

ACCIONAMIENTO BANDEJAS DE GRANO

NÚM. VV	NÚM. OEM	DESCRIPCIÓN	PROPIEDADES	OBSERVACIONES
0841-00	CQ06668	PIÑÓN	Z31 Paso 3/4”	

CILINDRO DE TRILLA

NÚM. VV	NÚM. OEM	DESCRIPCIÓN	PROPIEDADES	OBSERVACIONES
0835-00	Z10884	PIÑÓN	Z48 Paso 5/8”	

CRIBAS

NÚM. VV	NÚM. OEM	DESCRIPCIÓN	PROPIEDADES	OBSERVACIONES
0239-00	CQ05889	PIÑÓN	Z13 Paso 3/4”	

CRIBAS / TAMICES

NÚM. VV	NÚM. OEM	DESCRIPCIÓN	PROPIEDADES	OBSERVACIONES
3195-00	CQ13105	ACOPLE		
0839-00	CQ13098	PIÑÓN	Z59 Paso 3/4”	
3193-00	CQ00532	TRINQUETE		

DESCARGA

NÚM. VV	NÚM. OEM	DESCRIPCIÓN	PROPIEDADES	OBSERVACIONES
0840-00	DQ09159	PIÑÓN	Z56 Paso 5/8”	

ELEVADOR GRANO

NÚM. VV	NÚM. OEM	DESCRIPCIÓN	PROPIEDADES	OBSERVACIONES
0922-00	CQ14166	ACOPLE		
0414-00	CD00901	PIÑÓN	Z7 Paso 41,4 mm	

ELEVADOR PAJA

NÚM. VV	NÚM. OEM	DESCRIPCIÓN	PROPIEDADES	OBSERVACIONES
0956-00	Z11500	ACOPLE		
0100-00	CQ02747	PIÑÓN	Z10 Paso 41,4 mm	
0101-00	CQ02744			
0240-00	CQ08996		Z13 Paso 41,4 mm	
0241-00	CQ08997			
3192-00	Z11184	TRINQUETE		
3196-00	Z11501			

ELEVADOR RETRILLA

NÚM. VV	NÚM. OEM	DESCRIPCIÓN	PROPIEDADES	OBSERVACIONES
0492-00	AS02020	PIÑÓN	Z20 Paso 5/8”	
0656-00	S02083		Z7 Paso 41,4 mm	

FRENO

NÚM. VV	NÚM. OEM	DESCRIPCIÓN	PROPIEDADES	OBSERVACIONES
0130-00	AZ28467	ANILLO		

COSECHADORA - JOHN DEERE

6200

PICADOR DE PAJA

NÚM. VV	NÚM. OEM	DESCRIPCIÓN	PROPIEDADES	OBSERVACIONES
0011-00		BUJE DE CUCHILLA		Cuchilla com agujero Ø 18 mm y espesor 3 mm (0014-02)
0166-00	H88783			Cuchilla con agujero Ø 19,4 mm (0020-00)
0167-00	CQ12589			Cuchilla con agujero Ø 18 mm (0061-01)
0061-01	Z45994	CUCHILLA	Agujero Ø 18 mm	
0014-02	CF01901		Agujero Ø 18 mm, espesor 3 mm	
0019-01			Agujero Ø 20 mm	

TRACCIÓN

NÚM. VV	NÚM. OEM	DESCRIPCIÓN	PROPIEDADES	OBSERVACIONES
3191-00	Z37932	BUJE ESTRIADO		

VARIADOR CILINDRO

NÚM. VV	NÚM. OEM	DESCRIPCIÓN	PROPIEDADES	OBSERVACIONES
3323-00	Z11571	MAZA		
3324-00	CQ14994			
3325-00	CQ11252			
3326-00	Z11580			
3368-00	CQ11677			

VENTILADOR

NÚM. VV	NÚM. OEM	DESCRIPCIÓN	PROPIEDADES	OBSERVACIONES
3197-00	Z11068	HORQUILLA		
0416-00	Z11442,CQ27633	POLEA		
0417-00	Z10081			
0418-00	Z10079			
0429-00	Z11214,CQ27632			
3330-00	Z11441			

6300

ACCIONAMIENTO BANDEJAS DE GRANO

NÚM. VV	NÚM. OEM	DESCRIPCIÓN	PROPIEDADES	OBSERVACIONES
0841-00	CQ06668	PIÑÓN	Z31 Paso 3/4”	

CRIBAS

NÚM. VV	NÚM. OEM	DESCRIPCIÓN	PROPIEDADES	OBSERVACIONES
0239-00	CQ05889	PIÑÓN	Z13 Paso 3/4”	

CRIBAS / TAMICES

NÚM. VV	NÚM. OEM	DESCRIPCIÓN	PROPIEDADES	OBSERVACIONES
3195-00	CQ13105	ACOPLE		
0839-00	CQ13098	PIÑÓN	Z59 Paso 3/4”	
3193-00	CQ00532	TRINQUETE		

COSECHADORA - JOHN DEERE

6300

DESCARGA

NÚM. VV	NÚM. OEM	DESCRIPCIÓN	PROPIEDADES	OBSERVACIONES
0840-00	DQ09159	PIÑÓN	Z56 Paso 5/8”	

ELEVADOR GRANO

NÚM. VV	NÚM. OEM	DESCRIPCIÓN	PROPIEDADES	OBSERVACIONES
0922-00	CQ14166	ACOPLE		

ELEVADOR PAJA

NÚM. VV	NÚM. OEM	DESCRIPCIÓN	PROPIEDADES	OBSERVACIONES
0956-00	Z11500	ACOPLE		
0240-00	CQ08996	PIÑÓN	Z13 Paso 41,4 mm	
0241-00	CQ08997			
3192-00	Z11184	TRINQUETE		
3196-00	Z11501			

ELEVADOR RETRILLA

NÚM. VV	NÚM. OEM	DESCRIPCIÓN	PROPIEDADES	OBSERVACIONES
0492-00	AS02020	PIÑÓN	Z20 Paso 5/8”	
0656-00	S02083		Z7 Paso 41,4 mm	

FRENO

NÚM. VV	NÚM. OEM	DESCRIPCIÓN	PROPIEDADES	OBSERVACIONES
0130-00	AZ28467	ANILLO		

PICADOR DE PAJA

NÚM. VV	NÚM. OEM	DESCRIPCIÓN	PROPIEDADES	OBSERVACIONES
0166-00	H88783	BUJE DE CUCHILLA		Cuchilla con agujero Ø 19,4 mm (0020-00)
0020-00	DQ22238,DQ34007,P48066	CUCHILLA MARTILLO	Agujero Ø 19,4 mm	

TRACCIÓN

NÚM. VV	NÚM. OEM	DESCRIPCIÓN	PROPIEDADES	OBSERVACIONES
3191-00	Z37932	BUJE ESTRIADO		
3380-00	H133231			

VARIADOR CILINDRO

NÚM. VV	NÚM. OEM	DESCRIPCIÓN	PROPIEDADES	OBSERVACIONES
3323-00	Z11571	MAZA		
3324-00	CQ14994			
3325-00	CQ11252			
3326-00	Z11580			
3368-00	CQ11677			

VENTILADOR

NÚM. VV	NÚM. OEM	DESCRIPCIÓN	PROPIEDADES	OBSERVACIONES
3197-00	Z11068	HORQUILLA		
0416-00	Z11442,CQ27633	POLEA		
0417-00	Z10081			
0418-00	Z10079			
0429-00	Z11214,CQ27632			
3330-00	Z11441			

COSECHADORA - JOHN DEERE

7100

ACCIONAMIENTO BANDEJAS DE GRANO

NÚM. VV	NÚM. OEM	DESCRIPCIÓN	PROPIEDADES	OBSERVACIONES
0841-00	CQ06668	PIÑÓN	Z31 Paso 3/4”	

CRIBAS

NÚM. VV	NÚM. OEM	DESCRIPCIÓN	PROPIEDADES	OBSERVACIONES
0239-00	CQ05889	PIÑÓN	Z13 Paso 3/4”	

CRIBAS / TAMICES

NÚM. VV	NÚM. OEM	DESCRIPCIÓN	PROPIEDADES	OBSERVACIONES
3195-00	CQ13105	ACOPLE		
0839-00	CQ13098	PIÑÓN	Z59 Paso 3/4”	
3193-00	CQ00532	TRINQUETE		

DESCARGA

NÚM. VV	NÚM. OEM	DESCRIPCIÓN	PROPIEDADES	OBSERVACIONES
0840-00	DQ09159	PIÑÓN	Z56 Paso 5/8”	

ELEVADOR GRANO

NÚM. VV	NÚM. OEM	DESCRIPCIÓN	PROPIEDADES	OBSERVACIONES
0922-00	CQ14166	ACOPLE		
0414-00	CD00901	PIÑÓN	Z7 Paso 41,4 mm	

ELEVADOR PAJA

NÚM. VV	NÚM. OEM	DESCRIPCIÓN	PROPIEDADES	OBSERVACIONES
0956-00	Z11500	ACOPLE		
0240-00	CQ08996	PIÑÓN	Z13 Paso 41,4 mm	
0241-00	CQ08997			
3192-00	Z11184	TRINQUETE		
3196-00	Z11501			

ELEVADOR RETRILLA

NÚM. VV	NÚM. OEM	DESCRIPCIÓN	PROPIEDADES	OBSERVACIONES
0492-00	AS02020	PIÑÓN	Z20 Paso 5/8”	
0656-00	S02083		Z7 Paso 41,4 mm	

FRENO

NÚM. VV	NÚM. OEM	DESCRIPCIÓN	PROPIEDADES	OBSERVACIONES
0130-00	AZ28467	ANILLO		

PICADOR DE PAJA

NÚM. VV	NÚM. OEM	DESCRIPCIÓN	PROPIEDADES	OBSERVACIONES
0166-00	H88783	BUJE DE CUCHILLA		Cuchilla con agujero Ø 19,4 mm (0020-00)
0167-00	CQ12589			Cuchilla con agujero Ø 18 mm (0061-01)
0011-00				Cuchilla com agujero Ø 18 mm y espesor 3 mm (0014-02)
0061-01	Z45994	CUCHILLA	Agujero Ø 18 mm	
0014-02	CF01901		Agujero Ø 18 mm, espesor 3 mm	
0019-01			Agujero Ø 20 mm	
0022-01	CF01601	CUCHILLA FIJA *U*		
0020-00	DQ22238,DQ34007,P48066	CUCHILLA MARTILLO	Agujero Ø 19,4 mm	

COSECHADORA - JOHN DEERE

7100

TRACCIÓN

NÚM. VV	NÚM. OEM	DESCRIPCIÓN	PROPIEDADES	OBSERVACIONES
3191-00	Z37932	BUJE ESTRIADO		

VARIADOR CILINDRO

NÚM. VV	NÚM. OEM	DESCRIPCIÓN	PROPIEDADES	OBSERVACIONES
3323-00	Z11571	MAZA		
3324-00	CQ14994			
3325-00	CQ11252			
3326-00	Z11580			
3368-00	CQ11677			

VENTILADOR

NÚM. VV	NÚM. OEM	DESCRIPCIÓN	PROPIEDADES	OBSERVACIONES
3197-00	Z11068	HORQUILLA		
0416-00	Z11442,CQ27633	POLEA		
0417-00	Z10081			
0418-00	Z10079			
0429-00	Z11214,CQ27632			
3330-00	Z11441			

7200

ACCIONAMIENTO BANDEJAS DE GRANO

NÚM. VV	NÚM. OEM	DESCRIPCIÓN	PROPIEDADES	OBSERVACIONES
0841-00	CQ06668	PIÑÓN	Z31 Paso 3/4”	

CILINDRO DE TRILLA

NÚM. VV	NÚM. OEM	DESCRIPCIÓN	PROPIEDADES	OBSERVACIONES
0835-00	Z10884	PIÑÓN	Z48 Paso 5/8”	

CRIBAS / TAMICES

NÚM. VV	NÚM. OEM	DESCRIPCIÓN	PROPIEDADES	OBSERVACIONES
3195-00	CQ13105	ACOPLE		
0839-00	CQ13098	PIÑÓN	Z59 Paso 3/4”	
3193-00	CQ00532	TRINQUETE		

DESCARGA

NÚM. VV	NÚM. OEM	DESCRIPCIÓN	PROPIEDADES	OBSERVACIONES
0840-00	DQ09159	PIÑÓN	Z56 Paso 5/8”	

ELEVADOR GRANO

NÚM. VV	NÚM. OEM	DESCRIPCIÓN	PROPIEDADES	OBSERVACIONES
0922-00	CQ14166	ACOPLE		
0414-00	CD00901	PIÑÓN	Z7 Paso 41,4 mm	

COSECHADORA - JOHN DEERE

7200

ELEVADOR PAJA

NÚM. VV	NÚM. OEM	DESCRIPCIÓN	PROPIEDADES	OBSERVACIONES
0956-00	Z11500	ACOPLE		
3192-00	Z11184	TRINQUETE		
3196-00	Z11501			

ELEVADOR RETRILLA

NÚM. VV	NÚM. OEM	DESCRIPCIÓN	PROPIEDADES	OBSERVACIONES
0492-00	AS02020	PIÑÓN	Z20 Paso 5/8”	
0656-00	S02083		Z7 Paso 41,4 mm	

FRENO

NÚM. VV	NÚM. OEM	DESCRIPCIÓN	PROPIEDADES	OBSERVACIONES
0130-00	AZ28467	ANILLO		

PICADOR DE PAJA

NÚM. VV	NÚM. OEM	DESCRIPCIÓN	PROPIEDADES	OBSERVACIONES
0011-00		BUJE DE CUCHILLA		Cuchilla com agujero Ø 18 mm y espesor 3 mm (0014-02)
0167-00	CQ12589			Cuchilla con agujero Ø 18 mm (0061-01)
0166-00	H88783			Cuchilla con agujero Ø 19,4 mm (0020-00)
0061-01	Z45994	CUCHILLA	Agujero Ø 18 mm	
0014-02	CF01901		Agujero Ø 18 mm, espesor 3 mm	
0019-01			Agujero Ø 20 mm	
0020-00	DQ22238,DQ34007,P48066	CUCHILLA MARTILLO	Agujero Ø 19,4 mm	

TRACCIÓN

NÚM. VV	NÚM. OEM	DESCRIPCIÓN	PROPIEDADES	OBSERVACIONES
3191-00	Z37932	BUJE ESTRIADO		

VARIADOR CILINDRO

NÚM. VV	NÚM. OEM	DESCRIPCIÓN	PROPIEDADES	OBSERVACIONES
3323-00	Z11571	MAZA		
3324-00	CQ14994			
3325-00	CQ11252			
3326-00	Z11580			
3368-00	CQ11677			

VENTILADOR

NÚM. VV	NÚM. OEM	DESCRIPCIÓN	PROPIEDADES	OBSERVACIONES
3197-00	Z11068	HORQUILLA		
0416-00	Z11442,CQ27633	POLEA		
0417-00	Z10081			
0418-00	Z10079			
0429-00	Z11214,CQ27632			
3330-00	Z11441			

COSECHADORA - JOHN DEERE

7300

ACCIONAMIENTO BANDEJAS DE GRANO

NÚM. VV	NÚM. OEM	DESCRIPCIÓN	PROPIEDADES	OBSERVACIONES
0841-00	CQ06668	PIÑÓN	Z31 Paso 3/4”	

CRIBAS

NÚM. VV	NÚM. OEM	DESCRIPCIÓN	PROPIEDADES	OBSERVACIONES
0239-00	CQ05889	PIÑÓN	Z13 Paso 3/4"	

CRIBAS / TAMICES

NÚM. VV	NÚM. OEM	DESCRIPCIÓN	PROPIEDADES	OBSERVACIONES
3195-00	CQ13105	ACOPLE		
0839-00	CQ13098	PIÑÓN	Z59 Paso 3/4”	
3193-00	CQ00532	TRINQUETE		

DESCARGA

NÚM. VV	NÚM. OEM	DESCRIPCIÓN	PROPIEDADES	OBSERVACIONES
0840-00	DQ09159	PIÑÓN	Z56 Paso 5/8”	

ELEVADOR GRANO

NÚM. VV	NÚM. OEM	DESCRIPCIÓN	PROPIEDADES	OBSERVACIONES
0922-00	CQ14166	ACOPLE		

ELEVADOR PAJA

NÚM. VV	NÚM. OEM	DESCRIPCIÓN	PROPIEDADES	OBSERVACIONES
0956-00	Z11500	ACOPLE		
0240-00	CQ08996	PIÑÓN	Z13 Paso 41,4 mm	
0241-00	CQ08997			
3192-00	Z11184	TRINQUETE		
3196-00	Z11501			

ELEVADOR RETRILLA

NÚM. VV	NÚM. OEM	DESCRIPCIÓN	PROPIEDADES	OBSERVACIONES
0492-00	AS02020	PIÑÓN	Z20 Paso 5/8”	
0656-00	S02083		Z7 Paso 41,4 mm	

PICADOR DE PAJA

NÚM. VV	NÚM. OEM	DESCRIPCIÓN	PROPIEDADES	OBSERVACIONES
0166-00	H88783	BUJE DE CUCHILLA		Cuchilla con agujero Ø 19,4 mm (0020-00)
0020-00	DQ22238,DQ34007,P48066	CUCHILLA MARTILLO	Agujero Ø 19,4 mm	

TRACCIÓN

NÚM. VV	NÚM. OEM	DESCRIPCIÓN	PROPIEDADES	OBSERVACIONES
3191-00	Z37932	BUJE ESTRIADO		
3380-00	H133231			

VARIADOR CILINDRO

NÚM. VV	NÚM. OEM	DESCRIPCIÓN	PROPIEDADES	OBSERVACIONES
3323-00	Z11571	MAZA		
3324-00	CQ14994			
3325-00	CQ11252			
3326-00	Z11580			
3368-00	CQ11677			

COSECHADORA - JOHN DEERE

7300

VENTILADOR

NÚM. VV	NÚM. OEM	DESCRIPCIÓN	PROPIEDADES	OBSERVACIONES
3197-00	Z11068	HORQUILLA		
0416-00	Z11442,CQ27633	POLEA		
0417-00	Z10081			
0418-00	Z10079			
0429-00	Z11214,CQ27632			
3330-00	Z11441			

7500

ACCIONAMIENTO BANDEJAS DE GRANO

NÚM. VV	NÚM. OEM	DESCRIPCIÓN	PROPIEDADES	OBSERVACIONES
0841-00	CQ06668	PIÑÓN	Z31 Paso 3/4”	

CRIBAS

NÚM. VV	NÚM. OEM	DESCRIPCIÓN	PROPIEDADES	OBSERVACIONES
0239-00	CQ05889	PIÑÓN	Z13 Paso 3/4”	

CRIBAS / TAMICES

NÚM. VV	NÚM. OEM	DESCRIPCIÓN	PROPIEDADES	OBSERVACIONES
3195-00	CQ13105	ACOPLE		
0839-00	CQ13098	PIÑÓN	Z59 Paso 3/4”	
3193-00	CQ00532	TRINQUETE		

DESCARGA

NÚM. VV	NÚM. OEM	DESCRIPCIÓN	PROPIEDADES	OBSERVACIONES
0840-00	DQ09159	PIÑÓN	Z56 Paso 5/8”	

ELEVADOR GRANO

NÚM. VV	NÚM. OEM	DESCRIPCIÓN	PROPIEDADES	OBSERVACIONES
0922-00	CQ14166	ACOPLE		

ELEVADOR PAJA

NÚM. VV	NÚM. OEM	DESCRIPCIÓN	PROPIEDADES	OBSERVACIONES
0956-00	Z11500	ACOPLE		
0240-00	CQ08996	PIÑÓN	Z13 Paso 41,4 mm	
0241-00	CQ08997			
3192-00	Z11184	TRINQUETE		
3196-00	Z11501			

ELEVADOR RETRILLA

NÚM. VV	NÚM. OEM	DESCRIPCIÓN	PROPIEDADES	OBSERVACIONES
0492-00	AS02020	PIÑÓN	Z20 Paso 5/8”	
0656-00	S02083		Z7 Paso 41,4 mm	

FRENO

NÚM. VV	NÚM. OEM	DESCRIPCIÓN	PROPIEDADES	OBSERVACIONES
0130-00	AZ28467	ANILLO		

COSECHADORA - JOHN DEERE

7500

PICADOR DE PAJA

NÚM. VV	NÚM. OEM	DESCRIPCIÓN	PROPIEDADES	OBSERVACIONES
0166-00	H88783	BUJE DE CUCHILLA		Cuchilla con agujero Ø 19,4 mm (0020-00)
0020-00	DQ22238,DQ34007,P48066	CUCHILLA MARTILLO	Agujero Ø 19,4 mm	

TRACCIÓN

NÚM. VV	NÚM. OEM	DESCRIPCIÓN	PROPIEDADES	OBSERVACIONES
3191-00	Z37932	BUJE ESTRIADO		
3380-00	H133231			

VARIADOR CILINDRO

NÚM. VV	NÚM. OEM	DESCRIPCIÓN	PROPIEDADES	OBSERVACIONES
3323-00	Z11571	MAZA		
3324-00	CQ14994			
3325-00	CQ11252			
3326-00	Z11580			
3368-00	CQ11677			

VENTILADOR

NÚM. VV	NÚM. OEM	DESCRIPCIÓN	PROPIEDADES	OBSERVACIONES
3197-00	Z11068	HORQUILLA		
0416-00	Z11442,CQ27633	POLEA		
0417-00	Z10081			
0418-00	Z10079			
0429-00	Z11214,CQ27632			
3330-00	Z11441			

7700

ACCIONAMIENTO BANDEJAS DE GRANO

NÚM. VV	NÚM. OEM	DESCRIPCIÓN	PROPIEDADES	OBSERVACIONES
0841-00	CQ06668	PIÑÓN	Z31 Paso 3/4”	

CRIBAS

NÚM. VV	NÚM. OEM	DESCRIPCIÓN	PROPIEDADES	OBSERVACIONES
0239-00	CQ05889	PIÑÓN	Z13 Paso 3/4”	

CRIBAS / TAMICES

NÚM. VV	NÚM. OEM	DESCRIPCIÓN	PROPIEDADES	OBSERVACIONES
3195-00	CQ13105	ACOPLE		
0839-00	CQ13098	PIÑÓN	Z59 Paso 3/4”	
3193-00	CQ00532	TRINQUETE		

DESCARGA

NÚM. VV	NÚM. OEM	DESCRIPCIÓN	PROPIEDADES	OBSERVACIONES
0840-00	DQ09159	PIÑÓN	Z56 Paso 5/8”	

ELEVADOR GRANO

NÚM. VV	NÚM. OEM	DESCRIPCIÓN	PROPIEDADES	OBSERVACIONES
0922-00	CQ14166	ACOPLE		

COSECHADORA - JOHN DEERE

7700

ELEVADOR PAJA

NÚM. VV	NÚM. OEM	DESCRIPCIÓN	PROPIEDADES	OBSERVACIONES
0956-00	Z11500	ACOPLE		
0240-00	CQ08996	PIÑÓN	Z13 Paso 41,4 mm	
3142-00	CQ22562			
3192-00	Z11184	TRINQUETE		
3196-00	Z11501			

ELEVADOR RETRILLA

NÚM. VV	NÚM. OEM	DESCRIPCIÓN	PROPIEDADES	OBSERVACIONES
0492-00	AS02020	PIÑÓN	Z20 Paso 5/8”	
0656-00	S02083		Z7 Paso 41,4 mm	

FRENO

NÚM. VV	NÚM. OEM	DESCRIPCIÓN	PROPIEDADES	OBSERVACIONES
0130-00	AZ28467	ANILLO		

PICADOR DE PAJA

NÚM. VV	NÚM. OEM	DESCRIPCIÓN	PROPIEDADES	OBSERVACIONES
0166-00	H88783	BUJE DE CUCHILLA		Cuchilla con agujero Ø 19,4 mm (0020-00)
0020-00	DQ22238,DQ34007,P48066	CUCHILLA MARTILLO	Agujero Ø 19,4 mm	

TRACCIÓN

NÚM. VV	NÚM. OEM	DESCRIPCIÓN	PROPIEDADES	OBSERVACIONES
3191-00	Z37932	BUJE ESTRIADO		
3380-00	H133231			

VARIADOR CILINDRO

NÚM. VV	NÚM. OEM	DESCRIPCIÓN	PROPIEDADES	OBSERVACIONES
3323-00	Z11571	MAZA		
3324-00	CQ14994			
3325-00	CQ11252			
3326-00	Z11580			
3368-00	CQ11677			

VENTILADOR

NÚM. VV	NÚM. OEM	DESCRIPCIÓN	PROPIEDADES	OBSERVACIONES
3197-00	Z11068	HORQUILLA		
0416-00	Z11442,CQ27633	POLEA		
0417-00	Z10081			
0418-00	Z10079			
0429-00	Z11214,CQ27632			
3330-00	Z11441			

8500

ACCIONAMIENTO BANDEJAS DE GRANO

NÚM. VV	NÚM. OEM	DESCRIPCIÓN	PROPIEDADES	OBSERVACIONES
0841-00	CQ06668	PIÑÓN	Z31 Paso 3/4”	

COSECHADORA - JOHN DEERE

8500

CRIBAS

NÚM. VV	NÚM. OEM	DESCRIPCIÓN	PROPIEDADES	OBSERVACIONES
0239-00	CQ05889	PIÑÓN	Z13 Paso 3/4”	

CRIBAS / TAMICES

NÚM. VV	NÚM. OEM	DESCRIPCIÓN	PROPIEDADES	OBSERVACIONES
3195-00	CQ13105	ACOPLE		
0839-00	CQ13098	PIÑÓN	Z59 Paso 3/4”	
3193-00	CQ00532	TRINQUETE		

DESCARGA

NÚM. VV	NÚM. OEM	DESCRIPCIÓN	PROPIEDADES	OBSERVACIONES
0840-00	DQ09159	PIÑÓN	Z56 Paso 5/8”	

ELEVADOR GRANO

NÚM. VV	NÚM. OEM	DESCRIPCIÓN	PROPIEDADES	OBSERVACIONES
0922-00	CQ14166	ACOPLE		
0039-00	CQ21495	PIÑÓN	Z8 Paso 41,4 mm	

ELEVADOR PAJA

NÚM. VV	NÚM. OEM	DESCRIPCIÓN	PROPIEDADES	OBSERVACIONES
0956-00	Z11500	ACOPLE		
0240-00	CQ08996	PIÑÓN	Z13 Paso 41,4 mm	
3142-00	CQ22562			
3192-00	Z11184	TRINQUETE		
3196-00	Z11501			

ELEVADOR RETRILLA

NÚM. VV	NÚM. OEM	DESCRIPCIÓN	PROPIEDADES	OBSERVACIONES
0492-00	AS02020	PIÑÓN	Z20 Paso 5/8”	
0038-00	CQ21853		Z8 Paso 41,4 mm	

PICADOR DE PAJA

NÚM. VV	NÚM. OEM	DESCRIPCIÓN	PROPIEDADES	OBSERVACIONES
0268-00	CQ23686	BUJE DE CUCHILLA		

VARIADOR CILINDRO

NÚM. VV	NÚM. OEM	DESCRIPCIÓN	PROPIEDADES	OBSERVACIONES
3323-00	Z11571	MAZA		
3324-00	CQ14994			
3325-00	CQ11252			
3326-00	Z11580			
3368-00	CQ11677			

VENTILADOR

NÚM. VV	NÚM. OEM	DESCRIPCIÓN	PROPIEDADES	OBSERVACIONES
3197-00	Z11068	HORQUILLA		
0416-00	Z11442,CQ27633	POLEA		
0417-00	Z10081			
0418-00	Z10079			
0429-00	Z11214,CQ27632			
3330-00	Z11441			

COSECHADORA - JOHN DEERE

8700

ACCIONAMIENTO BANDEJAS DE GRANO

NÚM. VV	NÚM. OEM	DESCRIPCIÓN	PROPIEDADES	OBSERVACIONES
0841-00	CQ06668	PIÑÓN	Z31 Paso 3/4”	

CRIBAS

NÚM. VV	NÚM. OEM	DESCRIPCIÓN	PROPIEDADES	OBSERVACIONES
0239-00	CQ05889	PIÑÓN	Z13 Paso 3/4”	

CRIBAS / TAMICES

NÚM. VV	NÚM. OEM	DESCRIPCIÓN	PROPIEDADES	OBSERVACIONES
3195-00	CQ13105	ACOPLE		
0839-00	CQ13098	PIÑÓN	Z59 Paso 3/4”	
3193-00	CQ00532	TRINQUETE		

DESCARGA

NÚM. VV	NÚM. OEM	DESCRIPCIÓN	PROPIEDADES	OBSERVACIONES
0840-00	DQ09159	PIÑÓN	Z56 Paso 5/8”	

ELEVADOR GRANO

NÚM. VV	NÚM. OEM	DESCRIPCIÓN	PROPIEDADES	OBSERVACIONES
0922-00	CQ14166	ACOPLE		
0039-00	CQ21495	PIÑÓN	Z8 Paso 41,4 mm	

ELEVADOR PAJA

NÚM. VV	NÚM. OEM	DESCRIPCIÓN	PROPIEDADES	OBSERVACIONES
0956-00	Z11500	ACOPLE		
0240-00	CQ08996	PIÑÓN	Z13 Paso 41,4 mm	
3142-00	CQ22562			
3192-00	Z11184	TRINQUETE		
3196-00	Z11501			

ELEVADOR RETRILLA

NÚM. VV	NÚM. OEM	DESCRIPCIÓN	PROPIEDADES	OBSERVACIONES
0492-00	AS02020	PIÑÓN	Z20 Paso 5/8”	
0038-00	CQ21853		Z8 Paso 41,4 mm	

PICADOR DE PAJA

NÚM. VV	NÚM. OEM	DESCRIPCIÓN	PROPIEDADES	OBSERVACIONES
0268-00	CQ23686	BUJE DE CUCHILLA		

VARIADOR CILINDRO

NÚM. VV	NÚM. OEM	DESCRIPCIÓN	PROPIEDADES	OBSERVACIONES
3323-00	Z11571	MAZA		
3324-00	CQ14994			
3325-00	CQ11252			
3326-00	Z11580			
3368-00	CQ11677			

VENTILADOR

NÚM. VV	NÚM. OEM	DESCRIPCIÓN	PROPIEDADES	OBSERVACIONES
3197-00	Z11068	HORQUILLA		

COSECHADORA - JOHN DEERE

8700

VENTILADOR

NÚM. VV	NÚM. OEM	DESCRIPCIÓN	PROPIEDADES	OBSERVACIONES
0416-00	Z11442,CQ27633	POLEA		
0417-00	Z10081			
0418-00	Z10079			
0429-00	Z11214,CQ27632			
3330-00	Z11441			

9450

ELEVADOR GRANO

NÚM. VV	NÚM. OEM	DESCRIPCIÓN	PROPIEDADES	OBSERVACIONES
3459-00	H164796	PIÑÓN	Z8 Paso 41,4 mm	

9470STS

ELEVADOR GRANO

NÚM. VV	NÚM. OEM	DESCRIPCIÓN	PROPIEDADES	OBSERVACIONES
3459-00	H164796	PIÑÓN	Z8 Paso 41,4 mm	

ELEVADOR PAJA

NÚM. VV	NÚM. OEM	DESCRIPCIÓN	PROPIEDADES	OBSERVACIONES
3462-00	H159615	PIÑÓN	Z13 Paso 41,4 mm	
3463-00	H159616			

ELEVADOR RETRILLA

NÚM. VV	NÚM. OEM	DESCRIPCIÓN	PROPIEDADES	OBSERVACIONES
3460-00	H133143	PIÑÓN	Z8 Paso 41,4 mm	
3461-00	H177988			

PICADOR DE PAJA

NÚM. VV	NÚM. OEM	DESCRIPCIÓN	PROPIEDADES	OBSERVACIONES
3867-00	H156101	BUJE DE CUCHILLA	Cuchilla com agujero Ø 19 mm	Utilizado conjuntamente con 3262-00/3867-00 o 3762-00/3865-00

TRACCIÓN

NÚM. VV	NÚM. OEM	DESCRIPCIÓN	PROPIEDADES	OBSERVACIONES
3458-00	H165510	BUJE ESTRIADO		
3402-00	H165665	EJE	Templado doble (eje, estria), der.	
3403-00	H165666		Templado doble (eje, estria), izq.	

9550

ELEVADOR GRANO

NÚM. VV	NÚM. OEM	DESCRIPCIÓN	PROPIEDADES	OBSERVACIONES
3459-00	H164796	PIÑÓN	Z8 Paso 41,4 mm	

COSECHADORA - JOHN DEERE

9550

PICADOR DE PAJA

NÚM. VV	NÚM. OEM	DESCRIPCIÓN	PROPIEDADES	OBSERVACIONES
3866-00	H167127	BUJE DE CUCHILLA	Cuchilla com agujero Ø 19 mm	Utilizado conjuntamente con 3262-00 y 3867-00
3867-00	H156101			Utilizado conjuntamente con 3262-00/3867-00 o 3762-00/3865-00
3262-00	AH205909	CUCHILLA CURVADA	Agujero Ø 19 mm, kit c/ 4 izq. / 4 der.	

9560STS

ELEVADOR GRANO

NÚM. VV	NÚM. OEM	DESCRIPCIÓN	PROPIEDADES	OBSERVACIONES
3459-00	H164796	PIÑÓN	Z8 Paso 41,4 mm	

ELEVADOR RETRILLA

NÚM. VV	NÚM. OEM	DESCRIPCIÓN	PROPIEDADES	OBSERVACIONES
3460-00	H133143	PIÑÓN	Z8 Paso 41,4 mm	

PICADOR DE PAJA

NÚM. VV	NÚM. OEM	DESCRIPCIÓN	PROPIEDADES	OBSERVACIONES
3866-00	H167127	BUJE DE CUCHILLA	Cuchilla com agujero Ø 19 mm	Utilizado conjuntamente con 3262-00 y 3867-00
3867-00	H156101			Utilizado conjuntamente con 3262-00/3867-00 o 3762-00/3865-00
3762-00	AH205910	CONJUNTO CUCHILLAS	Agujero Ø 19 mm, espesor 3 mm, kit 8 piezas	
3262-00	AH205909	CUCHILLA CURVADA	Agujero Ø 19 mm, kit c/ 4 izq. / 4 der.	

9570STS

ELEVADOR GRANO

NÚM. VV	NÚM. OEM	DESCRIPCIÓN	PROPIEDADES	OBSERVACIONES
3459-00	H164796	PIÑÓN	Z8 Paso 41,4 mm	

ELEVADOR PAJA

NÚM. VV	NÚM. OEM	DESCRIPCIÓN	PROPIEDADES	OBSERVACIONES
3462-00	H159615	PIÑÓN	Z13 Paso 41,4 mm	
3463-00	H159616			

ELEVADOR RETRILLA

NÚM. VV	NÚM. OEM	DESCRIPCIÓN	PROPIEDADES	OBSERVACIONES
3460-00	H133143	PIÑÓN	Z8 Paso 41,4 mm	
3461-00	H177988			

PICADOR DE PAJA

NÚM. VV	NÚM. OEM	DESCRIPCIÓN	PROPIEDADES	OBSERVACIONES
3867-00	H156101	BUJE DE CUCHILLA	Cuchilla com agujero Ø 19 mm	Utilizado conjuntamente con 3262-00/3867-00 o 3762-00/3865-00

TRACCIÓN

NÚM. VV	NÚM. OEM	DESCRIPCIÓN	PROPIEDADES	OBSERVACIONES
3458-00	H165510	BUJE ESTRIADO		
3402-00	H165665	EJE	Templado doble (eje, estria), der.	
3403-00	H165666		Templado doble (eje, estria), izq.	

COSECHADORA - JOHN DEERE

9650

ELEVADOR GRANO

NÚM. VV	NÚM. OEM	DESCRIPCIÓN	PROPIEDADES	OBSERVACIONES
3459-00	H164796	PIÑÓN	Z8 Paso 41,4 mm	

PICADOR DE PAJA

NÚM. VV	NÚM. OEM	DESCRIPCIÓN	PROPIEDADES	OBSERVACIONES
3865-00	H156100	BUJE DE CUCHILLA	Cuchilla com agujero Ø 19 mm	Utilizado conjuntamente con 3762-00 y 3867-00
3866-00	H167127			Utilizado conjuntamente con 3262-00 y 3867-00
3867-00	H156101			Utilizado conjuntamente con 3262-00/3867-00 o 3762-00/3865-00
3762-00	AH205910	CONJUNTO CUCHILLAS	Agujero Ø 19 mm, espesor 3 mm, kit 8 piezas	
3262-00	AH205909	CUCHILLA CURVADA	Agujero Ø 19 mm, kit c/ 4 izq. / 4 der.	

9650STS

ELEVADOR GRANO

NÚM. VV	NÚM. OEM	DESCRIPCIÓN	PROPIEDADES	OBSERVACIONES
3459-00	H164796	PIÑÓN	Z8 Paso 41,4 mm	

ELEVADOR PAJA

NÚM. VV	NÚM. OEM	DESCRIPCIÓN	PROPIEDADES	OBSERVACIONES
3462-00	H159615	PIÑÓN	Z13 Paso 41,4 mm	
3463-00	H159616			

ELEVADOR RETRILLA

NÚM. VV	NÚM. OEM	DESCRIPCIÓN	PROPIEDADES	OBSERVACIONES
3460-00	H133143	PIÑÓN	Z8 Paso 41,4 mm	
3461-00	H177988			

PICADOR DE PAJA

NÚM. VV	NÚM. OEM	DESCRIPCIÓN	PROPIEDADES	OBSERVACIONES
3865-00	H156100	BUJE DE CUCHILLA	Cuchilla com agujero Ø 19 mm	Utilizado conjuntamente con 3762-00 y 3867-00
3866-00	H167127			Utilizado conjuntamente con 3262-00 y 3867-00
3867-00	H156101			Utilizado conjuntamente con 3262-00/3867-00 o 3762-00/3865-00
3762-00	AH205910	CONJUNTO CUCHILLAS	Agujero Ø 19 mm, espesor 3 mm, kit 8 piezas	
3262-00	AH205909	CUCHILLA CURVADA	Agujero Ø 19 mm, jogo c/ 4 Der. e 4 Izq.	

ROTOR

NÚM. VV	NÚM. OEM	DESCRIPCIÓN	PROPIEDADES	OBSERVACIONES
3454-00	AH216674	BARRA DEL ROTOR	Kit 3 pzas	Super Rotor
3455-00	AH216675			
3456-00	AH216678			
3457-00	AH208554			

COSECHADORA - JOHN DEERE

9650STS

TRACCIÓN

NÚM. VV	NÚM. OEM	DESCRIPCIÓN	PROPIEDADES	OBSERVACIONES
3380-00	H133231	BUJE ESTRIADO		
3458-00	H165510			
3402-00	H165665	EJE	Templado doble (eje, estria), der.	
3403-00	H165666		Templado doble (eje, estria), izq.	

9660STS

ELEVADOR GRANO

NÚM. VV	NÚM. OEM	DESCRIPCIÓN	PROPIEDADES	OBSERVACIONES
3459-00	H164796	PIÑÓN	Z8 Paso 41,4 mm	

PICADOR DE PAJA

NÚM. VV	NÚM. OEM	DESCRIPCIÓN	PROPIEDADES	OBSERVACIONES
3866-00	H167127	BUJE DE CUCHILLA	Cuchilla com agujero Ø 19 mm	Utilizado conjuntamente con 3262-00 y 3867-00
3867-00	H156101			Utilizado conjuntamente con 3262-00/3867-00 o 3762-00/3865-00
3865-00	H156100	BUJE DE CUCHILLA	Cuchilla com agujero Ø 19 mm	Utilizado conjuntamente con 3762-00 y 3867-00
3762-00	AH205910	CONJUNTO CUCHILLAS	Agujero Ø 19 mm, espesor 3 mm, kit 8 piezas	
3262-00	AH205909	CUCHILLA CURVADA	Agujero Ø 19 mm, kit c/ 4 izq. / 4 der.	

TRACCIÓN

NÚM. VV	NÚM. OEM	DESCRIPCIÓN	PROPIEDADES	OBSERVACIONES
3380-00	H133231	BUJE ESTRIADO		

9670STS

ELEVADOR GRANO

NÚM. VV	NÚM. OEM	DESCRIPCIÓN	PROPIEDADES	OBSERVACIONES
3459-00	H164796	PIÑÓN	Z8 Paso 41,4 mm	

ELEVADOR RETRILLA

NÚM. VV	NÚM. OEM	DESCRIPCIÓN	PROPIEDADES	OBSERVACIONES
3460-00	H133143	PIÑÓN	Z8 Paso 41,4 mm	
3461-00	H177988			

PICADOR DE PAJA

NÚM. VV	NÚM. OEM	DESCRIPCIÓN	PROPIEDADES	OBSERVACIONES
3867-00	H156101	BUJE DE CUCHILLA	Cuchilla com agujero Ø 19 mm	Utilizado conjuntamente con 3262-00/3867-00 o 3762-00/3865-00

ROTOR

NÚM. VV	NÚM. OEM	DESCRIPCIÓN	PROPIEDADES	OBSERVACIONES
3454-00	AH216674	BARRA DEL ROTOR	Kit 3 pzas	Super Rotor
3455-00	AH216675			
3456-00	AH216678			
3457-00	AH208554			

COSECHADORA - JOHN DEERE

9670STS

TRACCIÓN

NÚM. VV	NÚM. OEM	DESCRIPCIÓN	PROPIEDADES	OBSERVACIONES
3380-00	H133231	BUJE ESTRIADO		
3458-00	H165510			
3402-00	H165665	EJE	Templado doble (eje, estria), der.	
3403-00	H165666		Templado doble (eje, estria), izq.	

9750STS

ELEVADOR GRANO

NÚM. VV	NÚM. OEM	DESCRIPCIÓN	PROPIEDADES	OBSERVACIONES
3459-00	H164796	PIÑÓN	Z8 Paso 41,4 mm	

ELEVADOR PAJA

NÚM. VV	NÚM. OEM	DESCRIPCIÓN	PROPIEDADES	OBSERVACIONES
3462-00	H159615	PIÑÓN	Z13 Paso 41,4 mm	
3463-00	H159616			

ELEVADOR RETRILLA

NÚM. VV	NÚM. OEM	DESCRIPCIÓN	PROPIEDADES	OBSERVACIONES
3460-00	H133143	PIÑÓN	Z8 Paso 41,4 mm	
3461-00	H177988			

PICADOR DE PAJA

NÚM. VV	NÚM. OEM	DESCRIPCIÓN	PROPIEDADES	OBSERVACIONES
3865-00	H156100	BUJE DE CUCHILLA	Cuchilla com agujero Ø 19 mm	Utilizado conjuntamente con 3762-00 y 3867-00
3866-00	H167127			Utilizado conjuntamente con 3262-00 y 3867-00
3867-00	H156101			Utilizado conjuntamente con 3262-00/3867-00 o 3762-00/3865-00
3762-00	AH205910	CONJUNTO CUCHILLAS	Agujero Ø 19 mm, espesor 3 mm, kit 8 peças	
3262-00	AH205909	CUCHILLA CURVADA	Agujero Ø 19 mm, kit c/ 4 izq. / 4 der.	

ROTOR

NÚM. VV	NÚM. OEM	DESCRIPCIÓN	PROPIEDADES	OBSERVACIONES
3454-00	AH216674	BARRA DEL ROTOR	Kit 3 pzas	Super Rotor
3455-00	AH216675			
3456-00	AH216678			
3457-00	AH208554			

TRACCIÓN

NÚM. VV	NÚM. OEM	DESCRIPCIÓN	PROPIEDADES	OBSERVACIONES
3380-00	H133231	BUJE ESTRIADO		
3458-00	H165510			
3402-00	H165665	EJE	Templado doble (eje, estria), der.	
3403-00	H165666		Templado doble (eje, estria), izq.	

COSECHADORA - JOHN DEERE

9760STS

ELEVADOR GRANO

NÚM. VV	NÚM. OEM	DESCRIPCIÓN	PROPIEDADES	OBSERVACIONES
3459-00	H164796	PIÑÓN	Z8 Paso 41,4 mm	

PICADOR DE PAJA

NÚM. VV	NÚM. OEM	DESCRIPCIÓN	PROPIEDADES	OBSERVACIONES
3865-00	H156100	BUJE DE CUCHILLA	Cuchilla com agujero Ø 19 mm	Utilizado conjuntamente con 3762-00 y 3867-00
3866-00	H167127			Utilizado conjuntamente con 3262-00 y 3867-00
3867-00	H156101			Utilizado conjuntamente con 3262-00/3867-00 o 3762-00/3865-00
3762-00	AH205910	CONJUNTO CUCHILLAS	Agujero Ø 19 mm, espesor 3 mm, kit 8 peças	
3262-00	AH205909	CUCHILLA CURVADA	Agujero Ø 19 mm, kit c/ 4 izq. / 4 der.	

TRACCIÓN

NÚM. VV	NÚM. OEM	DESCRIPCIÓN	PROPIEDADES	OBSERVACIONES
3380-00	H133231	BUJE ESTRIADO		

9770STS

ELEVADOR GRANO

NÚM. VV	NÚM. OEM	DESCRIPCIÓN	PROPIEDADES	OBSERVACIONES
3459-00	H164796	PIÑÓN	Z8 Paso 41,4 mm	

ELEVADOR RETRILLA

NÚM. VV	NÚM. OEM	DESCRIPCIÓN	PROPIEDADES	OBSERVACIONES
3460-00	H133143	PIÑÓN	Z8 Paso 41,4 mm	
3461-00	H177988			

PICADOR DE PAJA

NÚM. VV	NÚM. OEM	DESCRIPCIÓN	PROPIEDADES	OBSERVACIONES
3867-00	H156101	BUJE DE CUCHILLA	Cuchilla com agujero Ø 19 mm	Utilizado conjuntamente con 3262-00/3867-00 o 3762-00/3865-00

ROTOR

NÚM. VV	NÚM. OEM	DESCRIPCIÓN	PROPIEDADES	OBSERVACIONES
3454-00	AH216674	BARRA DEL ROTOR	Kit 3 pzas	Super Rotor
3455-00	AH216675			
3456-00	AH216678			
3457-00	AH208554			

TRACCIÓN

NÚM. VV	NÚM. OEM	DESCRIPCIÓN	PROPIEDADES	OBSERVACIONES
3380-00	H133231	BUJE ESTRIADO		
3458-00	H165510			
3402-00	H165665	EJE	Templado doble (eje, estria), der.	
3403-00	H165666		Templado doble (eje, estria), izq.	

9860STS

PICADOR DE PAJA

NÚM. VV	NÚM. OEM	DESCRIPCIÓN	PROPIEDADES	OBSERVACIONES
3865-00	H156100	BUJE DE CUCHILLA	Cuchilla com agujero Ø 19 mm	Utilizado conjuntamente con 3762-00 y 3867-00
3866-00	H167127			Utilizado conjuntamente con 3262-00 y 3867-00
3867-00	H156101			Utilizado conjuntamente con 3262-00/3867-00 o 3762-00/3865-00

COSECHADORA - JOHN DEERE

9860STS

PICADOR DE PAJA

NÚM. VV	NÚM. OEM	DESCRIPCIÓN	PROPIEDADES	OBSERVACIONES
3762-00	AH205910	CONJUNTO CUCHILLAS	Agujero Ø 19 mm, espesor 3 mm, kit 8 peças	
3262-00	AH205909	CUCHILLA CURVADA	Agujero Ø 19 mm, kit c/ 4 izq. / 4 der.	

9870STS

PICADOR DE PAJA

VV NO.	OEM NO.	DESCRIPTION	PROPERTIES	OBSERVATIONS
3867-00	H156101	BUJE DE CUCHILLA	Cuchilla com agujero Ø 19 mm	Utilizado conjuntamente con 3262-00/3867-00 o 3762-00/3865-00

TRACCIÓN

VV NO.	OEM NO.	DESCRIPTION	PROPERTIES	OBSERVATIONS
3380-00	H133231	BUJE ESTRIADO		

S430

ELEVADOR RETRILLA

NÚM. VV	NÚM. OEM	DESCRIPCIÓN	PROPIEDADES	OBSERVACIONES
3460-00	H133143	PIÑÓN	Z8 Paso 41,4 mm	
3461-00	H177988			

S440

ELEVADOR RETRILLA

NÚM. VV	NÚM. OEM	DESCRIPCIÓN	PROPIEDADES	OBSERVACIONES
3460-00	H133143	PIÑÓN	Z8 Paso 41,4 mm	
3461-00	H177988			

S540

ELEVADOR GRANO

NÚM. VV	NÚM. OEM	DESCRIPCIÓN	PROPIEDADES	OBSERVACIONES
3459-00	H164796	PIÑÓN	Z8 Paso 41,4 mm	

ELEVADOR PAJA

NÚM. VV	NÚM. OEM	DESCRIPCIÓN	PROPIEDADES	OBSERVACIONES
3462-00	H159615	PIÑÓN	Z13 Paso 41,4 mm	
3463-00	H159616			

ELEVADOR RETRILLA

NÚM. VV	NÚM. OEM	DESCRIPCIÓN	PROPIEDADES	OBSERVACIONES
3460-00	H133143	PIÑÓN	Z8 Paso 41,4 mm	
3461-00	H177988			

PICADOR DE PAJA

NÚM. VV	NÚM. OEM	DESCRIPCIÓN	PROPIEDADES	OBSERVACIONES
3867-00	H156101	BUJE DE CUCHILLA	Cuchilla com agujero Ø 19 mm	Utilizado conjuntamente con 3262-00/3867-00 o 3762-00/3865-00

TRACCIÓN

NÚM. VV	NÚM. OEM	DESCRIPCIÓN	PROPIEDADES	OBSERVACIONES
3402-00	H165665	EJE	Templado doble (eje, estria), der.	
3403-00	H165666		Templado doble (eje, estria), izq.	

COSECHADORA - JOHN DEERE

S550

ELEVADOR GRANO

NÚM. VV	NÚM. OEM	DESCRIPCIÓN	PROPIEDADES	OBSERVACIONES
3459-00	H164796	PIÑÓN	Z8 Paso 41,4 mm	

ELEVADOR PAJA

NÚM. VV	NÚM. OEM	DESCRIPCIÓN	PROPIEDADES	OBSERVACIONES
3462-00	H159615	PIÑÓN	Z13 Paso 41,4 mm	
3463-00	H159616			

ELEVADOR RETRILLA

NÚM. VV	NÚM. OEM	DESCRIPCIÓN	PROPIEDADES	OBSERVACIONES
3460-00	H133143	PIÑÓN	Z8 Paso 41,4 mm	
3461-00	H177988			

PICADOR DE PAJA

NÚM. VV	NÚM. OEM	DESCRIPCIÓN	PROPIEDADES	OBSERVACIONES
3867-00	H156101	BUJE DE CUCHILLA	Cuchilla com agujero Ø 19 mm	Utilizado conjuntamente con 3262-00/3867-00 o 3762-00/3865-00

TRACCIÓN

NÚM. VV	NÚM. OEM	DESCRIPCIÓN	PROPIEDADES	OBSERVACIONES
3402-00	H165665	EJE	Templado doble (eje, estria), der.	
3403-00	H165666		Templado doble (eje, estria), izq.	

S660

ELEVADOR GRANO

NÚM. VV	NÚM. OEM	DESCRIPCIÓN	PROPIEDADES	OBSERVACIONES
3459-00	H164796	PIÑÓN	Z8 Paso 41,4 mm	

ELEVADOR RETRILLA

NÚM. VV	NÚM. OEM	DESCRIPCIÓN	PROPIEDADES	OBSERVACIONES
3460-00	H133143	PIÑÓN	Z8 Paso 41,4 mm	
3461-00	H177988			

ROTOR

NÚM. VV	NÚM. OEM	DESCRIPCIÓN	PROPIEDADES	OBSERVACIONES
3454-00	AH216674	BARRA DEL ROTOR	Kit 3 pzas	Super Rotor
3455-00	AH216675			
3456-00	AH216678			
3457-00	AH208554			

TRACCIÓN

NÚM. VV	NÚM. OEM	DESCRIPCIÓN	PROPIEDADES	OBSERVACIONES
3402-00	H165665	EJE	Templado doble (eje, estria), der.	
3403-00	H165666		Templado doble (eje, estria), izq.	

S670

ELEVADOR GRANO

NÚM. VV	NÚM. OEM	DESCRIPCIÓN	PROPIEDADES	OBSERVACIONES
3459-00	H164796	PIÑÓN	Z8 Paso 41,4 mm	

COSECHADORA - JOHN DEERE

S670

ELEVADOR RETRILLA

NÚM. VV	NÚM. OEM	DESCRIPCIÓN	PROPIEDADES	OBSERVACIONES
3460-00	H133143	PIÑÓN	Z8 Paso 41,4 mm	
3461-00	H177988			

ROTOR

NÚM. VV	NÚM. OEM	DESCRIPCIÓN	PROPIEDADES	OBSERVACIONES
3454-00	AH216674	BARRA DEL ROTOR	Kit 3 pzas	Super Rotor
3455-00	AH216675			
3456-00	AH216678			
3457-00	AH208554			

TRACCIÓN

NÚM. VV	NÚM. OEM	DESCRIPCIÓN	PROPIEDADES	OBSERVACIONES
3402-00	H165665	EJE	Templado doble (eje, estria), der.	
3403-00	H165666		Templado doble (eje, estria), izq.	

S680

ELEVADOR GRANO

NÚM. VV	NÚM. OEM	DESCRIPCIÓN	PROPIEDADES	OBSERVACIONES
3459-00	H164796	PIÑÓN	Z8 Paso 41,4 mm	

ELEVADOR RETRILLA

NÚM. VV	NÚM. OEM	DESCRIPCIÓN	PROPIEDADES	OBSERVACIONES
3460-00	H133143	PIÑÓN	Z8 Paso 41,4 mm	

ROTOR

NÚM. VV	NÚM. OEM	DESCRIPCIÓN	PROPIEDADES	OBSERVACIONES
3454-00	AH216674	BARRA DEL ROTOR	Kit 3 pzas	Super Rotor
3455-00	AH216675			
3456-00	AH216678			
3457-00	AH208554			

S690

ELEVADOR GRANO

NÚM. VV	NÚM. OEM	DESCRIPCIÓN	PROPIEDADES	OBSERVACIONES
3459-00	H164796	PIÑÓN	Z8 Paso 41,4 mm	

ELEVADOR RETRILLA

NÚM. VV	NÚM. OEM	DESCRIPCIÓN	PROPIEDADES	OBSERVACIONES
3460-00	H133143	PIÑÓN	Z8 Paso 41,4 mm	

PICADOR DE PAJA

NÚM. VV	NÚM. OEM	DESCRIPCIÓN	PROPIEDADES	OBSERVACIONES
3866-00	H167127	BUJE DE CUCHILLA	Cuchilla com agujero Ø 19 mm	Utilizado conjuntamente con 3262-00 y 3867-00
3867-00	H156101			Utilizado conjuntamente con 3262-00/3867-00 o 3762-00/3865-00

COSECHADORA - JOHN DEERE

SLC2000

ELEVADOR PAJA

NÚM. VV	NÚM. OEM	DESCRIPCIÓN	PROPIEDADES	OBSERVACIONES
0100-00	CQ02747	PIÑÓN	Z10 Paso 41,4 mm	
0101-00	CQ02744			

ELEVADOR RETRILLA

NÚM. VV	NÚM. OEM	DESCRIPCIÓN	PROPIEDADES	OBSERVACIONES
0492-00	AS02020	PIÑÓN	Z20 Paso 5/8"	
0722-00	AS02065		Z38 Paso 5/8"	
0656-00	S02083		Z7 Paso 41,4 mm	

SLC2200

CRIBAS / TAMICES

NÚM. VV	NÚM. OEM	DESCRIPCIÓN	PROPIEDADES	OBSERVACIONES
3193-00	CQ00532	TRINQUETE		

ELEVADOR PAJA

NÚM. VV	NÚM. OEM	DESCRIPCIÓN	PROPIEDADES	OBSERVACIONES
0101-00	CQ02744	PIÑÓN	Z10 Paso 41,4 mm	
0100-00	CQ02747			

ELEVADOR RETRILLA

NÚM. VV	NÚM. OEM	DESCRIPCIÓN	PROPIEDADES	OBSERVACIONES
0492-00	AS02020	PIÑÓN	Z20 Paso 5/8"	
0722-00	AS02065		Z38 Paso 5/8"	
0656-00	S02083		Z7 Paso 41,4 mm	

COSECHADORA - NEW HOLLAND

1530

CRIBAS

NÚM. VV	NÚM. OEM	DESCRIPCIÓN	PROPIEDADES	OBSERVACIONES
0393-00	373929,320053	MAZA		

DESCARGA

NÚM. VV	NÚM. OEM	DESCRIPCIÓN	PROPIEDADES	OBSERVACIONES
0490-00	270049	PIÑÓN	Z60 Paso 5/8”	

ELEVADOR GRANO

NÚM. VV	NÚM. OEM	DESCRIPCIÓN	PROPIEDADES	OBSERVACIONES
0228-00	280066	TRINQUETE		

ELEVADOR PAJA

NÚM. VV	NÚM. OEM	DESCRIPCIÓN	PROPIEDADES	OBSERVACIONES
0007-00	280035	MAZA		
0465-00	393903,80393903			
0170-01	372831	PIÑÓN	Z10 Paso 41,40 mm	
0382-00	280058	TRINQUETE		

ELEVADOR RETRILLA

NÚM. VV	NÚM. OEM	DESCRIPCIÓN	PROPIEDADES	OBSERVACIONES
0222-00	360676	EJE		
0171-01	270029	PIÑÓN	Z9 Paso 41,40 mm	

REVERSOR

NÚM. VV	NÚM. OEM	DESCRIPCIÓN	PROPIEDADES	OBSERVACIONES
0164-00	388816	PIÑÓN	Z33 Paso 1”	

TOMA DE FUERZA (PTO)

NÚM. VV	NÚM. OEM	DESCRIPCIÓN	PROPIEDADES	OBSERVACIONES
0489-00	260169	EJE		

VARIADOR DE VELOCIDAD TRACCIÓN

NÚM. VV	NÚM. OEM	DESCRIPCIÓN	PROPIEDADES	OBSERVACIONES
0425-00	330412	EJE		

VENTILADOR

NÚM. VV	NÚM. OEM	DESCRIPCIÓN	PROPIEDADES	OBSERVACIONES
0051-00	365962	DISCO		
0052-00	365963			

1540

VARIADOR DE VELOCIDAD TRACCIÓN

NÚM. VV	NÚM. OEM	DESCRIPCIÓN	PROPIEDADES	OBSERVACIONES
0425-00	330412	EJE		

COSECHADORA - NEW HOLLAND

1550

VARIADOR DE VELOCIDAD TRACCIÓN

NÚM. VV	NÚM. OEM	DESCRIPCIÓN	PROPIEDADES	OBSERVACIONES
0425-00	330412	EJE		

4040

CRIBAS

NÚM. VV	NÚM. OEM	DESCRIPCIÓN	PROPIEDADES	OBSERVACIONES
0393-00	373929,320053	MAZA		

DESCARGA

NÚM. VV	NÚM. OEM	DESCRIPCIÓN	PROPIEDADES	OBSERVACIONES
0490-00	270049	PIÑÓN	Z60 Paso 5/8”	

ELEVADOR GRANO

NÚM. VV	NÚM. OEM	DESCRIPCIÓN	PROPIEDADES	OBSERVACIONES
0305-00	290142	POLEA	Equilibrado individualmente	
0499-00	290144			
0954-00	331309			
0228-00	280066	TRINQUETE		

ELEVADOR PAJA

NÚM. VV	NÚM. OEM	DESCRIPCIÓN	PROPIEDADES	OBSERVACIONES
0007-00	280035	MAZA		
0465-00	393903,80393903			
0170-01	372831	PIÑÓN	Z10 Paso 41,40 mm	
0382-00	280058	TRINQUETE		

ELEVADOR RETRILLA

NÚM. VV	NÚM. OEM	DESCRIPCIÓN	PROPIEDADES	OBSERVACIONES
0222-00	360676	EJE		
0171-01	270029	PIÑÓN	Z9 Paso 41,40 mm	
0306-00	290143	POLEA	Equilibrado individualmente	

PICADOR DE PAJA

NÚM. VV	NÚM. OEM	DESCRIPCIÓN	PROPIEDADES	OBSERVACIONES
0011-00	468265	BUJE DE CUCHILLA		Cuchilla com agujero Ø 18 mm y espesor 3 mm (0014-02)
0014-02	468263	CUCHILLA	Agujero Ø 18 mm, espesor 3 mm	
0022-01	468276	CUCHILLA FIJA *U*		

REVERSOR

NÚM. VV	NÚM. OEM	DESCRIPCIÓN	PROPIEDADES	OBSERVACIONES
0164-00	388816	PIÑÓN	Z33 Paso 1”	

COSECHADORA - NEW HOLLAND

4040

TOMA DE FUERZA (PTO)

NÚM. VV	NÚM. OEM	DESCRIPCIÓN	PROPIEDADES	OBSERVACIONES
0489-00	260169	EJE		

VENTILADOR

NÚM. VV	NÚM. OEM	DESCRIPCIÓN	PROPIEDADES	OBSERVACIONES
0051-00	365962	DISCO		
0052-00	365963			

5050

CRIBAS

NÚM. VV	NÚM. OEM	DESCRIPCIÓN	PROPIEDADES	OBSERVACIONES
0393-00	373929,320053	MAZA		

DESCARGA

NÚM. VV	NÚM. OEM	DESCRIPCIÓN	PROPIEDADES	OBSERVACIONES
0490-00	270049	PIÑÓN	Z60 Paso 5/8”	

ELEVADOR GRANO

NÚM. VV	NÚM. OEM	DESCRIPCIÓN	PROPIEDADES	OBSERVACIONES
0305-00	290142	POLEA	Equilibrado individualmente	
0499-00	290144			
0954-00	331309			
0228-00	280066	TRINQUETE		

ELEVADOR PAJA

NÚM. VV	NÚM. OEM	DESCRIPCIÓN	PROPIEDADES	OBSERVACIONES
0007-00	280035	MAZA		
0465-00	393903,80393903			
0170-01	372831	PIÑÓN	Z10 Paso 41,40 mm	
0382-00	280058	TRINQUETE		

ELEVADOR RETRILLA

NÚM. VV	NÚM. OEM	DESCRIPCIÓN	PROPIEDADES	OBSERVACIONES
0222-00	360676	EJE		
0171-01	270029	PIÑÓN	Z9 Paso 41,40 mm	
0306-00	290143	POLEA	Equilibrado individualmente	

PICADOR DE PAJA

NÚM. VV	NÚM. OEM	DESCRIPCIÓN	PROPIEDADES	OBSERVACIONES
0011-00	468265	BUJE DE CUCHILLA		Cuchilla com agujero Ø 18 mm y espesor 3 mm (0014-02)
0014-02	468263	CUCHILLA	Agujero Ø 18 mm, espesor 3 mm	
0022-01	468276	CUCHILLA FIJA *U*		

REVERSOR

NÚM. VV	NÚM. OEM	DESCRIPCIÓN	PROPIEDADES	OBSERVACIONES
0164-00	388816	PIÑÓN	Z33 Paso 1”	

COSECHADORA - NEW HOLLAND

5050

TOMA DE FUERZA (PTO)

NÚM. VV	NÚM. OEM	DESCRIPCIÓN	PROPIEDADES	OBSERVACIONES
0489-00	260169	EJE		

VENTILADOR

NÚM. VV	NÚM. OEM	DESCRIPCIÓN	PROPIEDADES	OBSERVACIONES
0051-00	365962	DISCO		
0052-00	365963			

8040

BATIDOR TRASERO

NÚM. VV	NÚM. OEM	DESCRIPCIÓN	PROPIEDADES	OBSERVACIONES
3143-00	397337,80397337	POLEA VARIADOR		
3144-00	824168		Agujero para eje de 45 mm	

CILINDRO DE TRILLA

NÚM. VV	NÚM. OEM	DESCRIPCIÓN	PROPIEDADES	OBSERVACIONES
3146-00	823451	POLEA VARIADOR		
3145-00	823450		Agujero para eje de 45 mm	

ELEVADOR GRANO

NÚM. VV	NÚM. OEM	DESCRIPCIÓN	PROPIEDADES	OBSERVACIONES
0952-00	423683,80423683	EJE		
0462-00	423442,80423442	PIÑÓN	Z20 Paso 5/8”	
0460-00	423662,80423662		Z24 Paso 5/8”	
0461-00	423659			
0721-00	309520,80309520		Z43 Paso 5/8”	
0886-00	421216,80421216		Z9 Paso 41,40 mm	
0887-00	417785			

ELEVADOR PAJA

NÚM. VV	NÚM. OEM	DESCRIPCIÓN	PROPIEDADES	OBSERVACIONES
0465-00	393903,80393903	MAZA		
0908-00	822386,8041651			
0207-00	365826,80365826	PIÑÓN	Z10 Paso 41,40 mm	
0906-00	822061			
0907-00	822062			

ELEVADOR RETRILLA

NÚM. VV	NÚM. OEM	DESCRIPCIÓN	PROPIEDADES	OBSERVACIONES
0413-00	823413,87757278	PIÑÓN	Z9 Paso 41,40 mm	

PICADOR DE PAJA

NÚM. VV	NÚM. OEM	DESCRIPCIÓN	PROPIEDADES	OBSERVACIONES
0025-00	758401	BUJE DE CUCHILLA		Cuchilla con agujero Ø 25 mm y espesor 3 mm (0009-00/0028-00)
0028-00	825073,84991851,823524,825107	CONJUNTO CUCHILLAS	Agujero Ø 25 mm, espesor 3 mm, triangular	3 cuchillas (0009-00), 3 tuercas y 3 bujes

COSECHADORA - NEW HOLLAND

8040

PICADOR DE PAJA

NÚM. VV	NÚM. OEM	DESCRIPCIÓN	PROPIEDADES	OBSERVACIONES
0009-00	756838,468100	CUCHILLA	Agujero Ø 25 mm, espesor 3 mm, triangular	
0069-00	756947	CUCHILLA FIJA *U*		

TAMICES

NÚM. VV	NÚM. OEM	DESCRIPCIÓN	PROPIEDADES	OBSERVACIONES
0488-02	320033,80320033	COLLAR		

VENTILADOR

NÚM. VV	NÚM. OEM	DESCRIPCIÓN	PROPIEDADES	OBSERVACIONES
0052-00	365963	DISCO		
0051-00	365962			

8055

BATIDOR TRASERO

NÚM. VV	NÚM. OEM	DESCRIPCIÓN	PROPIEDADES	OBSERVACIONES
3143-00	397337,80397337	POLEA VARIADOR		
3144-00	824168		Agujero para eje de 45 mm	

CILINDRO DE TRILLA

NÚM. VV	NÚM. OEM	DESCRIPCIÓN	PROPIEDADES	OBSERVACIONES
3146-00	823451	POLEA VARIADOR		
3145-00	823450		Agujero para eje de 45 mm	

ELEVADOR GRANO

NÚM. VV	NÚM. OEM	DESCRIPCIÓN	PROPIEDADES	OBSERVACIONES
0952-00	423683,80423683	EJE		
0462-00	423442,80423442	PIÑÓN	Z20 Paso 5/8”	
0460-00	423662,80423662		Z24 Paso 5/8”	
0461-00	423659			
0721-00	309520,80309520		Z43 Paso 5/8”	
0886-00	421216,80421216		Z9 Paso 41,40 mm	
0887-00	417785			

ELEVADOR PAJA

NÚM. VV	NÚM. OEM	DESCRIPCIÓN	PROPIEDADES	OBSERVACIONES
0465-00	393903,80393903	MAZA		
0908-00	822386,8041651			
0207-00	365826,80365826	PIÑÓN	Z10 Paso 41,40 mm	
0906-00	822061			
0907-00	822062			
0457-00	821511		Z44 Paso 3/4”	

ELEVADOR RETRILLA

NÚM. VV	NÚM. OEM	DESCRIPCIÓN	PROPIEDADES	OBSERVACIONES
0413-00	823413,87757278	PIÑÓN	Z9 Paso 41,40 mm	

COSECHADORA - NEW HOLLAND

8055

PICADOR DE PAJA

NÚM. VV	NÚM. OEM	DESCRIPCIÓN	PROPIEDADES	OBSERVACIONES
0025-00	758401	BUJE DE CUCHILLA		Cuchilla con agujero Ø 25 mm y espesor 3 mm (0009-00/0028-00)
0028-00	825073,84991851,823524,825107	CONJUNTO CUCHILLAS	Agujero Ø 25 mm, espesor 3 mm, triangular	3 cuchillas (0009-00), 3 tuercas y 3 bujes
0009-00	756838,468100	CUCHILLA	Agujero Ø 25 mm, espesor 3 mm, triangular	
0069-00	756947	CUCHILLA FIJA *U*		

REVERSOR

NÚM. VV	NÚM. OEM	DESCRIPCIÓN	PROPIEDADES	OBSERVACIONES
0164-00	388816	PIÑÓN	Z33 Paso 1”	

TAMICES

NÚM. VV	NÚM. OEM	DESCRIPCIÓN	PROPIEDADES	OBSERVACIONES
0488-02	320033,80320033	COLLAR		

VENTILADOR

NÚM. VV	NÚM. OEM	DESCRIPCIÓN	PROPIEDADES	OBSERVACIONES
0052-00	365963	DISCO		
0051-00	365962			

8060

BATIDOR TRASERO

NÚM. VV	NÚM. OEM	DESCRIPCIÓN	PROPIEDADES	OBSERVACIONES
3143-00	397337,80397337	POLEA VARIADOR		

ELEVADOR GRANO

NÚM. VV	NÚM. OEM	DESCRIPCIÓN	PROPIEDADES	OBSERVACIONES
0887-00	417785	PIÑÓN	Z9 Paso 41,40 mm	

ELEVADOR PAJA

NÚM. VV	NÚM. OEM	DESCRIPCIÓN	PROPIEDADES	OBSERVACIONES
0465-00	393903,80393903	MAZA		
0908-00	822386,8041651			
0207-00	365826,80365826	PIÑÓN	Z10 Paso 41,40 mm	

TAMICES

NÚM. VV	NÚM. OEM	DESCRIPCIÓN	PROPIEDADES	OBSERVACIONES
0485-00	387449,80387449	COLLAR		
0488-02	320033,80320033			

8070

ELEVADOR GRANO

NÚM. VV	NÚM. OEM	DESCRIPCIÓN	PROPIEDADES	OBSERVACIONES
0887-00	417785	PIÑÓN	Z9 Paso 41,40 mm	

ELEVADOR PAJA

NÚM. VV	NÚM. OEM	DESCRIPCIÓN	PROPIEDADES	OBSERVACIONES
0465-00	393903,80393903	MAZA		
0908-00	822386,8041651			

COSECHADORA - NEW HOLLAND

8070

TAMICES

NÚM. VV	NÚM. OEM	DESCRIPCIÓN	PROPIEDADES	OBSERVACIONES
0485-00	387449,80387449	COLLAR		
0488-02	320033,80320033			

CR5.85

ACCIONAMIENTO PRINCIPAL

NÚM. VV	NÚM. OEM	DESCRIPCIÓN	PROPIEDADES	OBSERVACIONES
3309-01	86588112	CARCASA		
3316-01	86588724			

CÔNCAVO

NÚM. VV	NÚM. OEM	DESCRIPCIÓN	PROPIEDADES	OBSERVACIONES
3305-02	87643633,87643635	REGULADOR		

DESCARGA

NÚM. VV	NÚM. OEM	DESCRIPCIÓN	PROPIEDADES	OBSERVACIONES
3295-01	86595351	ALOJAMIENTO COJINETE		

EJE DE MANDO

NÚM. VV	NÚM. OEM	DESCRIPCIÓN	PROPIEDADES	OBSERVACIONES
3830-00	87586665	BUJE ESTRIADO		

ELEVADOR GRANO

NÚM. VV	NÚM. OEM	DESCRIPCIÓN	PROPIEDADES	OBSERVACIONES
3299-01	84437648	PIÑÓN	Z11 Paso 41,40 mm	

ELEVADOR PAJA

NÚM. VV	NÚM. OEM	DESCRIPCIÓN	PROPIEDADES	OBSERVACIONES
3832-00	84072441	POLEA	Equilibrado individualmente	

ELEVADOR RETRILLA

NÚM. VV	NÚM. OEM	DESCRIPCIÓN	PROPIEDADES	OBSERVACIONES
3297-01	84074536	BRAZO		
3294-01	84074694	POLEA	Equilibrado individualmente	

PICADOR DE PAJA

NÚM. VV	NÚM. OEM	DESCRIPCIÓN	PROPIEDADES	OBSERVACIONES
3315-01	87521317	BRAZO		

ROTOR

NÚM. VV	NÚM. OEM	DESCRIPCIÓN	PROPIEDADES	OBSERVACIONES
3312-01	87599907	LEVA MAZA		
3314-01	87565880	MAZA		

TAMICES

NÚM. VV	NÚM. OEM	DESCRIPCIÓN	PROPIEDADES	OBSERVACIONES
3298-01	84320474,9508716	ALOJAMIENTO COJINETE		
0488-02	320033,80320033	COLLAR		
3912-00	87375653	ENGRENAGEM CÓNICA		
3296-01	87316084	EXCÉNTRICO		

TRACCIÓN

NÚM. VV	NÚM. OEM	DESCRIPCIÓN	PROPIEDADES	OBSERVACIONES
3042-01	748908,87586667,84077843	BUJE ESTRIADO		

COSECHADORA - NEW HOLLAND

CR5080

CÔNCAVO

NÚM. VV	NÚM. OEM	DESCRIPCIÓN	PROPIEDADES	OBSERVACIONES
3305-02	87643633,87643635	REGULADOR		

EJE DE MANDO

NÚM. VV	NÚM. OEM	DESCRIPCIÓN	PROPIEDADES	OBSERVACIONES
3829-00	84416330	BUJE ESTRIADO		

ELEVADOR GRANO Y RETRILLA

NÚM. VV	NÚM. OEM	DESCRIPCIÓN	PROPIEDADES	OBSERVACIONES
3696-00	87324981	PIÑÓN	Z9 Paso 41,40 mm	

PICADOR DE PAJA

NÚM. VV	NÚM. OEM	DESCRIPCIÓN	PROPIEDADES	OBSERVACIONES
3384-00	87735266	POLEA	Equilibrado individualmente	

TAMICES

NÚM. VV	NÚM. OEM	DESCRIPCIÓN	PROPIEDADES	OBSERVACIONES
3912-00	87375653	ENGRENAGEM CÓNICA		
3913-00	87375654			

CR6080

ACCIONAMIENTO PRINCIPAL

NÚM. VV	NÚM. OEM	DESCRIPCIÓN	PROPIEDADES	OBSERVACIONES
3309-01	86588112	CARCASA		
3316-01	86588724			

CÔNCAVO

NÚM. VV	NÚM. OEM	DESCRIPCIÓN	PROPIEDADES	OBSERVACIONES
3305-02	87643633,87643635	REGULADOR		

DESCARGA

NÚM. VV	NÚM. OEM	DESCRIPCIÓN	PROPIEDADES	OBSERVACIONES
3295-01	86595351	ALOJAMIENTO COJINETE		

EJE DE MANDO

NÚM. VV	NÚM. OEM	DESCRIPCIÓN	PROPIEDADES	OBSERVACIONES
3830-00	87586665	BUJE ESTRIADO		

ELEVADOR GRANO

NÚM. VV	NÚM. OEM	DESCRIPCIÓN	PROPIEDADES	OBSERVACIONES
3299-01	84437648	PIÑÓN	Z11 Paso 41,40 mm	

ELEVADOR PAJA

NÚM. VV	NÚM. OEM	DESCRIPCIÓN	PROPIEDADES	OBSERVACIONES
3832-00	84072441	POLEA	Equilibrado individualmente	

ELEVADOR RETRILLA

NÚM. VV	NÚM. OEM	DESCRIPCIÓN	PROPIEDADES	OBSERVACIONES
3297-01	84074536	BRAZO		
3294-01	84074694	POLEA	Equilibrado individualmente	

PICADOR DE PAJA

NÚM. VV	NÚM. OEM	DESCRIPCIÓN	PROPIEDADES	OBSERVACIONES
3315-01	87521317	BRAZO		

COSECHADORA - NEW HOLLAND

CR6080

ROTOR

NÚM. VV	NÚM. OEM	DESCRIPCIÓN	PROPIEDADES	OBSERVACIONES
3312-01	87599907	LEVA MAZA		
3314-01	87565880	MAZA		

TAMICES

NÚM. VV	NÚM. OEM	DESCRIPCIÓN	PROPIEDADES	OBSERVACIONES
3298-01	84320474,9508716	ALOJAMIENTO COJINETE		
0488-02	320033,80320033	COLLAR		
3912-00	87375653	ENGRENAGEM CÓNICA		

TRACCIÓN

NÚM. VV	NÚM. OEM	DESCRIPCIÓN	PROPIEDADES	OBSERVACIONES
3042-01	748908,87586667,84077843	BUJE ESTRIADO		

VENTILADOR

NÚM. VV	NÚM. OEM	DESCRIPCIÓN	PROPIEDADES	OBSERVACIONES
3311-01	84462175	POLEA	Equilibrado individualmente	

CR8070

ACCIONAMIENTO PRINCIPAL

NÚM. VV	NÚM. OEM	DESCRIPCIÓN	PROPIEDADES	OBSERVACIONES
3309-01	86588112	CARCASA		
3316-01	86588724			

BATIDOR TRASERO

NÚM. VV	NÚM. OEM	DESCRIPCIÓN	PROPIEDADES	OBSERVACIONES
3304-01	87565865	BLOQUE		

CÔNCAVO

NÚM. VV	NÚM. OEM	DESCRIPCIÓN	PROPIEDADES	OBSERVACIONES
3305-02	87643633,87643635	REGULADOR		

DESCARGA

NÚM. VV	NÚM. OEM	DESCRIPCIÓN	PROPIEDADES	OBSERVACIONES
3295-01	86595351	ALOJAMIENTO COJINETE		

EJE DE MANDO

NÚM. VV	NÚM. OEM	DESCRIPCIÓN	PROPIEDADES	OBSERVACIONES
3830-00	87586665	BUJE ESTRIADO		

ELEVADOR GRANO

NÚM. VV	NÚM. OEM	DESCRIPCIÓN	PROPIEDADES	OBSERVACIONES
3299-01	84437648	PIÑÓN	Z11 Paso 41,40 mm	

ELEVADOR PAJA

NÚM. VV	NÚM. OEM	DESCRIPCIÓN	PROPIEDADES	OBSERVACIONES
3832-00	84072441	POLEA	Equilibrado individualmente	

ELEVADOR RETRILLA

NÚM. VV	NÚM. OEM	DESCRIPCIÓN	PROPIEDADES	OBSERVACIONES
3297-01	84074536	BRAZO		
3294-01	84074694	POLEA	Equilibrado individualmente	

COSECHADORA - NEW HOLLAND

CR8070

PICADOR DE PAJA

NÚM. VV	NÚM. OEM	DESCRIPCIÓN	PROPIEDADES	OBSERVACIONES
3315-01	87521317	BRAZO		
3864-00	87378123	BUJE DE CUCHILLA	Cuchilla com agujero Ø 20 mm	

ROTOR

NÚM. VV	NÚM. OEM	DESCRIPCIÓN	PROPIEDADES	OBSERVACIONES
3807-01	86584738,87623214	ALETA DEL ROTOR	Der., revestimiento en tungsteno (W)	86584738 = 2 piezas, 87623214 = 3 piezas
3808-01	86584740,87623215			86584740 = 2 piezas, 87623215 = 3 piezas
3806-01	86584737,87623212	ALETA DEL ROTOR	Izq., revestimiento en tungsteno (W)	86584737 = 2 piezas, 87623212 = 3 piezas
3809-01	86584739,87623213			86584739 = 2 piezas, 87623213 = 3 piezas
3672-00	9800347,84060997	BARRA DEL ROTOR	Peso ordenado, der.	9800347 = kit 2 piezas, 84060997 = kit 3 piezas
3674-00	86503256,84050520			86503256 = kit 2 piezas, 84050520 = kit 3 piezas
3673-00	9800346,84060998		Peso ordenado, izq.	9800346 = kit 2 piezas, 84060998 = kit 3 piezas
3675-00	86503255,84050519			86503255 = kit 2 piezas, 84050519 = kit 3 piezas
3312-01	87599907	LEVA MAZA		
3314-01	87565880	MAZA		

TAMICES

NÚM. VV	NÚM. OEM	DESCRIPCIÓN	PROPIEDADES	OBSERVACIONES
3298-01	84320474,9508716	ALOJAMIENTO COJINETE		
0488-02	320033,80320033	COLLAR		
3296-01	87316084	EXCÉNTRICO		

TRACCIÓN

NÚM. VV	NÚM. OEM	DESCRIPCIÓN	PROPIEDADES	OBSERVACIONES
3042-01	748908,87586667,84077843	BUJE ESTRIADO		

VENTILADOR

NÚM. VV	NÚM. OEM	DESCRIPCIÓN	PROPIEDADES	OBSERVACIONES
3311-01	84462175	POLEA	Equilibrado individualmente	

CR8090

ACCIONAMIENTO PRINCIPAL

NÚM. VV	NÚM. OEM	DESCRIPCIÓN	PROPIEDADES	OBSERVACIONES
3309-01	86588112	CARCASA		
3316-01	86588724			

BATIDOR TRASERO

NÚM. VV	NÚM. OEM	DESCRIPCIÓN	PROPIEDADES	OBSERVACIONES
3304-01	87565865	BLOQUE		

CÔNCAVO

NÚM. VV	NÚM. OEM	DESCRIPCIÓN	PROPIEDADES	OBSERVACIONES
3305-02	87643633,87643635	REGULADOR		

DESCARGA

NÚM. VV	NÚM. OEM	DESCRIPCIÓN	PROPIEDADES	OBSERVACIONES
3295-01	86595351	ALOJAMIENTO COJINETE		

EJE DE MANDO

NÚM. VV	NÚM. OEM	DESCRIPCIÓN	PROPIEDADES	OBSERVACIONES
3830-00	87586665	BUJE ESTRIADO		

COSECHADORA - NEW HOLLAND

CR8090

ELEVADOR GRANO

NÚM. VV	NÚM. OEM	DESCRIPCIÓN	PROPIEDADES	OBSERVACIONES
3299-01	84437648	PIÑÓN	Z11 Paso 41,40 mm	

ELEVADOR RETRILLA

NÚM. VV	NÚM. OEM	DESCRIPCIÓN	PROPIEDADES	OBSERVACIONES
3297-01	84074536	BRAZO		
3294-01	84074694	POLEA	Equilibrado individualmente	

PICADOR DE PAJA

NÚM. VV	NÚM. OEM	DESCRIPCIÓN	PROPIEDADES	OBSERVACIONES
3315-01	87521317	BRAZO		
3864-00	87378123	BUJE DE CUCHILLA	Cuchilla com agujero Ø 20 mm	

ROTOR

NÚM. VV	NÚM. OEM	DESCRIPCIÓN	PROPIEDADES	OBSERVACIONES
3312-01	87599907	LEVA MAZA		
3314-01	87565880	MAZA		

TAMICES

NÚM. VV	NÚM. OEM	DESCRIPCIÓN	PROPIEDADES	OBSERVACIONES
3298-01	84320474,9508716	ALOJAMIENTO COJINETE		
0488-02	320033,80320033	COLLAR		
3296-01	87316084	EXCÉNTRICO		

CR9040

ACCIONAMIENTO PRINCIPAL

NÚM. VV	NÚM. OEM	DESCRIPCIÓN	PROPIEDADES	OBSERVACIONES
3309-01	86588112	CARCASA		
3316-01	86588724			

CÔNCAVO

NÚM. VV	NÚM. OEM	DESCRIPCIÓN	PROPIEDADES	OBSERVACIONES
3305-02	87643633,87643635	REGULADOR		

DESCARGA

NÚM. VV	NÚM. OEM	DESCRIPCIÓN	PROPIEDADES	OBSERVACIONES
3295-01	86595351	ALOJAMIENTO COJINETE		

ELEVADOR GRANO

NÚM. VV	NÚM. OEM	DESCRIPCIÓN	PROPIEDADES	OBSERVACIONES
3317-01	86594231	PALANCA	Sin buje	
3299-01	84437648	PIÑÓN	Z11 Paso 41,40 mm	

ELEVADOR PAJA

NÚM. VV	NÚM. OEM	DESCRIPCIÓN	PROPIEDADES	OBSERVACIONES
3845-00	86974855	EJE TRANSMISIÓN		
3464-00	766379	PIÑÓN	Z12 Paso 41,40 mm	
3465-00	766380			
3832-00	84072441	POLEA	Equilibrado individualmente	

COSECHADORA - NEW HOLLAND

CR9040

ELEVADOR RETRILLA

NÚM. VV	NÚM. OEM	DESCRIPCIÓN	PROPIEDADES	OBSERVACIONES
3297-01	84074536	BRAZO		
3294-01	84074694	POLEA	Equilibrado individualmente	

PICADOR DE PAJA

NÚM. VV	NÚM. OEM	DESCRIPCIÓN	PROPIEDADES	OBSERVACIONES
3315-01	87521317	BRAZO		
3864-00	87378123	BUJE DE CUCHILLA	Cuchilla com agujero Ø 20 mm	

ROTOR

NÚM. VV	NÚM. OEM	DESCRIPCIÓN	PROPIEDADES	OBSERVACIONES
3807-01	86584738,87623214	ALETA DEL ROTOR	Der., revestimiento en tungsteno (W)	86584738 = 2 piezas, 87623214 = 3 piezas
3808-01	86584740,87623215			86584740 = 2 piezas, 87623215 = 3 piezas
3806-01	86584737,87623212	ALETA DEL ROTOR	Izq., revestimiento en tungsteno (W)	86584737 = 2 piezas, 87623212 = 3 piezas
3809-01	86584739,87623213			86584739 = 2 piezas, 87623213 = 3 piezas
3672-00	9800347,84060997	BARRA DEL ROTOR	Peso ordenado, der.	9800347 = kit 2 piezas, 84060997 = kit 3 piezas
3674-00	86503256,84050520			86503256 = kit 2 piezas, 84050520 = kit 3 piezas
3673-00	9800346,84060998		Peso ordenado, izq.	9800346 = kit 2 piezas, 84060998 = kit 3 piezas
3675-00	86503255,84050519			86503255 = kit 2 piezas, 84050519 = kit 3 piezas

TAMICES

NÚM. VV	NÚM. OEM	DESCRIPCIÓN	PROPIEDADES	OBSERVACIONES
3298-01	84320474,9508716	ALOJAMIENTO COJINETE		
0488-02	320033,80320033	COLLAR		
3296-01	87316084	EXCÉNTRICO		

VENTILADOR

NÚM. VV	NÚM. OEM	DESCRIPCIÓN	PROPIEDADES	OBSERVACIONES
3311-01	84462175	POLEA	Equilibrado individualmente	

CR9060

ACCIONAMIENTO PRINCIPAL

NÚM. VV	NÚM. OEM	DESCRIPCIÓN	PROPIEDADES	OBSERVACIONES
3309-01	86588112	CARCASA		
3316-01	86588724			

BATIDOR TRASERO

NÚM. VV	NÚM. OEM	DESCRIPCIÓN	PROPIEDADES	OBSERVACIONES
3304-01	87565865	BLOQUE		

CÔNCAVO

NÚM. VV	NÚM. OEM	DESCRIPCIÓN	PROPIEDADES	OBSERVACIONES
3305-02	87643633,87643635	REGULADOR		

COSECHADORA - NEW HOLLAND

CR9060

DESCARGA

NÚM. VV	NÚM. OEM	DESCRIPCIÓN	PROPIEDADES	OBSERVACIONES
3295-01	86595351	ALOJAMIENTO COJINETE		

EJE DE MANDO

NÚM. VV	NÚM. OEM	DESCRIPCIÓN	PROPIEDADES	OBSERVACIONES
3830-00	87586665	BUJE ESTRIADO		

ELEVADOR GRANO

NÚM. VV	NÚM. OEM	DESCRIPCIÓN	PROPIEDADES	OBSERVACIONES
3317-01	86594231	PALANCA	Sin buje	
3299-01	84437648	PIÑÓN	Z11 Paso 41,40 mm	

ELEVADOR PAJA

NÚM. VV	NÚM. OEM	DESCRIPCIÓN	PROPIEDADES	OBSERVACIONES
3845-00	86974855	EJE TRANSMISIÓN		
3464-00	766379	PIÑÓN	Z12 Paso 41,40 mm	
3465-00	766380			
3832-00	84072441	POLEA	Equilibrado individualmente	

ELEVADOR RETRILLA

NÚM. VV	NÚM. OEM	DESCRIPCIÓN	PROPIEDADES	OBSERVACIONES
3297-01	84074536	BRAZO		
3294-01	84074694	POLEA	Equilibrado individualmente	

PICADOR DE PAJA

NÚM. VV	NÚM. OEM	DESCRIPCIÓN	PROPIEDADES	OBSERVACIONES
3315-01	87521317	BRAZO		
3864-00	87378123	BUJE DE CUCHILLA	Cuchilla com agujero Ø 20 mm	

ROTOR

NÚM. VV	NÚM. OEM	DESCRIPCIÓN	PROPIEDADES	OBSERVACIONES
3807-01	86584738,87623214	ALETA DEL ROTOR	Der., revestimiento en tungsteno (W)	86584738 = 2 piezas, 87623214 = 3 piezas
3808-01	86584740,87623215			86584740 = 2 piezas, 87623215 = 3 piezas
3806-01	86584737,87623212	ALETA DEL ROTOR	Izq., revestimiento en tungsteno (W)	86584737 = 2 piezas, 87623212 = 3 piezas
3809-01	86584739,87623213			86584739 = 2 piezas, 87623213 = 3 piezas
3310-01	87619155	ALOJAMIENTO COJINETE		
3672-00	9800347,84060997	BARRA DEL ROTOR	Peso ordenado, der.	9800347 = kit 2 piezas, 84060997 = kit 3 piezas
3674-00	86503256,84050520			86503256 = kit 2 piezas, 84050520 = kit 3 piezas
3673-00	9800346,84060998		Peso ordenado, izq.	9800346 = kit 2 piezas, 84060998 = kit 3 piezas
3675-00	86503255,84050519			86503255 = kit 2 piezas, 84050519 = kit 3 piezas
3312-01	87599907	LEVA MAZA		
3314-01	87565880	MAZA		

COSECHADORA - NEW HOLLAND

CR9060

TAMICES

NÚM. VV	NÚM. OEM	DESCRIPCIÓN	PROPIEDADES	OBSERVACIONES
3298-01	84320474,9508716	ALOJAMIENTO COJINETE		
0488-02	320033,80320033	COLLAR		
3296-01	87316084	EXCÉNTRICO		

TRACCIÓN

NÚM. VV	NÚM. OEM	DESCRIPCIÓN	PROPIEDADES	OBSERVACIONES
3036-01	445956,84077841	BUJE ESTRIADO		
3042-01	748908,87586667,84077843			

VENTILADOR

NÚM. VV	NÚM. OEM	DESCRIPCIÓN	PROPIEDADES	OBSERVACIONES
3311-01	84462175	POLEA	Equilibrado individualmente	

CR9080

ACCIONAMIENTO PRINCIPAL

NÚM. VV	NÚM. OEM	DESCRIPCIÓN	PROPIEDADES	OBSERVACIONES
3309-01	86588112	CARCASA		
3316-01	86588724			

BATIDOR TRASERO

NÚM. VV	NÚM. OEM	DESCRIPCIÓN	PROPIEDADES	OBSERVACIONES
3304-01	87565865	BLOQUE		

CÔNCAVO

NÚM. VV	NÚM. OEM	DESCRIPCIÓN	PROPIEDADES	OBSERVACIONES
3305-02	87643633,87643635	REGULADOR		

DESCARGA

NÚM. VV	NÚM. OEM	DESCRIPCIÓN	PROPIEDADES	OBSERVACIONES
3295-01	86595351	ALOJAMIENTO COJINETE		

EJE DE MANDO

NÚM. VV	NÚM. OEM	DESCRIPCIÓN	PROPIEDADES	OBSERVACIONES
3830-00	87586665	BUJE ESTRIADO		

ELEVADOR GRANO

NÚM. VV	NÚM. OEM	DESCRIPCIÓN	PROPIEDADES	OBSERVACIONES
3317-01	86594231	PALANCA	Sin buje	
3299-01	84437648	PIÑÓN	Z11 Paso 41,40 mm	

ELEVADOR PAJA

NÚM. VV	NÚM. OEM	DESCRIPCIÓN	PROPIEDADES	OBSERVACIONES
3845-00	86974855	EJE TRANSMISIÓN		
3464-00	766379	PIÑÓN	Z12 Paso 41,40 mm	
3465-00	766380			
3832-00	84072441	POLEA	Equilibrado individualmente	

COSECHADORA - NEW HOLLAND

CR9080

ELEVADOR RETRILLA

NÚM. VV	NÚM. OEM	DESCRIPCIÓN	PROPIEDADES	OBSERVACIONES
3297-01	84074536	BRAZO		
3294-01	84074694	POLEA	Equilibrado individualmente	

PICADOR DE PAJA

NÚM. VV	NÚM. OEM	DESCRIPCIÓN	PROPIEDADES	OBSERVACIONES
3315-01	87521317	BRAZO		
3864-00	87378123	BUJE DE CUCHILLA	Cuchilla com agujero Ø 20 mm	

ROTOR

NÚM. VV	NÚM. OEM	DESCRIPCIÓN	PROPIEDADES	OBSERVACIONES
3807-01	86584738,87623214	ALETA DEL ROTOR	Der., revestimiento en tungsteno (W)	86584738 = 2 piezas, 87623214 = 3 piezas
3808-01	86584740,87623215			86584740 = 2 piezas, 87623215 = 3 piezas
3806-01	86584737,87623212	ALETA DEL ROTOR	Izq., revestimiento en tungsteno (W)	86584737 = 2 piezas, 87623212 = 3 piezas
3809-01	86584739,87623213			86584739 = 2 piezas, 87623213 = 3 piezas
3310-01	87619155	ALOJAMIENTO COJINETE		
3672-00	9800347,84060997	BARRA DEL ROTOR	Peso ordenado, der.	9800347 = kit 2 piezas, 84060997 = kit 3 piezas
3674-00	86503256,84050520			86503256 = kit 2 piezas, 84050520 = kit 3 piezas
3673-00	9800346,84060998		Peso ordenado, izq.	9800346 = kit 2 piezas, 84060998 = kit 3 piezas
3675-00	86503255,84050519			86503255 = kit 2 piezas, 84050519 = kit 3 piezas
3312-01	87599907	LEVA MAZA		
3314-01	87565880	MAZA		

TAMICES

NÚM. VV	NÚM. OEM	DESCRIPCIÓN	PROPIEDADES	OBSERVACIONES
3298-01	84320474,9508716	ALOJAMIENTO COJINETE		
0488-02	320033,80320033	COLLAR		
3296-01	87316084	EXCÉNTRICO		

TRACCIÓN

NÚM. VV	NÚM. OEM	DESCRIPCIÓN	PROPIEDADES	OBSERVACIONES
3036-01	445956,84077841	BUJE ESTRIADO		
3042-01	748908,87586667,84077843			

CR9090

ACCIONAMIENTO PRINCIPAL

NÚM. VV	NÚM. OEM	DESCRIPCIÓN	PROPIEDADES	OBSERVACIONES
3309-01	86588112	CARCASA		
3316-01	86588724			

BATIDOR TRASERO

NÚM. VV	NÚM. OEM	DESCRIPCIÓN	PROPIEDADES	OBSERVACIONES
3304-01	87565865	BLOQUE		

COSECHADORA - NEW HOLLAND

CR9090

CÔNCAVO

NÚM. VV	NÚM. OEM	DESCRIPCIÓN	PROPIEDADES	OBSERVACIONES
3305-02	87643633,87643635	REGULADOR		

DESCARGA

NÚM. VV	NÚM. OEM	DESCRIPCIÓN	PROPIEDADES	OBSERVACIONES
3295-01	86595351	ALOJAMIENTO COJINETE		

EJE DE MANDO

NÚM. VV	NÚM. OEM	DESCRIPCIÓN	PROPIEDADES	OBSERVACIONES
3830-00	87586665	BUJE ESTRIADO		

ELEVADOR GRANO

NÚM. VV	NÚM. OEM	DESCRIPCIÓN	PROPIEDADES	OBSERVACIONES
3317-01	86594231	PALANCA	Sin buje	
3299-01	84437648	PIÑÓN	Z11 Paso 41,40 mm	

ELEVADOR PAJA

NÚM. VV	NÚM. OEM	DESCRIPCIÓN	PROPIEDADES	OBSERVACIONES
3845-00	86974855	EJE TRANSMISIÓN		
3464-00	766379	PIÑÓN	Z12 Paso 41,40 mm	
3465-00	766380			
3832-00	84072441	POLEA	Equilibrado individualmente	

ELEVADOR RETRILLA

NÚM. VV	NÚM. OEM	DESCRIPCIÓN	PROPIEDADES	OBSERVACIONES
3297-01	84074536	BRAZO		
3294-01	84074694	POLEA	Equilibrado individualmente	

PICADOR DE PAJA

NÚM. VV	NÚM. OEM	DESCRIPCIÓN	PROPIEDADES	OBSERVACIONES
3315-01	87521317	BRAZO		
3864-00	87378123	BUJE DE CUCHILLA	Cuchilla com agujero Ø 20 mm	

ROTOR

NÚM. VV	NÚM. OEM	DESCRIPCIÓN	PROPIEDADES	OBSERVACIONES
3807-01	86584738,87623214	ALETA DEL ROTOR	Der., revestimiento en tungsteno (W)	86584738 = 2 piezas, 87623214 = 3 piezas
3808-01	86584740,87623215			86584740 = 2 piezas, 87623215 = 3 piezas
3806-01	86584737,87623212	ALETA DEL ROTOR	Izq., revestimiento en tungsteno (W)	86584737 = 2 piezas, 87623212 = 3 piezas
3809-01	86584739,87623213			86584739 = 2 piezas, 87623213 = 3 piezas
3310-01	87619155	ALOJAMIENTO COJINETE		
3672-00	9800347,84060997	BARRA DEL ROTOR	Peso ordenado, der.	9800347 = kit 2 piezas, 84060997 = kit 3 piezas
3674-00	86503256,84050520			86503256 = kit 2 piezas, 84050520 = kit 3 piezas
3673-00	9800346,84060998		Peso ordenado, izq.	9800346 = kit 2 piezas, 84060998 = kit 3 piezas
3675-00	86503255,84050519			86503255 = kit 2 piezas, 84050519 = kit 3 piezas
3312-01	87599907	LEVA MAZA		
3314-01	87565880	MAZA		

COSECHADORA - NEW HOLLAND

CR9090

TAMICES

NÚM. VV	NÚM. OEM	DESCRIPCIÓN	PROPIEDADES	OBSERVACIONES
3298-01	84320474,9508716	ALOJAMIENTO COJINETE		
0488-02	320033,80320033	COLLAR		
3296-01	87316084	EXCÉNTRICO		

TRACCIÓN

NÚM. VV	NÚM. OEM	DESCRIPCIÓN	PROPIEDADES	OBSERVACIONES
3042-01	748908,87586667,84077843	BUJE ESTRIADO		

CR970

ACCIONAMIENTO PRINCIPAL

NÚM. VV	NÚM. OEM	DESCRIPCIÓN	PROPIEDADES	OBSERVACIONES
3309-01	86588112	CARCASA		
3316-01	86588724			

DESCARGA

NÚM. VV	NÚM. OEM	DESCRIPCIÓN	PROPIEDADES	OBSERVACIONES
3295-01	86595351	ALOJAMIENTO COJINETE		

ELEVADOR GRANO

NÚM. VV	NÚM. OEM	DESCRIPCIÓN	PROPIEDADES	OBSERVACIONES
3317-01	86594231	PALANCA	Sin buje	
3299-01	84437648	PIÑÓN	Z11 Paso 41,40 mm	

ELEVADOR PAJA

NÚM. VV	NÚM. OEM	DESCRIPCIÓN	PROPIEDADES	OBSERVACIONES
3845-00	86974855	EJE TRANSMISIÓN		
3464-00	766379	PIÑÓN	Z12 Paso 41,40 mm	
3465-00	766380			
3832-00	84072441	POLEA	Equilibrado individualmente	

ELEVADOR RETRILLA

NÚM. VV	NÚM. OEM	DESCRIPCIÓN	PROPIEDADES	OBSERVACIONES
3297-01	84074536	BRAZO		
3294-01	84074694	POLEA	Equilibrado individualmente	

PICADOR DE PAJA

NÚM. VV	NÚM. OEM	DESCRIPCIÓN	PROPIEDADES	OBSERVACIONES
3315-01	87521317	BRAZO		

ROTOR

NÚM. VV	NÚM. OEM	DESCRIPCIÓN	PROPIEDADES	OBSERVACIONES
3807-01	86584738,87623214	ALETA DEL ROTOR	Der., revestimiento en tungsteno (W)	86584738 = 2 piezas, 87623214 = 3 piezas
3808-01	86584740,87623215			86584740 = 2 piezas, 87623215 = 3 piezas
3806-01	86584737,87623212		Izq., revestimiento en tungsteno (W)	86584737 = 2 piezas, 87623212 = 3 piezas
3809-01	86584739,87623213			86584739 = 2 piezas, 87623213 = 3 piezas

COSECHADORA - NEW HOLLAND

CR970

ROTOR

NÚM. VV	NÚM. OEM	DESCRIPCIÓN	PROPIEDADES	OBSERVACIONES
3672-00	9800347,84060997	BARRA DEL ROTOR	Peso ordenado, der.	9800347 = kit 2 piezas, 84060997 = kit 3 piezas
3674-00	86503256,84050520			86503256 = kit 2 piezas, 84050520 = kit 3 piezas
3673-00	9800346,84060998		Peso ordenado, izq.	9800346 = kit 2 piezas, 84060998 = kit 3 piezas
3675-00	86503255,84050519			86503255 = kit 2 piezas, 84050519 = kit 3 piezas

TAMICES

NÚM. VV	NÚM. OEM	DESCRIPCIÓN	PROPIEDADES	OBSERVACIONES
3298-01	84320474,9508716	ALOJAMIENTO COJINETE		
0488-02	320033,80320033	COLLAR		
3296-01	87316084	EXCÉNTRICO		

VENTILADOR

NÚM. VV	NÚM. OEM	DESCRIPCIÓN	PROPIEDADES	OBSERVACIONES
3311-01	84462175	POLEA	Equilibrado individualmente	

CR980

ACCIONAMIENTO PRINCIPAL

NÚM. VV	NÚM. OEM	DESCRIPCIÓN	PROPIEDADES	OBSERVACIONES
3309-01	86588112	CARCASA		
3316-01	86588724			

DESCARGA

NÚM. VV	NÚM. OEM	DESCRIPCIÓN	PROPIEDADES	OBSERVACIONES
3295-01	86595351	ALOJAMIENTO COJINETE		

ELEVADOR GRANO

NÚM. VV	NÚM. OEM	DESCRIPCIÓN	PROPIEDADES	OBSERVACIONES
3317-01	86594231	PALANCA	Sin buje	
3299-01	84437648	PIÑÓN	Z11 Paso 41,40 mm	

ELEVADOR PAJA

NÚM. VV	NÚM. OEM	DESCRIPCIÓN	PROPIEDADES	OBSERVACIONES
3845-00	86974855	EJE TRANSMISIÓN		
3464-00	766379	PIÑÓN	Z12 Paso 41,40 mm	
3465-00	766380			
3832-00	84072441	POLEA	Equilibrado individualmente	

ELEVADOR RETRILLA

NÚM. VV	NÚM. OEM	DESCRIPCIÓN	PROPIEDADES	OBSERVACIONES
3297-01	84074536	BRAZO		
3294-01	84074694	POLEA	Equilibrado individualmente	

ROTOR

NÚM. VV	NÚM. OEM	DESCRIPCIÓN	PROPIEDADES	OBSERVACIONES
3807-01	86584738,87623214	ALETA DEL ROTOR	Der., revestimiento en tungsteno (W)	86584738 = 2 piezas, 87623214 = 3 piezas
3808-01	86584740,87623215			86584740 = 2 piezas, 87623215 = 3 piezas
3806-01	86584737,87623212		Izq., revestimiento en tungsteno (W)	86584737 = 2 piezas, 87623212 = 3 piezas
3809-01	86584739,87623213			86584739 = 2 piezas, 87623213 = 3 piezas

COSECHADORA - NEW HOLLAND

CR980

ROTOR

NÚM. VV	NÚM. OEM	DESCRIPCIÓN	PROPIEDADES	OBSERVACIONES
3672-00	9800347,84060997	BARRA DEL ROTOR	Peso ordenado, der.	9800347 = kit 2 piezas, 84060997 = kit 3 piezas
3674-00	86503256,84050520			86503256 = kit 2 piezas, 84050520 = kit 3 piezas
3673-00	9800346,84060998		Peso ordenado, izq.	9800346 = kit 2 piezas, 84060998 = kit 3 piezas
3675-00	86503255,84050519			86503255 = kit 2 piezas, 84050519 = kit 3 piezas

TAMICES

NÚM. VV	NÚM. OEM	DESCRIPCIÓN	PROPIEDADES	OBSERVACIONES
3298-01	84320474,9508716	ALOJAMIENTO COJINETE		
0488-02	320033,80320033	COLLAR		

TRACCIÓN

NÚM. VV	NÚM. OEM	DESCRIPCIÓN	PROPIEDADES	OBSERVACIONES
3036-01	445956,84077841	BUJE ESTRIADO		
3042-01	748908,87586667,84077843			

CS6080

EJE DE MANDO

NÚM. VV	NÚM. OEM	DESCRIPCIÓN	PROPIEDADES	OBSERVACIONES
3830-00	87586665	BUJE ESTRIADO		

ELEVADOR GRANO

NÚM. VV	NÚM. OEM	DESCRIPCIÓN	PROPIEDADES	OBSERVACIONES
0462-00	423442,80423442	PIÑÓN	Z20 Paso 5/8”	
0996-01	84981028,87724884		Z9 Paso 41,40 mm	

PICADOR DE PAJA

NÚM. VV	NÚM. OEM	DESCRIPCIÓN	PROPIEDADES	OBSERVACIONES
0069-00	756947	CUCHILLA FIJA *U*		

TAMICES

NÚM. VV	NÚM. OEM	DESCRIPCIÓN	PROPIEDADES	OBSERVACIONES
0485-00	387449,80387449	COLLAR		
3668-00	9504210	EXCÉNTRICO		

TRACCIÓN

NÚM. VV	NÚM. OEM	DESCRIPCIÓN	PROPIEDADES	OBSERVACIONES
3042-01	748908,87586667,84077843	BUJE ESTRIADO		

CS6090

EJE DE MANDO

NÚM. VV	NÚM. OEM	DESCRIPCIÓN	PROPIEDADES	OBSERVACIONES
3830-00	87586665	BUJE ESTRIADO		

COSECHADORA - NEW HOLLAND

CS6090

ELEVADOR GRANO

NÚM. VV	NÚM. OEM	DESCRIPCIÓN	PROPIEDADES	OBSERVACIONES
0462-00	423442,80423442	PIÑÓN	Z20 Paso 5/8”	
0996-01	84981028,87724884		Z9 Paso 41,40 mm	

PICADOR DE PAJA

NÚM. VV	NÚM. OEM	DESCRIPCIÓN	PROPIEDADES	OBSERVACIONES
0069-00	756947	CUCHILLA FIJA *U*		

TAMICES

NÚM. VV	NÚM. OEM	DESCRIPCIÓN	PROPIEDADES	OBSERVACIONES
0485-00	387449,80387449	COLLAR		
3668-00	9504210	EXCÉNTRICO		

TRACCIÓN

NÚM. VV	NÚM. OEM	DESCRIPCIÓN	PROPIEDADES	OBSERVACIONES
3042-01	748908,87586667,84077843	BUJE ESTRIADO		

CS660

ELEVADOR GRANO

NÚM. VV	NÚM. OEM	DESCRIPCIÓN	PROPIEDADES	OBSERVACIONES
0462-00	423442,80423442	PIÑÓN	Z20 Paso 5/8”	
0996-01	84981028,87724884		Z9 Paso 41,40 mm	

PICADOR DE PAJA

NÚM. VV	NÚM. OEM	DESCRIPCIÓN	PROPIEDADES	OBSERVACIONES
0271-00	84982797,84990984	BUJE DE CUCHILLA		Cuchilla con agujero Ø 25 mm y espesor 5 mm (0352-00)
0069-00	756947	CUCHILLA FIJA *U*		

TAMICES

NÚM. VV	NÚM. OEM	DESCRIPCIÓN	PROPIEDADES	OBSERVACIONES
0485-00	387449,80387449	COLLAR		
0488-02	320033,80320033			

TRACCIÓN

NÚM. VV	NÚM. OEM	DESCRIPCIÓN	PROPIEDADES	OBSERVACIONES
3036-01	445956,84077841	BUJE ESTRIADO		
3042-01	748908,87586667,84077843			

PICADOR MAX

PICADOR DE PAJA

NÚM. VV	NÚM. OEM	DESCRIPCIÓN	PROPIEDADES	OBSERVACIONES
0019-01		CUCHILLA	Agujero Ø 20 mm	

COSECHADORA - NEW HOLLAND

TC5040

DESCARGA

NÚM. VV	NÚM. OEM	DESCRIPCIÓN	PROPIEDADES	OBSERVACIONES
0191-00	450592	PIÑÓN	Z20 Paso 5/8”	
0189-00	466595,447218		Z60 Paso 5/8”	

EJE DE MANDO

NÚM. VV	NÚM. OEM	DESCRIPCIÓN	PROPIEDADES	OBSERVACIONES
3830-00	87586665	BUJE ESTRIADO		

ELEVADOR GRANO

NÚM. VV	NÚM. OEM	DESCRIPCIÓN	PROPIEDADES	OBSERVACIONES
0462-00	423442,80423442	PIÑÓN	Z20 Paso 5/8”	
0460-00	423662,80423662		Z24 P5/8”	
0461-00	423659		Z24 Paso 5/8”	
0886-00	421216,80421216		Z9 Paso 41,40 mm	
0887-00	417785			
0996-01	84981028,87724884			

ELEVADOR RETRILLA

NÚM. VV	NÚM. OEM	DESCRIPCIÓN	PROPIEDADES	OBSERVACIONES
0413-00	823413,87757278	PIÑÓN	Z9 Paso 41,40 mm	

TAMICES

NÚM. VV	NÚM. OEM	DESCRIPCIÓN	PROPIEDADES	OBSERVACIONES
0485-00	387449,80387449	COLLAR		
0488-02	320033,80320033			
3668-00	9504210	EXCÉNTRICO		

TRACCIÓN

NÚM. VV	NÚM. OEM	DESCRIPCIÓN	PROPIEDADES	OBSERVACIONES
3036-01	445956,84077841	BUJE ESTRIADO		

TC5070

BATIDOR TRASERO

NÚM. VV	NÚM. OEM	DESCRIPCIÓN	PROPIEDADES	OBSERVACIONES
3027-00	84026079,84991647	POLEA VARIADOR		
3080-00	84026666,84991652		Agujero para EJE de 50 mm	

BOMBA HIDRÁULICA

NÚM. VV	NÚM. OEM	DESCRIPCIÓN	PROPIEDADES	OBSERVACIONES
3669-00	84999644	POLEA	Equilibrado individualmente	

DESCARGA

NÚM. VV	NÚM. OEM	DESCRIPCIÓN	PROPIEDADES	OBSERVACIONES
0206-00	84026612	PIÑÓN	Z17 Paso 3/4”	
0191-00	450592		Z20 Paso 5/8”	
0120-00	84999308		Z51 Paso 3/4”	
0189-00	466595,447218		Z60 Paso 5/8”	

COSECHADORA - NEW HOLLAND

TC5070

ELEVADOR GRANO

NÚM. VV	NÚM. OEM	DESCRIPCIÓN	PROPIEDADES	OBSERVACIONES
0462-00	423442,80423442	PIÑÓN	Z20 Paso 5/8”	
0460-00	423662,80423662		Z24 Paso 5/8”	
0461-00	423659			
0886-00	421216,80421216		Z9 Paso 41,40 mm	
0887-00	417785			
0996-01	84981028,87724884			

ELEVADOR PAJA

NÚM. VV	NÚM. OEM	DESCRIPCIÓN	PROPIEDADES	OBSERVACIONES
0347-01	84992055	PIÑÓN	Z10 Paso 41,40 mm	
0349-01	84992057			
3765-00	87377125	POLEA	Equilibrado individualmente	

EMBRAGUE NEUMÁTICO

NÚM. VV	NÚM. OEM	DESCRIPCIÓN	PROPIEDADES	OBSERVACIONES
3170-00	84992216	ÉMBOLO		
3171-00	84992218	PLATO		

PICADOR DE PAJA

NÚM. VV	NÚM. OEM	DESCRIPCIÓN	PROPIEDADES	OBSERVACIONES
0271-00	84982797,84990984	BUJE DE CUCHILLA		Cuchilla con agujero Ø 25 mm y espesor 5 mm (0352-00)

TAMICES

NÚM. VV	NÚM. OEM	DESCRIPCIÓN	PROPIEDADES	OBSERVACIONES
0485-00	387449,80387449	COLLAR		
0486-00	821677			
0488-02	320033,80320033			
3668-00	9504210	EXCÉNTRICO		

TRACCIÓN

NÚM. VV	NÚM. OEM	DESCRIPCIÓN	PROPIEDADES	OBSERVACIONES
3036-01	445956,84077841	BUJE ESTRIADO		

TRANSMISIÓN PRINCIPAL

NÚM. VV	NÚM. OEM	DESCRIPCIÓN	PROPIEDADES	OBSERVACIONES
3767-00	84023462	POLEA	Equilibrado individualmente	
3793-00	824051			

TC5090

ACCIONAMIENTO PRINCIPAL

NÚM. VV	NÚM. OEM	DESCRIPCIÓN	PROPIEDADES	OBSERVACIONES
3396-00	87526862	POLEA	Equilibrado individualmente	
3766-00	84023880			

BATIDOR TRASERO

NÚM. VV	NÚM. OEM	DESCRIPCIÓN	PROPIEDADES	OBSERVACIONES
3027-00	84026079,84991647	POLEA VARIADOR		
3080-00	84026666,84991652		Agujero para EJE de 50 mm	

COSECHADORA - NEW HOLLAND

TC5090

BOMBA HIDRÁULICA

NÚM. VV	NÚM. OEM	DESCRIPCIÓN	PROPIEDADES	OBSERVACIONES
3669-00	84999644	POLEA	Equilibrado individualmente	

CILINDRO DE TRILLA

NÚM. VV	NÚM. OEM	DESCRIPCIÓN	PROPIEDADES	OBSERVACIONES
3831-00	84991591	POLEA	Equilibrado individualmente	

DESCARGA

NÚM. VV	NÚM. OEM	DESCRIPCIÓN	PROPIEDADES	OBSERVACIONES
0206-00	84026612	PIÑÓN	Z17 Paso 3/4”	
0120-00	84999308		Z51 Paso 3/4”	

ELEVADOR GRANO

NÚM. VV	NÚM. OEM	DESCRIPCIÓN	PROPIEDADES	OBSERVACIONES
0462-00	423442,80423442	PIÑÓN	Z20 Paso 5/8”	
0461-00	423659		Z24 Paso 5/8”	
0886-00	421216,80421216		Z9 Paso 41,40 mm	
0887-00	417785			

ELEVADOR PAJA

NÚM. VV	NÚM. OEM	DESCRIPCIÓN	PROPIEDADES	OBSERVACIONES
0347-01	84992055	PIÑÓN	Z10 Paso 41,40 mm	
0349-01	84992057			
3765-00	87377125	POLEA	Equilibrado individualmente	

PICADOR DE PAJA

NÚM. VV	NÚM. OEM	DESCRIPCIÓN	PROPIEDADES	OBSERVACIONES
0271-00	84982797,84990984	BUJE DE CUCHILLA		Cuchilla con agujero Ø 25 mm y espesor 5 mm (0352-00)
0069-00	756947	CUCHILLA FIJA *U*		
3395-00	84991772	POLEA	Equilibrado individualmente	

TAMICES

NÚM. VV	NÚM. OEM	DESCRIPCIÓN	PROPIEDADES	OBSERVACIONES
0485-00	387449,80387449	COLLAR		
0486-00	821677			
0488-02	320033,80320033			
3668-00	9504210	EXCÉNTRICO		

TRACCIÓN

NÚM. VV	NÚM. OEM	DESCRIPCIÓN	PROPIEDADES	OBSERVACIONES
3036-01	445956,84077841	BUJE ESTRIADO		

TRANSMISIÓN PRINCIPAL

NÚM. VV	NÚM. OEM	DESCRIPCIÓN	PROPIEDADES	OBSERVACIONES
3767-00	84023462	POLEA	Equilibrado individualmente	

TC55

ACCIONAMIENTO PRINCIPAL

NÚM. VV	NÚM. OEM	DESCRIPCIÓN	PROPIEDADES	OBSERVACIONES
3397-00	84999645	POLEA	Equilibrado individualmente	

COSECHADORA - NEW HOLLAND

TC55

BATIDOR TRASERO

NÚM. VV	NÚM. OEM	DESCRIPCIÓN	PROPIEDADES	OBSERVACIONES
3044-00	825084,84991649	POLEA VARIADOR		
3026-00	825083,84991650		Agujero para eje de 45 mm	
3080-00	84026666,84991652		Agujero para EJE de 50 mm	

BOMBA HIDRÁULICA

NÚM. VV	NÚM. OEM	DESCRIPCIÓN	PROPIEDADES	OBSERVACIONES
3669-00	84999644	POLEA	Equilibrado individualmente	

CILINDRO DE TRILLA

NÚM. VV	NÚM. OEM	DESCRIPCIÓN	PROPIEDADES	OBSERVACIONES
0163-00	270046,80270046	PIÑÓN	Z25 Paso 5/8”	
3025-00	825082,84991648	POLEA VARIADOR		
3024-00	825081,84991651		Agujero para eje de 45 mm	

DESCARGA

NÚM. VV	NÚM. OEM	DESCRIPCIÓN	PROPIEDADES	OBSERVACIONES
0191-00	450592	PIÑÓN	Z20 Paso 5/8”	
0189-00	466595,447218		Z60 Paso 5/8”	

ELEVADOR GRANO

NÚM. VV	NÚM. OEM	DESCRIPCIÓN	PROPIEDADES	OBSERVACIONES
0462-00	423442,80423442	PIÑÓN	Z20 Paso 5/8”	
0460-00	423662,80423662		Z24 Paso 5/8”	
0461-00	423659		Z24 Paso 5/8”	
0886-00	421216,80421216		Z9 Paso 41,40 mm	
0887-00	417785			

ELEVADOR PAJA

NÚM. VV	NÚM. OEM	DESCRIPCIÓN	PROPIEDADES	OBSERVACIONES
0908-00	822386,8041651	MAZA		
0347-01	84992055	PIÑÓN	Z10 Paso 41,40 mm	
0348-01	84992056			
0349-01	84992057			
0457-00	821511		Z44 Paso 3/4”	
3394-00	422452	POLEA	Equilibrado individualmente	

EMBRAGUE NEUMÁTICO

NÚM. VV	NÚM. OEM	DESCRIPCIÓN	PROPIEDADES	OBSERVACIONES
3369-00	84992217	CARCASA	Equilibrado individualmente, con tornillos para ajuste de altura	
3170-00	84992216	ÉMBOLO		
3171-00	84992218	PLATO		

PICADOR DE PAJA

NÚM. VV	NÚM. OEM	DESCRIPCIÓN	PROPIEDADES	OBSERVACIONES
0025-00	758401	BUJE DE CUCHILLA		Cuchilla con agujero Ø 25 mm y espesor 3 mm (0009-00/0028-00)
0028-00	825073,84991851,823524,825107	CONJUNTO CUCHILLAS	Agujero Ø 25 mm, espesor 3 mm, triangular	3 cuchillas (0009-00), 3 tuercas y 3 bujes
0352-00	84991906		Agujero Ø 25 mm, espesor 5 mm	3 cuchillas, 3 tuercas y 3 bujes
0009-00	756838,468100	CUCHILLA	Agujero Ø 25 mm, espesor 3 mm, triangular	
0069-00	756947	CUCHILLA FIJA *U*		

COSECHADORA - NEW HOLLAND

TC55

REVERSOR

NÚM. VV	NÚM. OEM	DESCRIPCIÓN	PROPIEDADES	OBSERVACIONES
0164-00	388816	PIÑÓN	Z33 Paso 1”	

TAMICES

NÚM. VV	NÚM. OEM	DESCRIPCIÓN	PROPIEDADES	OBSERVACIONES
0485-00	387449,80387449	COLLAR		
0486-00	821677			
0488-02	320033,80320033			
3668-00	9504210	EXCÉNTRICO		

TRANSMISIÓN PRINCIPAL

NÚM. VV	NÚM. OEM	DESCRIPCIÓN	PROPIEDADES	OBSERVACIONES
3793-00	824051	POLEA	Equilibrado individualmente	

TC57

ACCIONAMIENTO PRINCIPAL

NÚM. VV	NÚM. OEM	DESCRIPCIÓN	PROPIEDADES	OBSERVACIONES
3397-00	84999645	POLEA	Equilibrado individualmente	

BATIDOR TRASERO

NÚM. VV	NÚM. OEM	DESCRIPCIÓN	PROPIEDADES	OBSERVACIONES
3044-00	825084,84991649	POLEA VARIADOR		
3026-00	825083,84991650		Agujero para eje de 45 mm	
3080-00	84026666,84991652		Agujero para EJE de 50 mm	

BOMBA HIDRÁULICA

NÚM. VV	NÚM. OEM	DESCRIPCIÓN	PROPIEDADES	OBSERVACIONES
3669-00	84999644	POLEA	Equilibrado individualmente	

CILINDRO DE TRILLA

NÚM. VV	NÚM. OEM	DESCRIPCIÓN	PROPIEDADES	OBSERVACIONES
0163-00	270046,80270046	PIÑÓN	Z25 Paso 5/8”	
3025-00	825082,84991648	POLEA VARIADOR		
3024-00	825081,84991651		Agujero para eje de 45 mm	

DESCARGA

NÚM. VV	NÚM. OEM	DESCRIPCIÓN	PROPIEDADES	OBSERVACIONES
0191-00	450592	PIÑÓN	Z20 Paso 5/8”	
0189-00	466595,447218		Z60 Paso 5/8”	

ELEVADOR GRANO

NÚM. VV	NÚM. OEM	DESCRIPCIÓN	PROPIEDADES	OBSERVACIONES
0462-00	423442,80423442	PIÑÓN	Z20 Paso 5/8”	
0460-00	423662,80423662		Z24 Paso 5/8”	
0461-00	423659		Z24 Paso 5/8”	
0886-00	421216,80421216		Z9 Paso 41,40 mm	
0887-00	417785			

COSECHADORA - NEW HOLLAND

TC57

ELEVADOR PAJA

NÚM. VV	NÚM. OEM	DESCRIPCIÓN	PROPIEDADES	OBSERVACIONES
0908-00	822386,8041651	MAZA		
0347-01	84992055	PIÑÓN	Z10 Paso 41,40 mm	
0348-01	84992056			
0349-01	84992057			
0457-00	821511		Z44 Paso 3/4”	
3394-00	422452	POLEA	Equilibrado individualmente	

EMBRAGUE NEUMÁTICO

NÚM. VV	NÚM. OEM	DESCRIPCIÓN	PROPIEDADES	OBSERVACIONES
3369-00	84992217	CARCASA	Equilibrado individualmente, con tornillos para ajuste de altura	
3170-00	84992216	ÉMBOLO		
3171-00	84992218	PLATO		

PICADOR DE PAJA

NÚM. VV	NÚM. OEM	DESCRIPCIÓN	PROPIEDADES	OBSERVACIONES
0025-00	758401	BUJE DE CUCHILLA		Cuchilla con agujero Ø 25 mm y espesor 3 mm (0009-00/0028-00)
0271-00	84982797,84990984			Cuchilla con agujero Ø 25 mm y espesor 5 mm (0352-00)
0028-00	825073,84991851,823524,825107	CONJUNTO CUCHILLAS	Agujero Ø 25 mm, espesor 3 mm, triangular	3 cuchillas (0009-00), 3 tuercas y 3 bujes
0352-00	84991906		Agujero Ø 25 mm, espesor 5 mm	3 cuchillas, 3 tuercas y 3 bujes
0009-00	756838,468100	CUCHILLA	Agujero Ø 25 mm, espesor 3 mm, triangular	
0069-00	756947	CUCHILLA FIJA *U*		

REVERSOR

NÚM. VV	NÚM. OEM	DESCRIPCIÓN	PROPIEDADES	OBSERVACIONES
0164-00	388816	PIÑÓN	Z33 Paso 1”	

TAMICES

NÚM. VV	NÚM. OEM	DESCRIPCIÓN	PROPIEDADES	OBSERVACIONES
0485-00	387449,80387449	COLLAR		
0486-00	821677			
0488-02	320033,80320033			
3668-00	9504210	EXCÉNTRICO		

TRANSMISIÓN PRINCIPAL

NÚM. VV	NÚM. OEM	DESCRIPCIÓN	PROPIEDADES	OBSERVACIONES
3793-00	824051	POLEA	Equilibrado individualmente	

TC59

ACCIONAMIENTO PRINCIPAL

NÚM. VV	NÚM. OEM	DESCRIPCIÓN	PROPIEDADES	OBSERVACIONES
3398-00	84995653	POLEA	Equilibrado individualmente	
3766-00	84023880			

COSECHADORA - NEW HOLLAND

TC59

BATIDOR TRASERO

NÚM. VV	NÚM. OEM	DESCRIPCIÓN	PROPIEDADES	OBSERVACIONES
3027-00	84026079,84991647	POLEA VARIADOR		
3080-00	84026666,84991652		Agujero para EJE de 50 mm	

BOMBA HIDRÁULICA

NÚM. VV	NÚM. OEM	DESCRIPCIÓN	PROPIEDADES	OBSERVACIONES
3393-00	84997052	POLEA	Equilibrado individualmente	

CILINDRO DE TRILLA

NÚM. VV	NÚM. OEM	DESCRIPCIÓN	PROPIEDADES	OBSERVACIONES
0163-00	270046,80270046	PIÑÓN	Z25 Paso 5/8”	
3831-00	84991591	POLEA	Equilibrado individualmente	
3025-00	825082,84991648	POLEA VARIADOR		
3079-00	84026681,84991653		Agujero para EJE de 50 mm	

DESCARGA

NÚM. VV	NÚM. OEM	DESCRIPCIÓN	PROPIEDADES	OBSERVACIONES
0206-00	84026612	PIÑÓN	Z17 Paso 3/4”	
0120-00	84999308		Z51 Paso 3/4”	

ELEVADOR GRANO

NÚM. VV	NÚM. OEM	DESCRIPCIÓN	PROPIEDADES	OBSERVACIONES
0462-00	423442,80423442	PIÑÓN	Z20 Paso 5/8”	
0461-00	423659		Z24 Paso 5/8”	
0886-00	421216,80421216		Z9 Paso 41,40 mm	
0887-00	417785			

ELEVADOR PAJA

NÚM. VV	NÚM. OEM	DESCRIPCIÓN	PROPIEDADES	OBSERVACIONES
0908-00	822386,8041651	MAZA		
0347-01	84992055	PIÑÓN	Z10 Paso 41,40 mm	
0349-01	84992057			
3394-00	422452	POLEA	Equilibrado individualmente	

EMBRAGUE NEUMÁTICO

NÚM. VV	NÚM. OEM	DESCRIPCIÓN	PROPIEDADES	OBSERVACIONES
3369-00	84992217	CARCASA	Equilibrado individualmente, con tornillos para ajuste de altura	
3170-00	84992216	ÉMBOLO		
3171-00	84992218	PLATO		

PICADOR DE PAJA

NÚM. VV	NÚM. OEM	DESCRIPCIÓN	PROPIEDADES	OBSERVACIONES
0025-00	758401	BUJE DE CUCHILLA		Cuchilla con agujero Ø 25 mm y espesor 3 mm (0009-00/0028-00)
0028-00	825073,84991851,823524,825107	CONJUNTO CUCHILLAS	Agujero Ø 25 mm, espesor 3 mm, triangular	3 cuchillas (0009-00), 3 tuercas y 3 bujes
0352-00	84991906		Agujero Ø 25 mm, espesor 5 mm	3 cuchillas, 3 tuercas y 3 bujes
0009-00	756838,468100	CUCHILLA	Agujero Ø 25 mm, espesor 3 mm, triangular	
0069-00	756947	CUCHILLA FIJA *U*		
3395-00	84991772	POLEA	Equilibrado individualmente	

COSECHADORA - NEW HOLLAND

TC59

REVERSOR

NÚM. VV	NÚM. OEM	DESCRIPCIÓN	PROPIEDADES	OBSERVACIONES
0164-00	388816	PIÑÓN	Z33 Paso 1"	

TAMICES

NÚM. VV	NÚM. OEM	DESCRIPCIÓN	PROPIEDADES	OBSERVACIONES
0485-00	387449,80387449	COLLAR		
0486-00	821677			
0488-02	320033,80320033			
3668-00	9504210	EXCÉNTRICO		

TOMA DE FUERZA (PTO)

NÚM. VV	NÚM. OEM	DESCRIPCIÓN	PROPIEDADES	OBSERVACIONES
3477-00	84998230	EJE		

TRACCIÓN

NÚM. VV	NÚM. OEM	DESCRIPCIÓN	PROPIEDADES	OBSERVACIONES
3036-01	445956,84077841	BUJE ESTRIADO		
0193-00	9819531	EJE	izq.	

TRANSMISIÓN PRINCIPAL

NÚM. VV	NÚM. OEM	DESCRIPCIÓN	PROPIEDADES	OBSERVACIONES
3767-00	84023462	POLEA	Equilibrado individualmente	

CABEZALES - AGCO

1403/1404

UNIDAD DE LÍNEA

NÚM. VV	NÚM. OEM	DESCRIPCIÓN	PROPIEDADES	OBSERVACIONES
0032-00	267508M1	PUNTA		
0041-00	267509M1			

CAB. ARROCERO, RÍGIDA

SINFÍN

NÚM. VV	NÚM. OEM	DESCRIPCIÓN	PROPIEDADES	OBSERVACIONES
0444-00	3099689M1	DEDO RETRÁCTIL	Agujero Ø 4 mm	

SISTEMA DE CORTE

NÚM. VV	NÚM. OEM	DESCRIPCIÓN	PROPIEDADES	OBSERVACIONES
0018-01	3099906M91	CUCHILLA ARMADA	13', sin cabezal	Cuchilla seccíon 0179-00
0622-01	3099907M91		14', sin cabezal	
3751-00	065787N1			Cuchilla seccíon 3132-00
0212-01	3099918M91		16', sin cabezal	Cuchilla seccíon 0179-00
3752-00	065788N1			Cuchilla seccíon 3132-00
3753-00	065789N1		17', sin cabezal	
3270-01	6212905M91		18', sin cabezal	
6619-00	065790N1	CUCHILLA ARMADA EN TRAMOS	19', sin cabezal	Cuchilla sección 3132-00, reemplazando 3754-00
0424-00		REMACHE	5,25 mm x 32 mm	
0665-00			5,3 mm x 16,8 mm	
0179-00	3317617M1,3099587M1	SECCIÓN CUCHILLA	Dentado grueso, agujero Ø 6 mm, liso	Remache 0665-00
3132-00	058602T1		Dentado grueso, agujero Ø 6,5 mm, avellanado	Tornillo 0629-00
6500-99		UNIONES		Para 6525-00, 6530-00, 6619-00, 6520-00, 6560-00, 6540-00, 6550-00

SISTEMA DE CORTE LARGO

NÚM. VV	NÚM. OEM	DESCRIPCIÓN	PROPIEDADES	OBSERVACIONES
0184-00	3318923M1	CUCHILLA		Revestimiento guarda 0003-01
0645-00	112367810100			Revestimiento guarda (0816-00, 0643-00, 3107-00)
0003-01	3318953M91	GUARDA DE CUCHILLA	Agujero Ø 10 mm	2 pzas/pie
0643-00	112367850100		Agujero Ø 10 mm, con revestimiento	
0652-06	059512T2	GUÍA	Inferior	
0004-00	3225291M2		Superior	
0657-00		REMACHE	5,4 mm x 27 mm	Guarda cuchilla 0816-00, 0643-00, 3107-00
0678-00			5,5 mm x 34 mm	Guarda de cuchilla 0003-01

CABEZALES - AGCO

DRAPER GTS/MACDON

SISTEMA DE CORTE

NÚM. VV	NÚM. OEM	DESCRIPCIÓN	PROPIEDADES	OBSERVACIONES
3667-00	MD132897	CABEZA CUCHILLA	con rodamiento, sellador, tapa y alemite, der.	solamente cabezal con mando doble
3784-00	MD132896		con rodamiento, sellador, tapa y alemite, izq.	
6835-00	MD132896,3500005	CUCHILLA ARMADA EN TRAMOS	35', sin cabezal	Cuchilla sección 3472-00, solamento cabezal con una caja de mando
6840-00	MD129024		40', sin cabezal	Cuchilla sección 3472-00
3472-02		SECCIÓN CUCHILLA	Dentado grueso, agujero Ø 5,5 mm avellanado abajo	Tornillo 0690-00
3472-00	MD158516		Dentado grueso, agujero Ø 5,5 mm liso	
3472-01			Dentado grueso, agujero Ø 5,5mm avellanado arriba	
6800-99		UNIONES		Para 6835-00, 6840-00

SISTEMA DE CORTE LARGO

NÚM. VV	NÚM. OEM	DESCRIPCIÓN	PROPIEDADES	OBSERVACIONES
0016-02	MD118344	GUARDA DE CUCHILLA	Agujero Ø 12 mm	2 pzas/pie

DYNAFLEX

SINFÍN

NÚM. VV	NÚM. OEM	DESCRIPCIÓN	PROPIEDADES	OBSERVACIONES
3275-01	6260976M1,ACW466900	DEDO RETRÁCTIL	Agujero Ø 6,5 mm	

SISTEMA DE CORTE

NÚM. VV	NÚM. OEM	DESCRIPCIÓN	PROPIEDADES	OBSERVACIONES
3837-01	ACW0671340	BASE CUCHILLA	16', Agujero Ø 10 mm	Cabezal sinfín
3838-01	ACW0671320		18', Agujero Ø 10 mm	
3839-01	ACW0671300		20', Agujero Ø 10 mm	
3840-01	ACW0671080		23', Agujero Ø 10 mm	
3841-01	ACW0670930		25', Agujero Ø 10 mm	
3842-01	ACW0669070		30', Agujero Ø 10 mm	

SISTEMA DE CORTE CORTO

NÚM. VV	NÚM. OEM	DESCRIPCIÓN	PROPIEDADES	OBSERVACIONES
0883-01	6297347M1	GRAMPA DE CUCHILLA	Agujero Ø 10 mm	
3190-00	6297348M1	GUARDA DE CUCHILLA CORTO		

SISTEMA DE CORTE LARGO

NÚM. VV	NÚM. OEM	DESCRIPCIÓN	PROPIEDADES	OBSERVACIONES
3896-00		GUARDA DE CUCHILLA	Agujero Ø 10 mm	Cabezal sinfín e Draper
3898-00				Cabezal Draper

CABEZALES - AGCO

FLEXIBLE

SISTEMA DE CORTE

NÚM. VV	NÚM. OEM	DESCRIPCIÓN	PROPIEDADES	OBSERVACIONES
0330-00	3468154M1	BASE CUCHILLA	14' , Agujero Ø 10 mm	Cuchilla remachada
3165-00	3468553M91	CABEZA CUCHILLA		Cuchilla rebitada
0655-01	3319990M91	CUCHILLA ARMADA	13', sin cabezal, remachada	Cuchilla seccíon 0697-00
0693-01	112367582300			Cuchilla seccíon 0699-00 (con abertura)
0654-01	3468151M91		14', sin cabezal, remachada	Cuchilla seccíon 0697-00
0694-01	112367582400			Cuchilla seccíon 0699-00 (con abertura)
0696-01	112367582500		16', sin cabezal, remachada	
0699-00	039231P1	SECCIÓN CUCHILLA	Dentado grueso, agujero Ø 5,5 mm, liso	Remache 0665-00
0697-00	112356422500		Dentado grueso, agujero Ø 6,5 mm, liso	

SISTEMA DE CORTE CORTO

NÚM. VV	NÚM. OEM	DESCRIPCIÓN	PROPIEDADES	OBSERVACIONES
0883-01	6297347M1	GRAMPA DE CUCHILLA	Agujero Ø 10 mm	
3190-00	6297348M1	GUARDA DE CUCHILLA CORTO		

SISTEMA DE CORTE LARGO

NÚM. VV	NÚM. OEM	DESCRIPCIÓN	PROPIEDADES	OBSERVACIONES
0645-00	112367810100	CUCHILLA		Revestimiento guarda (0816-00, 0643-00, 3107-00)
0816-00	112367850000	GUARDA DE CUCHILLA	Agujero Ø 10 mm	
0652-06	059512T2	GUÍA	Inferior	
0004-00	3225291M2		Superior	
0657-00		REMACHE	5,4 mm x 27 mm	Guarda cuchilla 0816-00, 0643-00, 3107-00

HYPERFLEX

ACCIONAMIENTO

NÚM. VV	NÚM. OEM	DESCRIPCIÓN	PROPIEDADES	OBSERVACIONES
0928-00	3225015M91	PIÑÓN	Z30 Paso 1/2"	

SINFÍN

NÚM. VV	NÚM. OEM	DESCRIPCIÓN	PROPIEDADES	OBSERVACIONES
0653-01	3319934M1	DEDO RETRÁCTIL	Agujero Ø 5 mm	
0877-00	041841N1	KIT DE REPARACIÓN (DEDO RETRÁCTIL)		
0932-01	3225485M1	PIÑÓN	Z14 Paso 5/8"	

SISTEMA DE CORTE

NÚM. VV	NÚM. OEM	DESCRIPCIÓN	PROPIEDADES	OBSERVACIONES
3096-00	053545P1	BASE CUCHILLA	13', agujero Ø 11 mm	
3097-00	053546P1		14', agujero Ø 11 mm	
3098-00	053547P1		16', agujero Ø 11 mm	
3099-00	053548P1		17', agujero Ø 11 mm	
3100-00	053549P1		19', agujero Ø 11 mm	

CABEZALES - AGCO

HYPERFLEX

SISTEMA DE CORTE

NÚM. VV	NÚM. OEM	DESCRIPCIÓN	PROPIEDADES	OBSERVACIONES
3101-00	053550P1	BASE CUCHILLA	23', agujero Ø 11 mm	
0093-00	3099334M2	BRAZO	Mayor	
0094-00	3469524M1		Menor	
0472-01	30999334M2,3469524M1	CABEZA CUCHILLA		Cabeza montada con as piezas 0093-00 y 0094-00
0750-00	055650N1	CUCHILLA ARMADA	13', sin cabezal	Cuchilla seccíon 0231-00 (con abertura
0751-00	055651N1		14', sin cabezal	
0752-00	055652N1		16', sin cabezal	
0753-00	055653N1		17', sin cabezal	
0754-00	055654N1		19', sin cabezal	
0755-00	055655N1		23', sin cabezal	
6719-00	055654N1	CUCHILLA ARMADA EN TRAMOS	19', sin cabezal	Cuchilla seccíon 0231-01 (con abertura), reemplazando 0754-00
6723-00	055655N1		23', sin cabezal	Cuchilla seccíon 0231-00 (con abertura), reemplazando 0755-00
0658-01	3319979M1	GUÍA	Inferior	
0357-00	055657P1		Superior	
0358-00	055658P1		Superior, alta	
0423-00		REMACHE	5,25 mm x 24 mm	
0424-00			5,25 mm x 32 mm	
0665-00			5,3 mm x 16,8 mm	
0231-00	055742T1	SECCIÓN CUCHILLA	Dentado grueso, agujero Ø 6,5 mm, avellanado	Tornillo 0629-00
0629-00	055744T1	TORNILLO	M6 x 16 mm, estriado	
0628-00	055745T1		M6 x 23 mm, estriado	
0630-00	755743T1	TUERCA	M6, autoblocante	Llave 11
6700-99		UNIONES		Para 6719-00, 6723-00

SISTEMA DE CORTE CORTO

NÚM. VV	NÚM. OEM	DESCRIPCIÓN	PROPIEDADES	OBSERVACIONES
0883-01	6297347M1	GRAMPA DE CUCHILLA	Agujero Ø 10 mm	
3190-00	6297348M1	GUARDA DE CUCHILLA CORTO		

SISTEMA DE CORTE LARGO

NÚM. VV	NÚM. OEM	DESCRIPCIÓN	PROPIEDADES	OBSERVACIONES
0645-00	112367810100	CUCHILLA		Revestimiento guarda (0816-00, 0643-00, 3107-00)
0816-00	112367850000	GUARDA DE CUCHILLA	Agujero Ø 10 mm	
0652-06	059512T2	GUÍA	Inferior	
0004-00	3225291M2		Superior	
0657-00		REMACHE	5,4 mm x 27 mm	Guarda cuchilla 0816-00, 0643-00, 3107-00

POWERFLEX

SINFÍN

NÚM. VV	NÚM. OEM	DESCRIPCIÓN	PROPIEDADES	OBSERVACIONES
3157-00	6219032M1,6203783M1	DEDO RETRÁCTIL	Fijación por rosca	
3148-00	6219035M1	GUÍA	Inferior	

CABEZALES - AGCO

POWERFLEX

SINFÍN

NÚM. VV	NÚM. OEM	DESCRIPCIÓN	PROPIEDADES	OBSERVACIONES
3149-00	6219036M1	GUÍA	Superior	

SISTEMA DE CORTE

NÚM. VV	NÚM. OEM	DESCRIPCIÓN	PROPIEDADES	OBSERVACIONES
3081-00	6201303M1	BASE CUCHILLA	16', agujero Ø 11 mm cuadrado	Cabezal 1ª generación
3082-00	6201302M1		18', agujero Ø 11 mm cuadrado	
3083-00	6200747M1		20', agujero Ø 11 mm cuadrado	
3105-00	059766P1		25', agujero Ø 11 mm cuadrado	
3106-00	059510P1		30', agujero Ø 11 mm cuadrado	
3213-00	6232442M91	CUCHILLA ARMADA	16', sin cabezal	Seccíon 3132-00, cabezal 2ª generación
3085-00	6200720M91		18', sin cabezal	Seccíon 3132-00, cabezal 1ª generación
3214-00	6232443M91			Seccíon 3132-00
3086-00	6200719M91		20', sin cabezal	Seccíon 3132-00, cabezal 1ª generación
3215-00	6232444M91			Seccíon 3132-00, cabezal 2ª generación
0326-00	059001N1		25', sin cabezal	Seccíon 3132-00, cabezal 1ª generación
3216-00	6232445M91			Seccíon 3132-00, cabezal 2ª generación
0147-00	059002N1		30', sin cabezal	Seccíon 3132-00, cabezal 1ª generación
3206-00	6231161M91			Seccíon 3132-00, cabezal 2ª generación
6520-00	6200719M91	CUCHILLA ARMADA EN TRAMOS	20', sin cabezal	Cuchilla sección 3132-00, reemplazando 3086-00
6540-00	6232444M91			Seccíon 3132-00, cabezal 2ª generación, reemplazando 3215-00
6525-00	059001N1		25', sin cabezal	Seccíon 3132-00, cabezal 1ª generación, reemplazando 0326-00
6550-00	6232445M91			Seccíon 3132-00, cabezal 2ª generación, reemplazando 3216-00
6530-00	059002N1		30', sin cabezal	Seccíon 3132-00, cabezal 1ª generación, reemplazando 0147-00
6560-00	6231161M91			Seccíon 3132-00, cabezal 2ª generación, reemplazando 3206-00
0423-00		REMACHE	5,25 mm x 24 mm	
0424-00			5,25 mm x 32 mm	
0665-00			5,3 mm x 16,8 mm	
3132-00	058602T1	SECCIÓN CUCHILLA	Dentado grueso, agujero Ø 6,5 mm, avellanado	Tornillo 0629-00
0629-00	055744T1	TORNILLO	M6 x 16 mm, estriado	
0628-00	055745T1		M6 x 23 mm, estriado	
0630-00	755743T1	TUERCA	M6, autoblocante	Llave 11
6500-99		UNIONES		Para 6525-00, 6530-00, 6619-00, 6520-00, 6560-00, 6540-00, 6550-00

SISTEMA DE CORTE CORTO

NÚM. VV	NÚM. OEM	DESCRIPCIÓN	PROPIEDADES	OBSERVACIONES
0883-01	6297347M1	GRAMPA DE CUCHILLA	Agujero Ø 10 mm	
3190-00	6297348M1	GUARDA DE CUCHILLA CORTO		

SISTEMA DE CORTE LARGO

NÚM. VV	NÚM. OEM	DESCRIPCIÓN	PROPIEDADES	OBSERVACIONES
3200-00	71386962	GUARDA DE CUCHILLA	Forjado, Agujero Ø 10 mm	
0054-00	71386962	GUARDA DE CUCHILLA	Fundido, Agujero Ø 10 mm	
0652-06	059512T2	GUÍA	Inferior	

CABEZALES - CASE IH

1010

SINFÍN

NÚM. VV	NÚM. OEM	DESCRIPCIÓN	PROPIEDADES	OBSERVACIONES
3379-00	1320699C1, 434295A2, 440430A1	DEDO RETRÁCTIL	Agujero Ø 5 mm	18 pzas/cab.

SISTEMA DE CORTE

NÚM. VV	NÚM. OEM	DESCRIPCIÓN	PROPIEDADES	OBSERVACIONES
3354-00	1307416C1,87450136	BASE CUCHILLA	25', agujero Ø 11,9 mm	
3355-00	1307417C1,87450137		30', agujero Ø 11,9 mm	
0765-00	371621A3,376534A1,1307285C98	CUCHILLA ARMADA	25', sin cabezal	Cuchilla seccíon 0056-01
0766-00	371622A3,376535A1,1307286C98		30', sin cabezal	
6325-00	371621A3,376534A1,1307285C98	CUCHILLA ARMADA EN TRAMOS	25', sin cabezal	Cuchilla sección 0056-01, reemplazando 0765-00
6330-00	371622A3,376535A1,1307286C98		30', sin cabezal	Cuchilla sección 0056-01, reemplazando 0766-00
0056-01	112074A1	SECCIÓN CUCHILLA	Dentado grueso, agujero Ø 5,5 mm liso	Tornillo 0690-00
0691-00	1979166C1	TORNILLO	12 x 11/8" , estriado	
0689-00	323269A1		12 x 20 mm, estriado	
0690-00	700708646		12 x 5/8" , estriado	
0692-00	1954816C1	TUERCA	12, hexagonal	
6300-99	371658A1	UNIONES		Para 6325-00, 6330-00

SISTEMA DE CORTE LARGO

NÚM. VV	NÚM. OEM	DESCRIPCIÓN	PROPIEDADES	OBSERVACIONES
0060-00	1307299C2	GUARDA DE CUCHILLA	Agujero Ø 11 mm	2 pzas/pie

1020

SINFÍN

NÚM. VV	NÚM. OEM	DESCRIPCIÓN	PROPIEDADES	OBSERVACIONES
3379-00	1320699C1, 434295A2, 440430A1	DEDO RETRÁCTIL	Agujero Ø 5 mm	18 pzas/cab.

SISTEMA DE CORTE

NÚM. VV	NÚM. OEM	DESCRIPCIÓN	PROPIEDADES	OBSERVACIONES
3354-00	1307416C1,87450136	BASE CUCHILLA	25', agujero Ø 11,9 mm	
3355-00	1307417C1,87450137		30', agujero Ø 11,9 mm	
0765-00	371621A3,376534A1,1307285C98	CUCHILLA ARMADA	25', sin cabezal	Cuchilla seccíon 0056-01
0766-00	371622A3,376535A1,1307286C98		30', sin cabezal	
6325-00	371621A3,376534A1,1307285C98	CUCHILLA ARMADA EN TRAMOS	25', sin cabezal	Cuchilla sección 0056-01, reemplazando 0765-00
6330-00	371622A3,376535A1,1307286C98		30', sin cabezal	Cuchilla sección 0056-01, reemplazando 0766-00
0056-01	112074A1	SECCIÓN CUCHILLA	Dentado grueso, agujero Ø 5,5 mm liso	Tornillo 0690-00

CABEZALES - CASE IH

1020

SISTEMA DE CORTE

NÚM. VV	NÚM. OEM	DESCRIPCIÓN	PROPIEDADES	OBSERVACIONES
0691-00	1979166C1	TORNILLO	12 x 11/8" , estriado	
0689-00	323269A1		12 x 20 mm, estriado	
0690-00	700708646		12 x 5/8" , estriado	
0692-00	1954816C1	TUERCA	12, hexagonal	
6300-99	371658A1	UNIONES		Para 6325-00, 6330-00

SISTEMA DE CORTE LARGO

NÚM. VV	NÚM. OEM	DESCRIPCIÓN	PROPIEDADES	OBSERVACIONES
0060-00	1307299C2	GUARDA DE CUCHILLA	Agujero Ø 11 mm	2 pzas/pie

2010

MANDO CUCHILLA

NÚM. VV	NÚM. OEM	DESCRIPCIÓN	PROPIEDADES	OBSERVACIONES
3435-00	87050983	CAJA DE CHUCHILLA		
3078-00	86604996	POLEA	Equilibrado individualmente	Para 3435-00
3060-00	87026377			
3139-00	87059265		Mayor rotación, equilibrado individualmente	Para 3435-00

SINFÍN

NÚM. VV	NÚM. OEM	DESCRIPCIÓN	PROPIEDADES	OBSERVACIONES
0252-01	84980892	DEDO RETRÁCTIL	Agujero Ø 6 mm	TORNILLO

SISTEMA DE CORTE

NÚM. VV	NÚM. OEM	DESCRIPCIÓN	PROPIEDADES	OBSERVACIONES
3412-01	84229789	BASE CUCHILLA	25' , Agujero Ø 10 mm, Der.	
3411-01	84230257		25' , Agujero Ø 10 mm, Izq.	
3182-00	84982472	CUCHILLA ARMADA	25', sin cabezal	Cuchilla seccíon 0910-01
0853-00	823272	TORNILLO	M6 x 14 mm, cuadrado	
0854-00	823273		M6 x 21 mm, cuadrado	
0855-00	823274		M6 x 27 mm, cuadrado	

SISTEMA DE CORTE CORTO

NÚM. VV	NÚM. OEM	DESCRIPCIÓN	PROPIEDADES	OBSERVACIONES
3343-01	84230761	GRAMPA DE CUCHILLA	Agujero Ø 10 mm	6 pzas/cab.
3344-01	84232917			2 pzas/pie
3340-01	84216821	GUARDA DE CUCHILLA CORTO		
3342-01	84216823		Agujero Ø 10 mm, Der.	1 pza/cab.
3341-01	84216822		Agujero Ø 10 mm, Izq.	

SISTEMA DE CORTE LARGO

NÚM. VV	NÚM. OEM	DESCRIPCIÓN	PROPIEDADES	OBSERVACIONES
3905-00	47506882,84225871,87045432	GUARDA DE CUCHILLA TRIPLE	Agujero Ø 10 mm	

CABEZALES - CASE IH

2020

MANDO CUCHILLA

NÚM. VV	NÚM. OEM	DESCRIPCIÓN	PROPIEDADES	OBSERVACIONES
3435-00	87050983	CAJA DE CHUCHILLA		
3078-00	86604996	POLEA	Equilibrado individualmente	Para 3435-00
3060-00	87026377			
3139-00	87059265		Mayor rotación, equilibrado individualmente	Para 3435-00

SINFÍN

NÚM. VV	NÚM. OEM	DESCRIPCIÓN	PROPIEDADES	OBSERVACIONES
0252-01	84980892	DEDO RETRÁCTIL	Agujero Ø 6 mm	TORNILLO

SISTEMA DE CORTE

NÚM. VV	NÚM. OEM	DESCRIPCIÓN	PROPIEDADES	OBSERVACIONES
3412-01	84229789	BASE CUCHILLA	25' , Agujero Ø 10 mm, Der.	
3411-01	84230257		25' , Agujero Ø 10 mm, Izq.	
3076-00	87060183		25' , Agujero Ø 8 mm, Der.	
3075-00	87060182		25' , Agujero Ø 8 mm, Izq.	
3318-01	84180846		30', agujero Ø 11,9 mm, Der.	
3319-01	84180850		30', agujero Ø 11,9 mm, Izq.	
3335-02	87060839		35' , Agujero Ø 11,9 mm, Der.	
3259-00	84134660		35' , Agujero Ø 11,9 mm, Der.	Para guarda de cuchilla con agujero Ø 10 mm
3336-02	87060841		35' , Agujero Ø 11,9 mm, Izq.	
3258-00	84134659		35' , Agujero Ø 11,9 mm, Izq.	Para guarda de cuchilla con agujero Ø 10 mm
3182-00	84982472	CUCHILLA ARMADA	25', sin cabezal	Cuchilla seccíon 0910-01
3155-01	84329868,87528511		35', sin cabezal, Der.	
3156-01	84329861,87528512		35', sin cabezal, esq	
0853-00	823272	TORNILLO	M6 x 14 mm, cuadrado	
0854-00	823273		M6 x 21 mm, cuadrado	
0855-00	823274		M6 x 27 mm, cuadrado	
0630-00	84429102	TUERCA	M6, autoblocante	Llave 11
0626-00				Llave 10

SISTEMA DE CORTE CORTO

NÚM. VV	NÚM. OEM	DESCRIPCIÓN	PROPIEDADES	OBSERVACIONES
3343-01	84230761	GRAMPA DE CUCHILLA	Agujero Ø 10 mm	6 pzas/cab.
3344-01	84232917			2 pzas/pie
3345-01	84232915		Agujero Ø 10 mm, central	1 pza/cab.
3340-01	84216821	GUARDA DE CUCHILLA CORTO	Agujero Ø 10 mm	2 pzas/pie
3342-01	84216823		Agujero Ø 10 mm, Der.	1 pza/cab.
3341-01	84216822		Agujero Ø 10 mm, Izq.	
3346-01	84233234	GUARDA DE CUCHILLA TRIPLE CORTO	Agujero Ø 10 mm, central, con seccíon	

SISTEMA DE CORTE LARGO

NÚM. VV	NÚM. OEM	DESCRIPCIÓN	PROPIEDADES	OBSERVACIONES
3905-00	47506882,84225871,87045432	GUARDA DE CUCHILLA TRIPLE	Agujero Ø 10 mm	

CABEZALES - CASE IH

3020

MANDO CUCHILLA

NÚM. VV	NÚM. OEM	DESCRIPCIÓN	PROPIEDADES	OBSERVACIONES
3671-00	87493463	BRAZO	Rosca M12 (cabeza cuchilla)	
3434-00	87493465	CAJA DE CHUCHILLA		
3670-00	87493471	POLEA	Equilibrado individualmente	

SINFÍN

NÚM. VV	NÚM. OEM	DESCRIPCIÓN	PROPIEDADES	OBSERVACIONES
3657-00	84194057	DEDO RETRÁCTIL	Agujero Ø 3,5 mm, con arandela	

SISTEMA DE CORTE

NÚM. VV	NÚM. OEM	DESCRIPCIÓN	PROPIEDADES	OBSERVACIONES
3421-01	84126951	BASE CUCHILLA	20 a 35', agujero Ø 11,9 mm, Izq., 1115 mm	INSTRUCCIONES DE MONTAJE DE LAS BASES DE CUCHILLA 35 PIES: 1x 3423-01, 2x 3422-01, 1x 3418-01, 1x 3421-01 30 PIES: 1x 3423-01, 2x 3425-01, 1x 3418-01, 1x 3421-01 25 PIES: 1x 3423-01, 2x 3426-01, 1x 3424-01, 1x 3421-01 20 PIES: 1x 3419-01, 1x 3420-01, 1x 3421-01
3419-01	84359384		20', agujero Ø 11,9 mm, central, 2436,4 mm	
3420-01	84359388		20', agujero Ø 11,9 mm, Der., 2667 mm	
3423-01	84353032		25/30/35', agujero Ø 10 mm, central, 3198,4 mm	
3424-01	84126957		25/30', agujero Ø 11,9 mm, Der., 1295,4 mm	
3426-01	84211046		25', agujero Ø 11,9 mm, interna, 1064,8 mm	
3418-01	84353041		30/35', agujero Ø 10 mm, Der., 1191,2 mm	
3425-01	84207089		30', agujero Ø 11,9 mm, interna, 1826,8 mm	
3422-01	84126953		35', agujero Ø 11,9 mm, interna, 1826,8 mm	
3964-00	47431001, 84275285, 84275287	CABEZA CUCHILLA	Bloque rosca M16, carcasa de la junta templada	
3697-00	84274636	CUCHILLA ARMADA	20', sin cabezal	Cuchilla seccíon 3468-00
3698-00	84213793		25', sin cabezal	
3689-00	84170823		30', sin cabezal, Der.	Cuchilla secciones 3468-00/3470-00
3688-00	84170820		30', sin cabezal, Izq.	Cuchilla secciones 3468-00/3469-00/3471-00
3467-00	87493457		35', sin cabezal, Der.	Cuchilla secciones 3468-00/3470-00
3466-00	87489671		35', sin cabezal, Izq.	Cuchilla secciones 3468-00/3469-00/3471-00
6920-00	84274636	CUCHILLA ARMADA EN TRAMOS	20', sin cabezal	Cuchilla sección 3468-00, reemplazando 3697-00
6925-00	84213793		25', sin cabezal	Cuchilla sección 3468-00, reemplazando 3698-00
3471-00	87470188	SECCIÓN CUCHILLA	Dentado grueso, Agujero Ø 6,5 mm avellanado	Tornillo 0629-00
3470-00	87470186		Dentado grueso, Agujero Ø 6,5 mm avellanado abajo	
3468-00	87728905		Dentado grueso, Agujero Ø 6,5 mm liso	Tornillo 0629-00
3469-00	87470187		Dentado grueso, Agujero Ø 6,5 mm avellanado arriba	

CABEZALES - CASE IH

3020

SISTEMA DE CORTE

NÚM. VV	NÚM. OEM	DESCRIPCIÓN	PROPIEDADES	OBSERVACIONES
0629-00	87663841	TORNILLO	M6 x 16 mm, estriado	
0628-00	84429100		M6 x 23 mm, estriado	
0627-00	84429101		M6 x 30 mm, estriado	
0630-00	84429102	TUERCA	M6, autoblocante	Llave 11
0626-00				Llave 10
6900-99		UNIONES		Para 6920-00, 6925-00

SISTEMA DE CORTE CORTO

NÚM. VV	NÚM. OEM	DESCRIPCIÓN	PROPIEDADES	OBSERVACIONES
3445-01	84284704	GRAMPA DE CUCHILLA	Agujero Ø 10 mm	2 pzas/pie
3560-01	84396057			
3566-01	84409311			3 pzas/cab.
3567-01	84409313			1 pza/cab.
3450-01	84287719		Agujero Ø 10 mm, Der.	
3438-01	84284219	GUARDA DE CUCHILLA CORTO	Agujero Ø 10 mm	7 en 30/35' y 3 en 20/25' longitud
3439-01	84126939			2 pzas/pie
3491-01	84409307			
3492-01	84409304			3 pzas/cab.
3440-01	84286205		Agujero Ø 10 mm, Izq.	1 pza/cab.
3493-01	84409315			
3441-01	84395855	GUARDA DE CUCHILLA TRIPLE CORTO	Agujero Ø 10 mm, central	
3449-01	84284706	PLACA AJUSTE	Agujero Ø 10 mm	2 pzas/pie
3561-01	84396059			
3452-01	84287022		Agujero Ø 10 mm, central	8 en 30/35' y 4 en 20/25' longitud
3563-01	84409309		Agujero Ø 10 mm, Der./Izq.	4 pzas/cab.

SISTEMA DE CORTE LARGO

NÚM. VV	NÚM. OEM	DESCRIPCIÓN	PROPIEDADES	OBSERVACIONES
3693-01	84422134	GRAMPA DE CUCHILLA	Agujero Ø 10 mm cuadrado	
3390-00	87702973	GUARDA DE CUCHILLA	Forjado, Agujero Ø 10 mm	2 pzas/pie
3764-00	87702973		Fundido, Agujero Ø 10 mm	
3905-00	47506882,84225871,87045432	GUARDA DE CUCHILLA TRIPLE	Agujero Ø 10 mm	

DRAPER 1052

SISTEMA DE CORTE LARGO

NÚM. VV	NÚM. OEM	DESCRIPCIÓN	PROPIEDADES	OBSERVACIONES
0016-02	87560324,87421451,MD118344	GUARDA DE CUCHILLA	Agujero Ø 12 mm	2 pzas/pie

DRAPER 2042

SISTEMA DE CORTE LARGO

NÚM. VV	NÚM. OEM	DESCRIPCIÓN	PROPIEDADES	OBSERVACIONES
0016-02	87560324,87421451,MD118344	GUARDA DE CUCHILLA	Agujero Ø 12 mm	2 pzas/pie

CABEZALES - CASE IH

DRAPER 2052

SISTEMA DE CORTE LARGO

NÚM. VV	NÚM. OEM	DESCRIPCIÓN	PROPIEDADES	OBSERVACIONES
0016-02	87560324,87421451,MD118344	GUARDA DE CUCHILLA	Agujero Ø 12 mm	2 pzas/pie

DRAPER 2062

SISTEMA DE CORTE LARGO

NÚM. VV	NÚM. OEM	DESCRIPCIÓN	PROPIEDADES	OBSERVACIONES
0016-02	87560324,87421451,MD118344	GUARDA DE CUCHILLA	Agujero Ø 12 mm	2 pzas/pie

DRAPER 2142

SISTEMA DE CORTE

NÚM. VV	NÚM. OEM	DESCRIPCIÓN	PROPIEDADES	OBSERVACIONES
3667-00	MD132897	CABEZA CUCHILLA	con rodamiento, sellador, tapa y alemite, der.	solamente cabezal con mando doble
3784-00	87561157,MD132896		con rodamiento, sellador, tapa y alemite, izq.	
6840-00	MD129024,87725591	CUCHILLA ARMADA EN TRAMOS	40', sin cabezal	Cuchilla sección 3472-00

SISTEMA DE CORTE LARGO

NÚM. VV	NÚM. OEM	DESCRIPCIÓN	PROPIEDADES	OBSERVACIONES
0016-02	87560324,87421451,MD118344	GUARDA DE CUCHILLA	Agujero Ø 12 mm	2 pzas/pie

DRAPER 2152

SISTEMA DE CORTE

NÚM. VV	NÚM. OEM	DESCRIPCIÓN	PROPIEDADES	OBSERVACIONES
3667-00	MD132897	CABEZA CUCHILLA	con rodamiento, sellador, tapa y alemite, der.	solamente cabezal con mando doble
3784-00	87561157,MD132896		con rodamiento, sellador, tapa y alemite, izq.	
6840-00	MD129024,87725591	CUCHILLA ARMADA EN TRAMOS	40', sin cabezal	Cuchilla sección 3472-00

SISTEMA DE CORTE LARGO

NÚM. VV	NÚM. OEM	DESCRIPCIÓN	PROPIEDADES	OBSERVACIONES
0016-02	87560324,87421451,MD118344	GUARDA DE CUCHILLA	Agujero Ø 12 mm	2 pzas/pie

DRAPER 2162

SISTEMA DE CORTE

NÚM. VV	NÚM. OEM	DESCRIPCIÓN	PROPIEDADES	OBSERVACIONES
3667-00	MD132897	CABEZA CUCHILLA	con rodamiento, sellador, tapa y alemite, der.	solamente cabezal con mando doble
3784-00	87561157,MD132896		con rodamiento, sellador, tapa y alemite, izq.	
6835-00	MD132896,3500005	CUCHILLA ARMADA EN TRAMOS	35', sin cabezal	Cuchilla sección 3472-00, solamento cabezal con una caja de mando
6840-00	MD129024,87725591		40', sin cabezal	Cuchilla sección 3472-00
3472-02	87458231	SECCIÓN CUCHILLA	Dentado grueso, agujero Ø 5,5 mm avellanado abajo	Tornillo 0690-00
3472-00	87422066,MD158516		Dentado grueso, agujero Ø 5,5 mm liso	

CABEZALES - CASE IH

DRAPER 2162

SISTEMA DE CORTE

NÚM. VV	NÚM. OEM	DESCRIPCIÓN	PROPIEDADES	OBSERVACIONES
3472-01	87458230	SECCIÓN CUCHILLA	Dentado grueso, agujero Ø 5,5mm avellanado arriba	Tornillo 0690-00
6800-99		UNIONES		Para 6835-00, 6840-00

SISTEMA DE CORTE LARGO

NÚM. VV	NÚM. OEM	DESCRIPCIÓN	PROPIEDADES	OBSERVACIONES
0016-02	87560324,87421451,MD118344	GUARDA DE CUCHILLA	Agujero Ø 12 mm	2 pzas/pie

DRAPER 3152

SINFÍN

NÚM. VV	NÚM. OEM	DESCRIPCIÓN	PROPIEDADES	OBSERVACIONES
3657-00	84194057	DEDO RETRÁCTIL	Agujero Ø 3,5 mm, con arandela	

SISTEMA DE CORTE

NÚM. VV	NÚM. OEM	DESCRIPCIÓN	PROPIEDADES	OBSERVACIONES
3420-01	84359388	BASE CUCHILLA	20' , Agujero Ø 11,9 mm, Der., 2667 mm	
3426-01	84211046		25', agujero Ø 11,9 mm, interna, 1064,8 mm	
3425-01	84207089		30', agujero Ø 11,9 mm, interna, 1826,8 mm	
3422-01	84126953		35' , Agujero Ø 11,9 mm, interna, 1826,8 mm	
3833-00	84406745	CUCHILLA ARMADA	30', sin cabezal, Der.	Cuchilla seccíones 3468-00, 3469-00, 3470-00
3834-00	84406743		30', sin cabezal, Izq.	
3779-00	84131147		35', sin cabezal, Der.	
3778-00	84131146		35', sin cabezal, Izq.	
3781-00	84131139		40', sin cabezal, Der.	
3780-00	84131141		40', sin cabezal, Izq.	
3835-00	84131143		45' , sem cabeça, Der.	
3836-00	84131145		45' , sem cabeça, Izq.	
3470-00	87470186	SECCIÓN CUCHILLA	Dentado grueso, Agujero Ø 6,5 mm avellanado abajo	
3468-00	87728905		Dentado grueso, Agujero Ø 6,5 mm liso	Tornillo 0629-00
3469-00	87470187		Dentado grueso, Agujero Ø 6,5 mm avellanado arriba	

SISTEMA DE CORTE CORTO

NÚM. VV	NÚM. OEM	DESCRIPCIÓN	PROPIEDADES	OBSERVACIONES
3560-01	84396057	GRAMPA DE CUCHILLA	Agujero Ø 10 mm	2 pzas/pie
3564-01	84550482		Agujero Ø 10 mm, central	1 pza/cab.
3565-01	84578726			2 pza/cab.
3562-01	84550480		Agujero Ø 10 mm, Der./Izq.	
3491-01	84409307	GUARDA DE CUCHILLA CORTO	Agujero Ø 10 mm	2 pzas/pie
3590-01	84597006	GUARDA DE CUCHILLA TRIPLE CORTO	Agujero Ø 10 mm, central	5 pzas/cab.
3561-01	84396059	PLACA AJUSTE	Agujero Ø 10 mm	2 pzas/pie
3563-01	84409309		Agujero Ø 10 mm, Der./Izq.	4 pzas/cab.

CABEZALES - CASE IH

DRAPER 3152

SISTEMA DE CORTE LARGO

NÚM. VV	NÚM. OEM	DESCRIPCIÓN	PROPIEDADES	OBSERVACIONES
3693-01	84422134	GUARDA DE CUCHILLA	Agujero Ø 10 mm cuadrado	
3692-01	84184577			
3390-00	87702973		Forjado, Agujero Ø 10 mm	2 pzas/pie
3764-00	87702973		Fundido, Agujero Ø 10 mm	

DRAPER 3162

SINFÍN

NÚM. VV	NÚM. OEM	DESCRIPCIÓN	PROPIEDADES	OBSERVACIONES
3657-00	84194057	DEDO RETRÁCTIL	Agujero Ø 3,5 mm, con arandela	

SISTEMA DE CORTE

NÚM. VV	NÚM. OEM	DESCRIPCIÓN	PROPIEDADES	OBSERVACIONES
3420-01	84359388	BASE CUCHILLA	20' , Agujero Ø 11,9 mm, Der., 2667 mm	
3426-01	84211046		25', agujero Ø 11,9 mm, interna, 1064,8 mm	
3425-01	84207089		30', agujero Ø 11,9 mm, interna, 1826,8 mm	
3422-01	84126953		35' , Agujero Ø 11,9 mm, interna, 1826,8 mm	
3833-00	84406745	CUCHILLA ARMADA	30', sin cabezal, Der.	Cuchilla seccíones 3468-00, 3469-00, 3470-00
3834-00	84406743		30', sin cabezal, Izq.	
3779-00	84131147		35', sin cabezal, Der.	
3778-00	84131146		35', sin cabezal, Izq.	
3781-00	84131139		40', sin cabezal, Der.	
3780-00	84131141		40', sin cabezal, Izq.	
3835-00	84131143		45' , sem cabeça, Der.	
3836-00	84131145		45' , sem cabeça, Izq.	
3470-00	87470186	SECCIÓN CUCHILLA	Dentado grueso, Agujero Ø 6,5 mm avellanado abajo	
3468-00	87728905		Dentado grueso, Agujero Ø 6,5 mm liso	Tornillo 0629-00
3469-00	87470187		Dentado grueso, Agujero Ø 6,5 mm avellanado arriba	

SISTEMA DE CORTE CORTO

NÚM. VV	NÚM. OEM	DESCRIPCIÓN	PROPIEDADES	OBSERVACIONES
3560-01	84396057	GRAMPA DE CUCHILLA	Agujero Ø 10 mm	2 pzas/pie
3564-01	84550482		Agujero Ø 10 mm, central	1 pza/cab.
3565-01	84578726			2 pza/cab.
3562-01	84550480		Agujero Ø 10 mm, Der./Izq.	
3491-01	84409307	GUARDA DE CUCHILLA CORTO	Agujero Ø 10 mm	2 pzas/pie
3590-01	84597006	GUARDA DE CUCHILLA TRIPLE CORTO	Agujero Ø 10 mm, central	5 pzas/cab.
3561-01	84396059	PLACA AJUSTE	Agujero Ø 10 mm	2 pzas/pie
3563-01	84409309		Agujero Ø 10 mm, Der./Izq.	4 pzas/cab.

CABEZALES - CASE IH

DRAPER 3162

SISTEMA DE CORTE LARGO

NÚM. VV	NÚM. OEM	DESCRIPCIÓN	PROPIEDADES	OBSERVACIONES
3693-01	84422134	GUARDA DE CUCHILLA	Agujero Ø 10 mm cuadrado	
3692-01	84184577			
3390-00	87702973		Forjado, Agujero Ø 10 mm	2 pzas/pie
3764-00	87702973		Fundido, Agujero Ø 10 mm	
3905-00	47506882,84225871,87045432	GUARDA DE CUCHILLA TRIPLE	Agujero Ø 10 mm	

CABEZALES - GTS

TOP LINE EVOLUTION S07

UNIDAD DE LÍNEA

NÚM. VV	NÚM. OEM	DESCRIPCIÓN	PROPIEDADES	OBSERVACIONES
3908-00	LA010017	PIÑÓN	Z8	
3909-00	LA010018			

TOP LINE S03

UNIDAD DE LÍNEA

NÚM. VV	NÚM. OEM	DESCRIPCIÓN	PROPIEDADES	OBSERVACIONES
3908-00	LA010017	PIÑÓN	Z8	
3909-00	LA010018			

TOP LINE S04

UNIDAD DE LÍNEA

NÚM. VV	NÚM. OEM	DESCRIPCIÓN	PROPIEDADES	OBSERVACIONES
3908-00	LA010017	PIÑÓN	Z8	
3909-00	LA010018			

CABEZALES - IDEAL

FLEXIBLE

SINFÍN

NÚM. VV	NÚM. OEM	DESCRIPCIÓN	PROPIEDADES	OBSERVACIONES
0653-01	112346410000	DEDO RETRÁCTIL	Agujero Ø 5 mm	
0877-00	041841N1	KIT DE REPARACIÓN (DEDO RETRÁCTIL)		

SISTEMA DE CORTE

NÚM. VV	NÚM. OEM	DESCRIPCIÓN	PROPIEDADES	OBSERVACIONES
0093-00	3099334M2	BRAZO	Mayor	
0094-00	3469524M1		Menor	
0472-01	30999334M2,3469524M1	CABEZA CUCHILLA		Cabeza montada con as piezas 0093-00 y 0094-00
3165-00	3468553M91			Cuchilla rebitada
0397-01	112336380200	CUCHILLA ARMADA	13', sin cabezal, remachada	Cuchilla seccíon 0415-01
0655-01	112346381100			Cuchilla seccíon 0697-00
0693-01	112367582300			Cuchilla seccíon 0699-00 (con abertura)
0654-01	112346481100		14', sin cabezal, remachada	Cuchilla seccíon 0697-00
0694-01	112367582400			Cuchilla seccíon 0699-00 (con abertura)
0696-01	112367582500		16', sin cabezal, remachada	
0658-01	850009990168	GUÍA	Inferior	
0699-00	039231P1	SECCIÓN CUCHILLA	Dentado grueso, agujero Ø 5,5 mm, liso	Remache 0665-00
0231-00	055742T1		Dentado grueso, agujero Ø 6,5 mm, avellanado	Tornillo 0629-00
0697-00	112356422500		Dentado grueso, agujero Ø 6,5 mm, liso	Remache 0665-00

SISTEMA DE CORTE CORTO

NÚM. VV	NÚM. OEM	DESCRIPCIÓN	PROPIEDADES	OBSERVACIONES
0883-01	6297347M1	GRAMPA DE CUCHILLA	Agujero Ø 10 mm	
3190-00	6297348M1	GUARDA DE CUCHILLA CORTO		

SISTEMA DE CORTE LARGO

NÚM. VV	NÚM. OEM	DESCRIPCIÓN	PROPIEDADES	OBSERVACIONES
0645-00	112367810100	CUCHILLA		Revestimiento guarda (0816-00, 0643-00, 3107-00)
0816-00	112367850000	GUARDA DE CUCHILLA	Agujero Ø 10 mm	
0016-02	850000000144,MD118344		Agujero Ø 12 mm	2 pzas/pie
0652-06		GUÍA	Inferior	
0004-00	850009990167		Superior	
0657-00		REMACHE	5,4 mm x 27 mm	Guarda cuchilla 0816-00, 0643-00, 3107-00

RÍGIDA

SINFÍN

NÚM. VV	NÚM. OEM	DESCRIPCIÓN	PROPIEDADES	OBSERVACIONES
0877-00	041841N1	KIT DE REPARACIÓN (DEDO RETRÁCTIL)		

CABEZALES - IDEAL

RÍGIDA

SISTEMA DE CORTE

NÚM. VV	NÚM. OEM	DESCRIPCIÓN	PROPIEDADES	OBSERVACIONES
0397-01	112336380200	CUCHILLA ARMADA	13', sin cabezal, remachada	Cuchilla seccíon 0415-01
0423-00		REMACHE	5,25 mm x 24 mm	
0424-00			5,25 mm x 32 mm	
0665-00	3099921M1		5,3 mm x 16,8 mm	

SISTEMA DE CORTE LARGO

NÚM. VV	NÚM. OEM	DESCRIPCIÓN	PROPIEDADES	OBSERVACIONES
0184-00	3318923M1	CUCHILLA		Revestimiento guarda 0003-01
0645-00	112367810100			Revestimiento guarda (0816-00, 0643-00, 3107-00)
0003-01	111306023600	GUARDA DE CUCHILLA	Agujero Ø 10 mm	2 pzas/pie
0643-00	112367850100		Agujero Ø 10 mm, con revestimiento	
0678-00		REMACHE	5,5 mm x 34 mm	Guarda de cuchilla 0003-01

CABEZALES - JOHN DEERE

CAB. ARROCERO, RÍGIDA

SISTEMA DE CORTE

NÚM. VV	NÚM. OEM	DESCRIPCIÓN	PROPIEDADES	OBSERVACIONES
0185-00	H84413	SECCIÓN CUCHILLA	Dentado fino, Agujero Ø 5,5 mm liso	Remache 0665-00

SISTEMA DE CORTE LARGO

NÚM. VV	NÚM. OEM	DESCRIPCIÓN	PROPIEDADES	OBSERVACIONES
0184-00		CUCHILLA		Revestimiento guarda 0003-01
0714-01	DQ32376	CUCHILLA ARMADA	14', sin cabezal, abulonada	CUCHILLA 0700-01
0716-01	DQ32377		16', sin cabezal, abulonada	
3119-01	DQ65665		18', sin cabezal, abulonada	
0003-01	AD03401	GUARDA DE CUCHILLA	Agujero Ø 10 mm	2 pzas/pie
0652-06	AD02601	GUÍA	Inferior	
0004-00	AD03201		Superior	
0678-00		REMACHE	5,5 mm x 34 mm	Guarda de cuchilla 0003-01
0700-01	CQ32379,H125893	SECCIÓN CUCHILLA	Dentado fino, Agujero Ø 6,5mm avellanado	Tornillo 0629-00

CABEZAL MAÍZ

CADENA ALIMENTADOR

NÚM. VV	NÚM. OEM	DESCRIPCIÓN	PROPIEDADES	OBSERVACIONES
0242-00	IB01401	PIÑÓN	Z8 Paso 41,4 mm	

UNIDAD DE LÍNEA

NÚM. VV	NÚM. OEM	DESCRIPCIÓN	PROPIEDADES	OBSERVACIONES
0243-00	IC01102	PIÑÓN	Z8 Paso 41,4 mm	

DRAPER GTS/MACDON

SISTEMA DE CORTE

NÚM. VV	NÚM. OEM	DESCRIPCIÓN	PROPIEDADES	OBSERVACIONES
3667-00	MD132897	CABEZA CUCHILLA	con rodamiento, sellador, tapa y alemite, der.	Solamente cabezal con mando doble
3784-00	MD132896		con rodamiento, sellador, tapa y alemite, izq.	
6835-00	MD132896,3500005	CUCHILLA ARMADA EN TRAMOS	35', sin cabezal	Cuchilla sección 3472-00, solamento cabezal con una caja de mando
6840-00	MD129024		40', sem cabeça	Cuchilla sección 3472-00

CABEZALES - JOHN DEERE

DRAPER GTS/MACDON

SISTEMA DE CORTE

NÚM. VV	NÚM. OEM	DESCRIPCIÓN	PROPIEDADES	OBSERVACIONES
3472-02		SECCIÓN CUCHILLA	Dentado grueso, agujero Ø 5,5 mm avellanado abajo	Tornillo 0690-00
3472-00	MD158516		Dentado grueso, agujero Ø 5,5 mm liso	
3472-01			Dentado grueso, agujero Ø 5,5mm avellanado arriba	
6800-99		UNIONES		Para 6835-00, 6840-00

SISTEMA DE CORTE LARGO

NÚM. VV	NÚM. OEM	DESCRIPCIÓN	PROPIEDADES	OBSERVACIONES
0016-02	MD118344	GUARDA DE CUCHILLA	Agujero Ø 12 mm	2 pzas/pie

SERIE 200

SINFÍN

NÚM. VV	NÚM. OEM	DESCRIPCIÓN	PROPIEDADES	OBSERVACIONES
0644-01	H102724,CQ70754	DEDO RETRÁCTIL	Agujero Ø 8,5 mm	

SISTEMA DE CORTE

NÚM. VV	NÚM. OEM	DESCRIPCIÓN	PROPIEDADES	OBSERVACIONES
0300-01	AH89498	CABEZA CUCHILLA	Agujero Ø 5,5 mm	
0109-00	H128235	REFORZAMIENTO CABEZA CUCHILLA		
0423-00		REMACHE	5,25 mm x 24 mm	
0424-00			5,25 mm x 32 mm	
0665-00			5,3 mm x 16,8 mm	

SISTEMA DE CORTE LARGO

NÚM. VV	NÚM. OEM	DESCRIPCIÓN	PROPIEDADES	OBSERVACIONES
0396-01	DQ00428	CUCHILLA ARMADA	13', sin cabezal, remachada	Cuchilla seccíon 0185-01
0913-01	DQ17360			Cuchilla seccíon 0912-01 (con abertura)
0914-01	DQ17748		14', sin cabezal, remachada	
0316-01	DQ23611,DQ04462		16', sin cabezal, remachada	Cuchilla seccíon 0185-01
0916-01	DQ17361			Cuchilla seccíon 0912-01 (con abertura)
0643-00	DQ00227	GUARDA DE CUCHILLA	Agujero Ø 10 mm, con revestimiento	
0198-01	H101200,H141546,H146837	GUÍA	Inferior	
0277-01	H84412		Superior	
0657-00	CQ22539	REMACHE	5,4 mm x 27 mm	Guarda cuchilla 0816-00, 0643-00, 3107-00
0912-01	CQ17343	SECCIÓN CUCHILLA	Dentado fino, Agujero Ø 5,5mm liso	Remache 0665-00

SERIE 300

SINFÍN

NÚM. VV	NÚM. OEM	DESCRIPCIÓN	PROPIEDADES	OBSERVACIONES
0644-01	H102724,CQ70754	DEDO RETRÁCTIL	Agujero Ø 8,5 mm	

CABEZALES - JOHN DEERE

SERIE 300

SISTEMA DE CORTE

NÚM. VV	NÚM. OEM	DESCRIPCIÓN	PROPIEDADES	OBSERVACIONES
0438-00	CQ17819	BASE CUCHILLA	14' , Agujero Ø 10 mm	
0439-00	CQ16728		16' , Agujero Ø 10 mm	
0440-00	CQ18360		19' , Agujero Ø 10 mm	
0441-00	CQ22416		23' , Agujero Ø 10 mm	
0442-00	CQ31379		25' , Agujero Ø 10 mm	
3115-00	DQ33029	CABEZA CUCHILLA	Agujero Ø 6,5 mm	
0109-00	H128235	REFORZAMIENTO CABEZA CUCHILLA		
0629-00	CQ31274	TORNILLO	M6 x 16 mm, estriado	
0628-00	CQ31275		M6 x 23 mm, estriado	
0627-00	CQ33763		M6 x 30 mm, estriado	
0630-00	CQ31273	TUERCA	M6, autoblocante	Llave 11

SISTEMA DE CORTE LARGO

NÚM. VV	NÚM. OEM	DESCRIPCIÓN	PROPIEDADES	OBSERVACIONES
0645-00	CQ00230	CUCHILLA		Revestimiento guarda (0816-00, 0643-00, 3107-00)
0114-01	DQ31286	CUCHILLA ARMADA	14', sin cabezal, abulonada	Cuchilla seccíon 0106-01 (con abertura)
0116-01	DQ31288		16', sin cabezal, abulonada	
0116-03	DQ31288			Cuchilla seccíon 0106-05 (con abertura y dentado grueso)
0119-01	DQ31290		19', sin cabezal, abulonada	Cuchilla seccíon 0106-01 (con abertura), dentado fino
0119-02	DQ31290			Cuchilla seccíon 0106-05 (con abertura), dentado grueso
0123-01	DQ31277		23', sin cabezal, abulonada	Cuchilla seccíon 0106-01 (con abertura), dentado fino
0123-02	DQ31277			Cuchilla seccíon 0106-05 (con abertura), dentado grueso
0125-01	DQ31280		25', sin cabezal, abulonada	Cuchilla seccíon 0106-01 (con abertura y dentado fino)
0125-02	DQ31280			Cuchilla seccíon 0106-05 (con abertura y dentado grueso)
6119-00	DQ32378	CUCHILLA ARMADA EN TRAMOS	19', sin cabezal	Cuchilla sección 0700-01, reemplazando 0219-01
6019-00	DQ31290			Cuchilla sección 0106-01, reemplazando 0119-01
6023-00	DQ31277		23', sin cabezal	Cuchilla sección 0106-01, reemplazando 0123-01
6025-00	DQ31280		25', sin cabezal	Cuchilla sección 0106-01, reemplazando 0125-01
0816-03	DQ11499	GUARDA DE CUCHILLA	Agujero Ø 10 mm, con revestimiento	
0817-01	DQ11501	GUARDA DE CUCHILLA TRIPLE	Agujero Ø 10 mm, con revestimiento	
0805-01	H153157,CQ57436	GUÍA	Inferior	
0110-01	H127801		Superior	
0111-01	H129024			
0657-00	CQ22539	REMACHE	5,4 mm x 27 mm	Guarda cuchilla 0816-00, 0643-00, 3107-00

CABEZALES - JOHN DEERE

SERIE 300

SISTEMA DE CORTE LARGO

NÚM. VV	NÚM. OEM	DESCRIPCIÓN	PROPIEDADES	OBSERVACIONES
0106-01	CQ31270,H136807	SECCIÓN CUCHILLA	Dentado fino, Agujero Ø 6,5mm avellanado	Tornillo 0629-00
0106-05	CQ31270,H136807		Dentado grueso, Agujero Ø 6,5mm avellanado	
6000-99		UNIONES		Para 6070-00, 6023-00, 6025-00, 6019-00, 6050-00, 6060-00, 6044-00, 6040-00
6100-99				Para 6119-00, 6140-00, 6144-00

SERIE 600

SINFÍN

NÚM. VV	NÚM. OEM	DESCRIPCIÓN	PROPIEDADES	OBSERVACIONES
0214-01	H169914	DEDO RETRÁCTIL	Agujero Ø 5 mm	

SISTEMA DE CORTE

NÚM. VV	NÚM. OEM	DESCRIPCIÓN	PROPIEDADES	OBSERVACIONES
3284-00	H215590	BASE CUCHILLA	16' , Agujero Ø 10 mm	
3285-00	H215589		18' , Agujero Ø 10 mm	
3286-00	H215588		20' , Agujero Ø 10 mm	
3287-00	H215587		22' , Agujero Ø 10 mm	
3288-00	H223183		25' , Agujero Ø 10 mm	
3289-00	H223182		30' , Agujero Ø 10 mm	
3290-00	H222644		35' , Agujero Ø 10 mm	
0109-00	H128235	REFORZAMIENTO CABEZA CUCHILLA		

SISTEMA DE CORTE CORTO

NÚM. VV	NÚM. OEM	DESCRIPCIÓN	PROPIEDADES	OBSERVACIONES
0824-00	AH173723,AXE35145	CABEZA CUCHILLA	sin buje de nylon, con tornillos	
3116-01	DQ65444	CUCHILLA ARMADA	25', sin cabezal, abulonada	Cuchilla seccíon 0082-01, sistema 4"
3117-01	DQ65445		30', sin cabezal, abulonada	
6220-00	AXE34903	CUCHILLA ARMADA EN TRAMOS	20', sin cabezal	
6222-00	AXE34902		22', sin cabezal	
6225-00	DQ65444		25', sin cabezal	Cuchilla seccíon 0082-01 (grueso), sistema 4"
6225-01	DQ65444			Cuchilla seccíon 0081-01 (fino), sistema 4"
6230-00	DQ65445		30', sin cabezal	Cuchilla seccíon 0082-01 (grueso), sistema 4"
6230-01	DQ65445			Cuchilla seccíon 0081-01 (fino), sistema 4"
6235-00	DQ74430		35', sin cabezal	Cuchilla seccíon 0082-01, sistema 4"
3872-00	AH226928	GRAMPA DE CUCHILLA		
3876-00	H228526	GUARDA DE CUCHILLA DA PUNTA	Agujero Ø 10 mm	2 pzas/cab.
3209-00	H213507	GUARDA DE CUCHILLA TRIPLE	Corto largo corto, agujero Ø 10 mm	
3874-00	H229538			Alta resistencia al desgaste
3208-00	H213398		Largo corto largo, agujero Ø 10 mm	
3873-00	H229537			Alta resistencia al desgaste

CABEZALES - JOHN DEERE

SERIE 600

SISTEMA DE CORTE CORTO

NÚM. VV	NÚM. OEM	DESCRIPCIÓN	PROPIEDADES	OBSERVACIONES
3240-00	AH218547,H218949	GUÍA	Superior, con tornillo de ajuste	Sistema 4”
3871-00	AH218548		Superior, con tornillo para ajuste de altura	
0738-00	H156240	REFORZAMIENTO CABEZA CUCHILLA		
0081-01	H153329	SECCIÓN CUCHILLA DOBLE	Dentado fino, 4 Agujeros Ø 6,3 mm liso	TORNILLO 0740-00
0082-01	H163131		Dentado grueso, 4 Agujeros Ø 6,3 mm liso	
0740-00	H158341	TORNILLO	M6 x 16 mm, ovalada	Sistema 4”
0741-00	H158342		M6 x 20 mm, ovalada	
0742-00	H158343		M6 x 25 mm, ovalada	
0749-00	14M7303	TUERCA	M6, flange	
6200-99	AH205918	UNIONES	Sistema 4”	Para 6220-00, 6222-00, 6225-00, 6230-00, 6235-00

SISTEMA DE CORTE LARGO

NÚM. VV	NÚM. OEM	DESCRIPCIÓN	PROPIEDADES	OBSERVACIONES
3064-00	AH212050	CABEZA CUCHILLA	sin buje de nylon, con tornillos	
3124-01	DQ65775	CUCHILLA ARMADA	16’, sin cabezal, abulonada	Cuchilla seccíon 0106-01
3125-01	DQ65776		18’, sin cabezal, abulonada	
3126-01	DQ65777		20’, sin cabezal, abulonada	
3123-01	DQ65774		22’, sin cabezal, abulonada	Cuchilla seccíon 0106-01 (con abertura y dentado fino)
3123-03	DQ65774			Cuchilla seccíon 0106-05 (con abertura y dentado grueso)
3121-01	DQ32378		25’, sin cabezal, abulonada	Cuchilla seccíon 0106-01
3122-01	DQ65751		30’, sin cabezal, abulonada	Cuchilla seccíon 0106-01 (con abertura y dentado fino)
3122-03	DQ65751			Cuchilla seccíon 0106-05 (con abertura y dentado grueso)
6140-00	DQ65666	CUCHILLA ARMADA EN TRAMOS	20’, sin cabezal	Cuchilla sección 0700-01, reemplazando 3120-01
6040-00	DQ75593			Cuchilla sección 0106-01, reemplazando 3106-00
6144-00	DQ75593		22’, sin cabezal	Cuchilla sección 0700-01, reemplazando 3320-01
6044-00	DQ65774			Cuchilla sección 0106-01, reemplazando 3123-01
6050-00	DQ65750		25’, sin cabezal	Cuchilla sección 0106-01, dentado fino, reemplazando 3121-01
6050-01	DQ65750			Cuchilla sección 0106-05, dentado grueso, reemplazando 3121-01
6060-00	DQ65751		30’, sin cabezal	Cuchilla sección 0106-01, reemplazando 3122-01
6070-00	DQ74028		35’, sin cabezal	Cuchilla seccíon 0106-01

CABEZALES - JOHN DEERE

SERIE 600

SISTEMA DE CORTE LARGO

NÚM. VV	NÚM. OEM	DESCRIPCIÓN	PROPIEDADES	OBSERVACIONES
0816-03	DQ11499	GUARDA DE CUCHILLA	Agujero Ø 10 mm, con revestimiento	
3261-00	H153719,H171031,H61954,H145791,H113571,H75386		Forjado, Agujero Ø 10 mm	
3332-00	H153719,H171031,H61954,H145791,H113571,H75386		Fundido, Agujero Ø 10 mm	
0805-01	H153157,CQ57436	GUÍA	Inferior	
0110-01	H127801		Superior	
0111-01	H129024			
0106-01	CQ31270,H136807	SECCIÓN CUCHILLA	Dentado fino, Agujero Ø 6,5mm avellanado	Tornillo 0629-00
0106-05	CQ31270,H136807		Dentado grueso, Agujero Ø 6,5mm avellanado	
6000-99		UNIONES		Para 6070-00, 6023-00, 6025-00, 6019-00, 6050-00, 6060-00, 6044-00, 6040-00
6100-99				Para 6119-00, 6140-00, 6144-00

SERIE 600 DRAPER

SISTEMA DE CORTE CORTO

NÚM. VV	NÚM. OEM	DESCRIPCIÓN	PROPIEDADES	OBSERVACIONES
3878-00	AH231841,AH227932	CABEZA CUCHILLA	con buje de nylon, con tornillo	Sistema 4”
6260-00	AXE18618,AXE18621	CUCHILLA ARMADA EN TRAMOS	30’, sin cabezal, Izq. y Der.	Cuchilla sección 0082-01
6270-00	AH229466,AH229467		35’, sin cabezal, Izq. y Der.	
6280-00	AH226608,AH226609		40’, sin cabezal, Izq. y Der.	
3872-00	AH226928	GRAMPA DE CUCHILLA		
3876-00	H228526	GUARDA DE CUCHILLA DA PUNTA	Agujero Ø 10 mm	2 pzas/cab.
3875-00	HXE19625	GUARDA DE CUCHILLA TRIPLE	Agujero Ø 10 mm	1 pza/cab., sistema 4"
3877-00	HXE18172			
3209-00	H213507	GUARDA DE CUCHILLA TRIPLE	Corto largo corto, agujero Ø 10 mm	
3874-00	H229538			Alta resistencia al desgaste
3208-00	H213398		Largo corto largo, agujero Ø 10 mm	
3873-00	H229537			Alta resistencia al desgaste
3240-00	AH218547,H218949	GUÍA	Superior, con tornillo de ajuste	Sistema 4”
3871-00	AH218548		Superior, con tornillo para ajuste de altura	
0738-00	H156240	REFORZAMIENTO CABEZA CUCHILLA		
3851-00	H226352	SECCIÓN CUCHILLA DOBLE	Dentado grueso, 2 de los 4 Agujeros avellanados	Sistema 4”

CABEZALES - NEW HOLLAND

72C

MANDO CUCHILLA

NÚM. VV	NÚM. OEM	DESCRIPCIÓN	PROPIEDADES	OBSERVACIONES
0077-00	825270	BRAZO		Caja 0433-00
3435-00	87050983	CAJA DE CHUCHILLA		
0433-00	9579550		Reforzada	
0448-00	84995536,9576131	HORQUILLA	Forjado	Para 3434-00, 3435-00, 0433-00
0050-00	824614	PERNO HORQUILLA		
3060-00	87026377	POLEA	Equilibrado individualmente	
3078-00	86604996			Para 3435-00
0076-00	9501806			
3139-00	87059265		Mayor rotación, equilibrado individualmente	Para 3435-00
3087-00	350613	VÁLVULA DE ALIVIO		Para 3434-00, 3435-00, 0433-00

SINFÍN

NÚM. VV	NÚM. OEM	DESCRIPCIÓN	PROPIEDADES	OBSERVACIONES
0252-01	84980892	DEDO RETRÁCTIL	Agujero Ø 6 mm	TORNILLO

SISTEMA DE CORTE

NÚM. VV	NÚM. OEM	DESCRIPCIÓN	PROPIEDADES	OBSERVACIONES
3051-01	84996264,87041116,87041471	CABEZA CUCHILLA		
0503-01	826808,84998752	CUCHILLA ARMADA	13', sin cabezal	Cuchilla seccíon 0910-01
0505-01	84998753,826809		15', sin cabezal	
0317-01	84992283,84992432,87694033		17', sin cabezal	
3257-00	87053067		20', sin cabezal	
3182-00	84982472		25', sin cabezal	
6420-00	87053067	CUCHILLA ARMADA EN TRAMOS	20', sin cabezal	Cuchilla sección 0910-01, reemplazando 3257-00
6425-00	84982472		25', sin cabezal	Cuchilla sección 0910-01, reemplazando 3182-00
0401-00	84998756,759650	KIT DE REPARACIÓN		Para 0672-02, 0832-01 y 3051-01
0910-01	84992425,87037972	SECCIÓN CUCHILLA	Dentado grueso, Agujero Ø 6,5mm cuadrado	Tornillo 0853-00
0853-00	823272	TORNILLO	M6 x 14 mm, cuadrado	
0854-00	823273		M6 x 21 mm, cuadrado	
0855-00	823274		M6 x 27 mm, cuadrado	
6400-99		UNIONES		Para 6419-00, 6420-00, 6423-00, 6425-00, 6430-00, 6431-00, 6436-00, 6435-00

SISTEMA DE CORTE CORTO

NÚM. VV	NÚM. OEM	DESCRIPCIÓN	PROPIEDADES	OBSERVACIONES
0818-02	823269	GRAMPA DE CUCHILLA	Agujero Ø 8 mm	2 pzas/pie
0820-02	823271		Agujero Ø 8 mm, Izq.	3 en 13 hasta 25' y 6 en 30/35' longitud
0819-02	823270	GUARDA DE CUCHILLA CORTO	Agujero Ø 8 mm	2 pzas/pie
0821-02	823290			
0851-02	823292		Agujero Ø 8 mm, Izq.	1 pza/cab.

SISTEMA DE CORTE LARGO

NÚM. VV	NÚM. OEM	DESCRIPCIÓN	PROPIEDADES	OBSERVACIONES
3905-00	47506882,84225871,87045432	GUARDA DE CUCHILLA TRIPLE	Agujero Ø 10 mm	

CABEZALES - NEW HOLLAND

740CF

MANDO CUCHILLA

NÚM. VV	NÚM. OEM	DESCRIPCIÓN	PROPIEDADES	OBSERVACIONES
3671-00	87493463	BRAZO	Rosca M12 (cabeza cuchilla)	
3434-00	87493465	CAJA DE CHUCHILLA		
3435-00	87050983			
0448-00	84995536,9576131	HORQUILLA	Forjado	Para 3434-00, 3435-00, 0433-00
0050-00	824614	PERNO HORQUILLA		
3670-00	87493471	POLEA	Equilibrado individualmente	
3087-00	350613	VÁLVULA DE ALIVIO		Para 3434-00, 3435-00, 0433-00

SINFÍN

NÚM. VV	NÚM. OEM	DESCRIPCIÓN	PROPIEDADES	OBSERVACIONES
3657-00	84194057	DEDO RETRÁCTIL	Agujero Ø 3,5 mm, con arandela	

SISTEMA DE CORTE

NÚM. VV	NÚM. OEM	DESCRIPCIÓN	PROPIEDADES	OBSERVACIONES
3421-01	84126951	BASE CUCHILLA	20 a 35' , Agujero Ø 11,9 mm, Izq., 1115 mm	INSTRUCCIONES DE MONTAJE DE LAS BASES DE CUCHILLA 35 PIES: 1x 3423-01, 2x 3422-01, 1x 3418-01, 1x 3421-01 30 PIES: 1x 3423-01, 2x 3425-01, 1x 3418-01, 1x 3421-01 25 PIES: 1x 3423-01, 2x 3426-01, 1x 3424-01, 1x 3421-01 20 PIES: 1x 3419-01, 1x 3420-01, 1x 3421-01
3419-01	84359384		20' , Agujero Ø 11,9 mm, central, 2436,4 mm	
3420-01	84359388		20' , Agujero Ø 11,9 mm, Der., 2667 mm	
3423-01	84353032		25/30/35' , Agujero Ø 10 mm, central, 3198,4 mm	
3424-01	84126957		25/30', agujero Ø 11,9 mm, Der., 1295,4 mm	
3426-01	84211046		25', agujero Ø 11,9 mm, interna, 1064,8 mm	
3418-01	84353041		30/35' , Agujero Ø 10 mm, Der., 1191,2 mm	
3425-01	84207089		30', agujero Ø 11,9 mm, interna, 1826,8 mm	
3422-01	84126953		35' , Agujero Ø 11,9 mm, interna, 1826,8 mm	
3964-00	47431001, 84275285, 84275287	CABEZA CUCHILLA	Bloque rosca M16, carcasa de la junta templada	
3697-00	84274636	CUCHILLA ARMADA	20', sin cabezal	Cuchilla seccíon 3468-00
3698-00	84213793		25', sin cabezal	
3689-00	84170823		30', sin cabezal, Der.	Cuchilla secciones 3468-00/3470-00
3688-00	84170820		30', sin cabezal, Izq.	Cuchilla secciones 3468-00/3469-00/3471-00
3467-00	87493457		35', sin cabezal, Der.	Cuchilla secciones 3468-00/3470-00
3466-00	87486971		35', sin cabezal, Izq.	Cuchilla secciones 3468-00/3469-00/3471-00
6920-00	84274636	CUCHILLA ARMADA EN TRAMOS	20', sin cabezal	Cuchilla sección 3468-00, reemplazando 3697-00
6925-00	84213793		25', sin cabezal	Cuchilla seccíon 3468-00, reemplazando 3698-00

CABEZALES - NEW HOLLAND

740CF

SISTEMA DE CORTE

NÚM. VV	NÚM. OEM	DESCRIPCIÓN	PROPIEDADES	OBSERVACIONES
3471-00	87470188	SECCIÓN CUCHILLA	Dentado grueso, Agujero Ø 6,5 mm avellanado	Tornillo 0629-00
3470-00	87470186		Dentado grueso, Agujero Ø 6,5 mm avellanado abajo	
3468-00	87728905		Dentado grueso, Agujero Ø 6,5 mm liso	Tornillo 0629-00
3469-00	87470187		Dentado grueso, Agujero Ø 6,5 mm avellanado arriba	
0629-00	465244,87663841	TORNILLO	M6 x 16 mm, estriado	
0628-00	756396,84429100		M6 x 23 mm, estriado	
0627-00	756397,84429101		M6 x 30 mm, estriado	
0630-00	465243,84429102	TUERCA	M6, autoblocante	Llave 11
0626-00	756213			Llave 10
6900-99		UNIONES		Para 6920-00, 6925-00

SISTEMA DE CORTE CORTO

NÚM. VV	NÚM. OEM	DESCRIPCIÓN	PROPIEDADES	OBSERVACIONES
3451-01	84287020	GRAMPA DE CUCHILLA	Agujero Ø 10 mm	7 en 30/35' y 3 en 20/25' longitud
3445-01	84284704			2 pzas/pie
3560-01	84396057			
3566-01	84409311			3 pzas/cab.
3567-01	84409313			1 pza/cab.
3450-01	84287719		Agujero Ø 10 mm, Der.	
3438-01	84284219	GUARDA DE CUCHILLA CORTO	Agujero Ø 10 mm	7 en 30/35' y 3 en 20/25' longitud
3439-01	84126939			2 pzas/pie
3491-01	84409307			
3492-01	84409304			3 pzas/cab.
3440-01	84286205		Agujero Ø 10 mm, Izq.	1 pza/cab.
3493-01	84409315			
3441-01	84395855	GUARDA DE CUCHILLA TRIPLE CORTO	Agujero Ø 10 mm, central	1 pza/cab.
3449-01	84284706	PLACA AJUSTE	Agujero Ø 10 mm	2 pzas/pie
3561-01	84396059			
3452-01	84287022		Agujero Ø 10 mm, central	8 en 30/35' y 4 en 20/25' longitud
3563-01	84409309		Agujero Ø 10 mm, Der./Izq.	4 pzas/cab.

SISTEMA DE CORTE LARGO

NÚM. VV	NÚM. OEM	DESCRIPCIÓN	PROPIEDADES	OBSERVACIONES
3693-01	84422134	GRAMPA DE CUCHILLA	Agujero Ø 10 mm cuadrado	
3390-00	87702973	GUARDA DE CUCHILLA	Forjado, Agujero Ø 10 mm	2 pzas/pie
3764-00	87702973		Fundido, Agujero Ø 10 mm	

CABEZALES - NEW HOLLAND

74C

MANDO CUCHILLA

NÚM. VV	NÚM. OEM	DESCRIPCIÓN	PROPIEDADES	OBSERVACIONES
0077-00	825270	BRAZO		Caja 0433-00
3435-00	87050983	CAJA DE CHUCHILLA		
0433-00	9579550		Reforzada	
0448-00	84995536,9576131	HORQUILLA	Forjado	Para 3434-00, 3435-00, 0433-00
0050-00	824614	PERNO HORQUILLA		
3060-00	87026377	POLEA	Equilibrado individualmente	
3078-00	86604996			Para 3435-00
0076-00	9501806			
3139-00	87059265		Mayor rotación, equilibrado individualmente	Para 3435-00
3087-00	350613	VÁLVULA DE ALIVIO		Para 3434-00, 3435-00, 0433-00

SINFÍN

NÚM. VV	NÚM. OEM	DESCRIPCIÓN	PROPIEDADES	OBSERVACIONES
0252-01	84980892	DEDO RETRÁCTIL	Agujero Ø 6 mm	TORNILLO

SISTEMA DE CORTE

NÚM. VV	NÚM. OEM	DESCRIPCIÓN	PROPIEDADES	OBSERVACIONES
3571-01	84355900	BASE CUCHILLA	17' , Agujero Ø 10 mm, Der.	
3570-01	84355896		17' , Agujero Ø 10 mm, Izq.	
3247-00	87698155		17' , Agujero Ø 8 mm	
3410-01	84243616		20' , Agujero Ø 10 mm, Der.	
3409-01	84243614		20' , Agujero Ø 10 mm, Izq.	
3180-00	87051968,87051969		20' , Agujero Ø 8 mm, Der.	
3181-00	87051971		20' , Agujero Ø 8 mm, Izq.	
3412-01	84229789		25' , Agujero Ø 10 mm, Der.	
3411-01	84230257		25' , Agujero Ø 10 mm, Izq.	
3076-00	87027999		25' , Agujero Ø 8 mm, Der.	
3075-00	87028001		25' , Agujero Ø 8 mm, Izq.	
3339-01	84230256		30' , Agujero Ø 10 mm, Der.	
3338-01	84230253		30' , Agujero Ø 10 mm, Izq.	
3318-01			30', agujero Ø 11,9 mm, Der.	
3319-01			30', agujero Ø 11,9 mm, Izq.	
3061-00	87036752		30' , Agujero Ø 8 mm, Der.	
3062-00	87036754		30' , Agujero Ø 8 mm, Izq.	
3407-01	84329186		35' Agujero Ø 10 mm, Izq.	
3408-01	84329164		35' , Agujero Ø 10 mm, Der.	
3335-02	87060838		35' , Agujero Ø 11,9 mm, Der.	
3336-02	87060840		35' , Agujero Ø 11,9 mm, Izq.	
0832-01	84998148	CABEZA CUCHILLA		
3051-01	84996264,87041116,87041471			

CABEZALES - NEW HOLLAND

74C

SISTEMA DE CORTE

NÚM. VV	NÚM. OEM	DESCRIPCIÓN	PROPIEDADES	OBSERVACIONES
0317-01	84992283,84992432,87694033	CUCHILLA ARMADA	17', sin cabezal	Cuchilla seccíon 0910-01
3257-00	87053067		20', sin cabezal	
3182-00	84982472		25', sin cabezal	
3184-00	87040896		30', sin cabezal, Der.	
3183-00	87040897		30', sin cabezal, Izq.	
3155-01	84329868,87528511		35', sin cabezal, Der.	
3156-01	84329861,87528512		35', sin cabezal, Izq.	
6420-00	87053067	CUCHILLA ARMADA EN TRAMOS	20', sin cabezal	Cuchilla sección 0910-01, reemplazando 3257-00
6425-00	84982472		25', sin cabezal	Cuchilla sección 0910-01, reemplazando 3182-00
6431-00	87040896		30', sin cabezal, Der.	Cuchilla sección 0910-01, reemplazando 3184-00
6430-00	87040897		30', sin cabezal, Izq.	Cuchilla sección 0910-01, reemplazando 3183-00
6436-00	87528511		35', sin cabezal, Der.	Cuchilla sección 0910-01, reemplazando 3155-01
6435-00	87528512		35', sin cabezal, Izq.	Cuchilla sección 0910-01, reemplazando 3156-01
0401-00	84998756,759650	KIT DE REPARACIÓN		Para 0672-02, 0832-01 y 3051-01
3059-00	87040741	SECCIÓN CUCHILLA	Dentado grueso, Agujero Ø 6,5 mm avellanado	Guarda de cuchilla central
3055-00	87040258		Dentado grueso, Agujero Ø 6,5 mm avellanado, Der.	Tornillo 0853-00, Tuerca 0626-00
3056-00	87040257		Dentado grueso, Agujero Ø 6,5 mm avellanado, Izq.	
0910-01	84992425,87037972		Dentado grueso, Agujero Ø 6,5mm cuadrado	Tornillo 0853-00
0853-00	823272	TORNILLO	M6 x 14 mm, cuadrado	
0854-00	823273		M6 x 21 mm, cuadrado	
0855-00	823274		M6 x 27 mm cuadrado	
0626-00	756213	TUERCA	M6, autoblocante	Llave 10
6400-99		UNIONES		Para 6419-00, 6420-00, 6423-00, 6425-00, 6430-00, 6431-00, 6436-00, 6435-00

SISTEMA DE CORTE CORTO

NÚM. VV	NÚM. OEM	DESCRIPCIÓN	PROPIEDADES	OBSERVACIONES
3343-01	84230761	GRAMPA DE CUCHILLA	Agujero Ø 10 mm	6 pzas/cab.
3344-01	84232917			2 pzas/pie
3345-01	84232915		Agujero Ø 10 mm, central	1 pza/cab.
0818-02	823269		Agujero Ø 8 mm	2 pzas/pie
3052-01	87040265		Agujero Ø 8 mm, central	1 pza/cab.
0820-02	823271		Agujero Ø 8 mm, Izq.	3 en 13 hasta 25' y 6 en 30/35' longitud
3340-01	84216821	GUARDA DE CUCHILLA CORTO	Agujero Ø 10 mm	2 pzas/pie
3427-01	84326718			
3342-01	84216823		Agujero Ø 10 mm, Der.	1 pza/cab.

CABEZALES - NEW HOLLAND

74C

SISTEMA DE CORTE CORTO

NÚM. VV	NÚM. OEM	DESCRIPCIÓN	PROPIEDADES	OBSERVACIONES
3341-01	84216822	GUARDA DE CUCHILLA CORTO	Agujero Ø 10 mm, Izq.	1 pza/cab.
0821-02	823290		Agujero Ø 8 mm	2 pzas/pie
0851-02	823292		Agujero Ø 8 mm, Izq.	1 pza/cab.
3346-01	84233234	GUARDA DE CUCHILLA TRIPLE CORTO	Agujero Ø 10 mm, central, con seccíon	
3058-01	87040262		Agujero Ø 8 mm, central, con seccíon	

SISTEMA DE CORTE LARGO

NÚM. VV	NÚM. OEM	DESCRIPCIÓN	PROPIEDADES	OBSERVACIONES
3152-00	87060146	GUARDA DE CUCHILLA	Agujero Ø 8 mm	2 pzas/pie
3905-00	47506882,84225871,87045432	GUARDA DE CUCHILLA TRIPLE	Agujero Ø 10 mm	

BM5/BM6

ACCIONAMIENTO

NÚM. VV	NÚM. OEM	DESCRIPCIÓN	PROPIEDADES	OBSERVACIONES
0311-00	388257,80388257	PIÑÓN	Z17 Paso 1"	

CADENA ALIMENTADOR

NÚM. VV	NÚM. OEM	DESCRIPCIÓN	PROPIEDADES	OBSERVACIONES
0660-01	388118	TENSOR		

UNIDAD DE LÍNEA

NÚM. VV	NÚM. OEM	DESCRIPCIÓN	PROPIEDADES	OBSERVACIONES
0064-00	388169	COLLAR		
0210-00	393710	EJE		

CAB. ARROCERO, RÍGIDA

SISTEMA DE CORTE LARGO

NÚM. VV	NÚM. OEM	DESCRIPCIÓN	PROPIEDADES	OBSERVACIONES
3152-00	87060146	GUARDA DE CUCHILLA	Agujero Ø 8 mm	2 pzas/pie

CABEZALES - NEW HOLLAND

DRAPER 86C

SISTEMA DE CORTE

NÚM. VV	NÚM. OEM	DESCRIPCIÓN	PROPIEDADES	OBSERVACIONES
3667-00	87561158,MD132897	CABEZA CUCHILLA	con rodamiento, sellador, tapa y alemite, der.	solamente cabezal con mando doble
3784-00	87561157,MD132896		con rodamiento, sellador, tapa y alemite, izq.	
6835-00	MD132896,3500005	CUCHILLA ARMADA EN TRAMOS	35', sin cabezal	Cuchilla sección 3472-00, solamento cabezal con una caja de mando
6840-00	MD129024,87725591		40', sin cabezal	Cuchilla sección 3472-00
3472-02	87458231	SECCIÓN CUCHILLA	Dentado grueso, agujero Ø 5,5 mm avellanado abajo	Tornillo 0690-00
3472-00	87422066,MD158516		Dentado grueso, agujero Ø 5,5 mm liso	
3472-01	87458230		Dentado grueso, agujero Ø 5,5mm avellanado arriba	
0691-00		TORNILLO	12 x 11/8" , estriado	
0689-00			12 x 20 mm, estriado	
0690-00			12 x 5/8" , estriado	
0692-00		TUERCA	12, hexagonal	
6800-99		UNIONES		Para 6835-00, 6840-00

SISTEMA DE CORTE LARGO

NÚM. VV	NÚM. OEM	DESCRIPCIÓN	PROPIEDADES	OBSERVACIONES
0016-02	87560324,65327,87421451,MD1 18344	GUARDA DE CUCHILLA	Agujero Ø 12 mm	2 pzas/pie

DRAPER 880CF

SINFÍN

NÚM. VV	NÚM. OEM	DESCRIPCIÓN	PROPIEDADES	OBSERVACIONES
3657-00	84194057	DEDO RETRÁCTIL	Agujero Ø 3,5 mm, con arandela	

SISTEMA DE CORTE

NÚM. VV	NÚM. OEM	DESCRIPCIÓN	PROPIEDADES	OBSERVACIONES
3420-01	84359388	BASE CUCHILLA	20' , Agujero Ø 11,9 mm, Der., 2667 mm	
3426-01	84211046		25', agujero Ø 11,9 mm, interna, 1064,8 mm	
3425-01	84207089		30', agujero Ø 11,9 mm, interna, 1826,8 mm	
3422-01	84126953		35' , Agujero Ø 11,9 mm, interna, 1826,8 mm	
3833-00	84406745	CUCHILLA ARMADA	30', sin cabezal, Der.	Cuchilla seccíones 3468-00, 3469-00, 3470-00
3834-00	84406743		30', sin cabezal, Izq.	
3779-00	84131147		35', sin cabezal, Der.	
3778-00	84131146		35', sin cabezal, Izq.	
3781-00	84131139		40', sin cabezal, Der.	
3780-00	84131141		40', sin cabezal, Izq.	
3835-00	84131143		45' , sem cabeça, Der.	
3836-00	84131145		45' , sem cabeça, Izq.	

CABEZALES - NEW HOLLAND

DRAPER 880CF

SISTEMA DE CORTE

NÚM. VV	NÚM. OEM	DESCRIPCIÓN	PROPIEDADES	OBSERVACIONES
3470-00	87470186	SECCIÓN CUCHILLA	Dentado grueso, Agujero Ø 6,5 mm avellanado abajo	
3468-00	87728905		Dentado grueso, Agujero Ø 6,5 mm liso	Tornillo 0629-00
3469-00	87470187		Dentado grueso, Agujero Ø 6,5 mm avellanado arriba	
0629-00	465244,87663841	TORNILLO	M6 x 16 mm, estriado	
0628-00	756396,84429100		M6 x 23 mm, estriado	
0630-00	465243,84429102	TUERCA	M6, autoblocante	Llave 11

SISTEMA DE CORTE CORTO

NÚM. VV	NÚM. OEM	DESCRIPCIÓN	PROPIEDADES	OBSERVACIONES
3560-01	84396057	GRAMPA DE CUCHILLA	Agujero Ø 10 mm	2 pzas/pie
3564-01	84550482		Agujero Ø 10 mm, central	1 pza/cab.
3565-01	84578726			2 pza/cab.
3562-01	84550480		Agujero Ø 10 mm, Der./Izq.	
3491-01	84409307	GUARDA DE CUCHILLA CORTO	Agujero Ø 10 mm	2 pzas/pie
3590-01	84597006	GUARDA DE CUCHILLA TRIPLE CORTO	Agujero Ø 10 mm, central	5 pzas/cab.
3561-01	84396059	PLACA AJUSTE	Agujero Ø 10 mm	2 pzas/pie
3563-01	84409309		Agujero Ø 10 mm, Der./Izq.	4 pzas/cab.

SISTEMA DE CORTE LARGO

NÚM. VV	NÚM. OEM	DESCRIPCIÓN	PROPIEDADES	OBSERVACIONES
3692-01	84184577	GUARDA DE CUCHILLA	Agujero Ø 10 mm cuadrado	
3693-01	84422134			
3390-00	87702973		Forjado, Agujero Ø 10 mm	2 pzas/pie
3764-00	87702973		Fundido, Agujero Ø 10 mm	
3905-00	47506882,84225871,87045432	GUARDA DE CUCHILLA TRIPLE	Agujero Ø 10 mm	

FLEXIBLE

ACCIONAMIENTO

NÚM. VV	NÚM. OEM	DESCRIPCIÓN	PROPIEDADES	OBSERVACIONES
0311-00	388257,80388257	PIÑÓN	Z17 Paso 1”	

MANDO CUCHILLA

NÚM. VV	NÚM. OEM	DESCRIPCIÓN	PROPIEDADES	OBSERVACIONES
0433-00	9579550	CAJA DE CHUCHILLA	Reforzada	
0085-00	354785	EJE		
0076-00	9501806	POLEA	Equilibrado individualmente	

SINFÍN

NÚM. VV	NÚM. OEM	DESCRIPCIÓN	PROPIEDADES	OBSERVACIONES
0229-00	362801,322354	TRINQUETE		

SISTEMA DE CORTE

NÚM. VV	NÚM. OEM	DESCRIPCIÓN	PROPIEDADES	OBSERVACIONES
0403-00	605038,465931	CABEZA CUCHILLA		
0612-01	826806	CUCHILLA ARMADA	13’, sin cabezal	Cuchilla seccíon 0601-01

CABEZALES - NEW HOLLAND

FLEXIBLE

SISTEMA DE CORTE

NÚM. VV	NÚM. OEM	DESCRIPCIÓN	PROPIEDADES	OBSERVACIONES
0397-01	756132,826804	CUCHILLA ARMADA	13', sin cabezal, remachada	Cuchilla seccíon 0415-01
0613-01	826807		15', sin cabezal	Cuchilla seccíon 0601-01
0398-01	756133,826805		15', sin cabezal, remachada	Cuchilla seccíon 0415-01
0423-00	65474	REMACHE	5,25 mm x 24 mm	
0424-00	130436		5,25 mm x 32 mm	
0665-00			5,3 mm x 16,8 mm	
0415-01	756131	SECCIÓN CUCHILLA	Dentado fino, Agujero Ø 5,5 mm liso	Remache 0665-00
0601-01	756402		Dentado fino, Agujero Ø 6,5 mm avellanado	Tornillo 0629-00
0602-01	756410			
0629-00	465244,87663841	TORNILLO	M6 x 16 mm, estriado	
0628-00	756396,84429100		M6 x 23 mm, estriado	
0630-00	465243,84429102	TUERCA	M6, autoblocante	Llave 11

SISTEMA DE CORTE LARGO

NÚM. VV	NÚM. OEM	DESCRIPCIÓN	PROPIEDADES	OBSERVACIONES
0437-00	333318	CUCHILLA		Revestimiento guarda 0400-02
0399-02	755836	GUARDA DE CUCHILLA	Agujero Ø 8 mm	2 pzas/pie
0400-02	756917		Agujero Ø 10 mm	
0016-02	87560324,65327, 87421451,MD118344		Agujero Ø 12 mm	
0652-06	309169	GUÍA	Inferior	
0464-00	334137	REMACHE	6 mm x 30 mm	Guarda de cuchilla 0400-02

RÍGIDA

CAJA DE MANDO CHUCHILLA

NÚM. VV	NÚM. OEM	DESCRIPCIÓN	PROPIEDADES	OBSERVACIONES
0251-00	356818	BRAZO		

SINFÍN

NÚM. VV	NÚM. OEM	DESCRIPCIÓN	PROPIEDADES	OBSERVACIONES
0183-01	334972	DEDO RETRÁCTIL	Agujero Ø 4 mm	

SISTEMA DE CORTE

NÚM. VV	NÚM. OEM	DESCRIPCIÓN	PROPIEDADES	OBSERVACIONES
0015-01	350598,314440,479507	CUCHILLA ARMADA	13', sin cabezal	Cuchilla seccíon 0185-00
0397-01	756132,826804		13', sin cabezal, remachada	Cuchilla seccíon 0415-01
0623-01	314441,479841		15', sin cabezal	Cuchilla seccíon 0185-00
0398-01	756133,826805		15', sin cabezal, rebitada	Cuchilla seccíon 0415-01
0423-00	65474	REMACHE	5,25 mm x 24 mm	
0424-00	130436		5,25 mm x 32 mm	
0665-00			5,3 mm x 16,8 mm	
0185-00	309197	SECCIÓN CUCHILLA	Dentado fino, Agujero Ø 5,5 mm liso	Remache 0665-00
0411-01	365110,467238			

CABEZALES - NEW HOLLAND

RÍGIDA

SISTEMA DE CORTE LARGO

NÚM. VV	NÚM. OEM	DESCRIPCIÓN	PROPIEDADES	OBSERVACIONES
0184-00		CUCHILLA		Revestimiento guarda 0003-01
0003-01	379720	GUARDA DE CUCHILLA	Agujero Ø 10 mm	2 pzas/pie
0004-00	384357	GUÍA	Superior	
0678-00		REMACHE	5,5 mm x 34 mm	Guarda de cuchilla 0003-01

SUPERFLEX

ACCIONAMIENTO

NÚM. VV	NÚM. OEM	DESCRIPCIÓN	PROPIEDADES	OBSERVACIONES
0375-00	468866	PIÑÓN	Z18 Paso 5/8”	
0374-00	468865			
0468-00	9576011			
0469-00	823388			
0759-00	388733		Z29 Paso 1”	

ENGAMCHE

NÚM. VV	NÚM. OEM	DESCRIPCIÓN	PROPIEDADES	OBSERVACIONES
0376-00	215687	MANGUITO		

MANDO CUCHILLA

NÚM. VV	NÚM. OEM	DESCRIPCIÓN	PROPIEDADES	OBSERVACIONES
0040-00	468889	BRAZO		Caja CNH 468816
0077-00	825270			Caja 0433-00
0433-00	9579550	CAJA DE CHUCHILLA	Reforzada	
0103-00	354787	COLLAR		
0448-00	84995536,9576131	HORQUILLA	Forjado	Para 3434-00, 3435-00, 0433-00
0050-00	824614	PERNO HORQUILLA		
0076-00	9501806	POLEA	Equilibrado individualmente	
3087-00	350613	VÁLVULA DE ALIVIO		Para 3434-00, 3435-00, 0433-00

MOLINETE

NÚM. VV	NÚM. OEM	DESCRIPCIÓN	PROPIEDADES	OBSERVACIONES
0426-00	372975	EJE		
0459-00	755999	PIÑÓN	Z13/16	
0879-00	468860		Z20 Paso 3/4”	
0880-00	468861		Z26 Paso 5/8”	
0188-00	822321		Z30 Paso 3/4”	

REVERSOR

NÚM. VV	NÚM. OEM	DESCRIPCIÓN	PROPIEDADES	OBSERVACIONES
0186-00	9579493	PIÑÓN	Z14 Paso 3/4”	
0463-00	821507		Z18 Paso 3/4”	
0458-00	821510		Z39 Paso 3/4”	

CABEZALES - NEW HOLLAND

SUPERFLEX

SELLADO

NÚM. VV	NÚM. OEM	DESCRIPCIÓN	PROPIEDADES	OBSERVACIONES
3291-00	824316	PLACA DE SELLADO		
3292-00	824317			
3293-00	824315			

SINFÍN

NÚM. VV	NÚM. OEM	DESCRIPCIÓN	PROPIEDADES	OBSERVACIONES
0278-01	84996278	DEDO RETRÁCTIL	Agujero Ø 4 mm	Perno R
0279-01	84980894, 84996279			
0877-00	826826	KIT DE REPARACIÓN (DEDO RETRÁCTIL)		
0917-00	822396	MAZA		
0948-00	468794			
0876-00	468969	PIÑÓN	Z16/20	
0187-00	824032		Z20 Paso 5/8”	
0905-00	826624			
0616-00	605065		Z65 Paso 5/8”	
0994-01	824034		Z75 Paso 5/8”	
0229-00	362801,322354	TRINQUETE		

SISTEMA DE CORTE

NÚM. VV	NÚM. OEM	DESCRIPCIÓN	PROPIEDADES	OBSERVACIONES
0342-01	466863	BASE CUCHILLA	13’ , Agujero Ø 8 mm	
0343-01	466865		15’ , Agujero Ø 8 mm	
0344-01	84992436		17’ , Agujero Ø 8 mm	
0621-01	758829		18’ , Agujero Ø 8 mm	
0345-01	84995484		19’ , Agujero Ø 8 mm	
0346-01	84998683		23’ , Agujero Ø 8 mm	
0672-02	758560,759649	CABEZA CUCHILLA		
0832-01	84998148			
3051-01	84996264,87041116,87041471			
0503-01	826808,84998752	CUCHILLA ARMADA	13’, sin cabezal	Cuchilla seccíon 0910-01
0505-01	84998753,826809		15’, sin cabezal	
0317-01	84992283,84992432,87694033		17’, sin cabezal	
0508-01	826810		18’, sin cabezal	
0509-01	84998721,84998754,84996111		19’, sin cabezal	
0923-01	84998722,87694031		23’, sin cabezal	
6419-00	84998721	CUCHILLA ARMADA EN TRAMOS	19’, sin cabezal	Cuchilla sección 0910-01, reemplazando 0509-01
6423-00	84998722		23’, sin cabezal	Cuchilla sección 0910-01, reemplazando 0923-01
3358-01	87048983	DEDO LEVANTA MIESES	Guarda Ø 10 mm	
3138-00	87048983		Guarda Ø 8 mm	

CABEZALES - NEW HOLLAND

SUPERFLEX

SISTEMA DE CORTE

NÚM. VV	NÚM. OEM	DESCRIPCIÓN	PROPIEDADES	OBSERVACIONES
0401-00	84998756,759650	KIT DE REPARACIÓN		Para 0672-02, 0832-01 y 3051-01
0664-00	755207	SECCIÓN CUCHILLA	Dentado fino, Agujero Ø 6,5 mm cuadrado	Tornillo 0853-00
0910-06	84992425,87037972		Dentado fino, Agujero Ø 6,5 mm cuadrado	
3055-00	87040258		Dentado grueso, Agujero Ø 6,5 mm avellanado, Der.	Tornillo 0853-00, Tuerca 0626-00
3056-00	87040257		Dentado grueso, Agujero Ø 6,5 mm avellanado, Izq.	
0910-01	84992425,87037972		Dentado grueso, Agujero Ø 6,5mm cuadrado	Tornillo 0853-00
0853-00	823272	TORNILLO	M6 x 14 mmn, cuadrado	
0854-00	823273		M6 x 21 mm, cuadrado	
0855-00	823274		M6 x 27 mm, cuadrado	
0627-00	756397,84429101		M6 x 30 mm, estriado	
0626-00	756213	TUERCA	M6, autoblocante	Llave 10
6400-99		UNIONES		Para 6419-00, 6420-00, 6423-00, 6425-00, 6430-00, 6431-00, 6436-00, 6435-00

SISTEMA DE CORTE CORTO

NÚM. VV	NÚM. OEM	DESCRIPCIÓN	PROPIEDADES	OBSERVACIONES
0818-02	823269	GRAMPA DE CUCHILLA	Agujero Ø 8 mm	2 pzas/pie
0820-02	823271		Agujero Ø 8 mm, Izq.	3 en 13 hasta 25' y 6 en 30/35' longitud
0819-02	823270	GUARDA DE CUCHILLA CORTO	Agujero Ø 8 mm	2 pzas/pie
0821-02	823290			
0851-02	823292		Agujero Ø 8 mm, Izq.	1 pza/cab.

TRACTORES - AGRALE

5075.4

EJE DELANTERO 4X4

NÚM. VV	NÚM. OEM	DESCRIPCIÓN	PROPIEDADES	OBSERVACIONES
3383-00	ZF0095353352	MAZA		

5085.4

EJE DELANTERO 4X4

NÚM. VV	NÚM. OEM	DESCRIPCIÓN	PROPIEDADES	OBSERVACIONES
3383-00	ZF0095353352	MAZA		

6130

EJE DELANTERO 4X4

NÚM. VV	NÚM. OEM	DESCRIPCIÓN	PROPIEDADES	OBSERVACIONES
3162-00	80599820,ZF0095353244	CARCASA	Der.	
3161-00	80599920,ZF0095353245		Izq.	
3385-00		CARCASA MAZA	Porta 3 engranajes planetarios	
3386-00			Porta 4 engranajes planetarios	
3382-00	80607900,ZF4472353382	MAZA		
3186-00	ZF4472353195,80607500	PIVOTE		
3331-00	80604000,ZF0737503042	TUERCA		

6140

EJE DELANTERO 4X4

NÚM. VV	NÚM. OEM	DESCRIPCIÓN	PROPIEDADES	OBSERVACIONES
3162-00	80599820,ZF0095353244	CARCASA	Der.	
3161-00	80599920,ZF0095353245		Izq.	
3385-00		CARCASA MAZA	Porta 3 engranajes planetarios	
3386-00			Porta 4 engranajes planetarios	
3382-00	80607900,ZF4472353382	MAZA		
3186-00	ZF4472353195,80607500	PIVOTE		
3331-00	80604000,ZF0737503042	TUERCA		

TRACTORES - JOHN DEERE

5403

EJE DELANTERO 4X4

NÚM. VV	NÚM. OEM	DESCRIPCIÓN	PROPIEDADES	OBSERVACIONES
3383-00	CQ52024,ZF0095353352	MAZA		

5605

EJE DELANTERO 4X4

NÚM. VV	NÚM. OEM	DESCRIPCIÓN	PROPIEDADES	OBSERVACIONES
3383-00	CQ52024,ZF0095353352	MAZA		

5705

EJE DELANTERO 4X4

NÚM. VV	NÚM. OEM	DESCRIPCIÓN	PROPIEDADES	OBSERVACIONES
3383-00	CQ52024,ZF0095353352	MAZA		

6300

EJE DELANTERO 4X4

NÚM. VV	NÚM. OEM	DESCRIPCIÓN	PROPIEDADES	OBSERVACIONES
3162-00	CQ27248	CARCASA	Der.	
3161-00	CQ27249		Izq.	
3385-00	L41121	CARCASA MAZA	Porta 3 engranajes planetarios	
3386-00			Porta 4 engranajes planetarios	
3382-00	L41928,ZF4472353382	MAZA		
3186-00	CQ27251	PIVOTE		
3331-00	T116822	TUERCA		

6405

EJE DELANTERO 4X4

NÚM. VV	NÚM. OEM	DESCRIPCIÓN	PROPIEDADES	OBSERVACIONES
3162-00	CQ27248	CARCASA	Der.	
3161-00	CQ27249		Izq.	
3385-00	L41121	CARCASA MAZA	Porta 3 engranajes planetarios	
3386-00			Porta 4 engranajes planetarios	
3382-00	L41928,ZF4472353382	MAZA		
3186-00	CQ27251	PIVOTE		
3331-00	T116822	TUERCA		

6600

EJE DELANTERO 4X4

NÚM. VV	NÚM. OEM	DESCRIPCIÓN	PROPIEDADES	OBSERVACIONES
3162-00	CQ27248	CARCASA	Der.	
3161-00	CQ27249		Izq.	

TRACTORES - JOHN DEERE

6600

EJE DELANTERO 4X4

NÚM. VV	NÚM. OEM	DESCRIPCIÓN	PROPIEDADES	OBSERVACIONES
3385-00	L41121	CARCASA MAZA	Porta 3 engranajes planetarios	
3386-00			Porta 4 engranajes planetarios	
3382-00	L41928,ZF4472353382	MAZA		
3186-00	CQ27251	PIVOTE		
3331-00	T116822	TUERCA		

6605

EJE DELANTERO 4X4

NÚM. VV	NÚM. OEM	DESCRIPCIÓN	PROPIEDADES	OBSERVACIONES
3162-00	CQ27248	CARCASA	Der.	
3161-00	CQ27249		Izq.	
3385-00	L41121	CARCASA MAZA	Porta 3 engranajes planetarios	
3386-00			Porta 4 engranajes planetarios	
3382-00	L41928,ZF4472353382	MAZA		
3186-00	CQ27251	PIVOTE		
3331-00	T116822	TUERCA		

TRACTORES - MASSEY FERGUSON

250

BOMBA HIDRÁULICA

NÚM. VV	NÚM. OEM	DESCRIPCIÓN	PROPIEDADES	OBSERVACIONES
3241-00	1868435M3	CÁMARA HIDRAULICO		
3168-00	3148071M1	PISTÓN		

CAMBIO

NÚM. VV	NÚM. OEM	DESCRIPCIÓN	PROPIEDADES	OBSERVACIONES
0405-00	3611473M1	MANGUITO		
3210-00	1680189M1			
3222-00	1868538M4			

EMBRAGUE

NÚM. VV	NÚM. OEM	DESCRIPCIÓN	PROPIEDADES	OBSERVACIONES
0618-00	3176859M1	CUBIERTA	13” doble, equilibrada individualmente	
0619-00	3603608M1	PLATO PRESION	13” doble	

FRENO

NÚM. VV	NÚM. OEM	DESCRIPCIÓN	PROPIEDADES	OBSERVACIONES
3230-00	1861665M1	BRAZO	Der.	
3231-00	1861666M1		Izq.	
3274-00	3409713M91	SOPORTE BRAZO	Der.	
3229-00	1860970M1		Izq.	

HIDRÁULICO DE LEVANTE

NÚM. VV	NÚM. OEM	DESCRIPCIÓN	PROPIEDADES	OBSERVACIONES
3350-00	033192S1	BRAZO		
3400-00	3408251M91			
3166-00	516571M3	CILINDRO	Bruñido	
3235-00	897594M6			
3234-00	1863393M93	PALANCA		
0770-00	180979M2	TUERCA		

265

BOMBA HIDRÁULICA

NÚM. VV	NÚM. OEM	DESCRIPCIÓN	PROPIEDADES	OBSERVACIONES
3241-00	1868435M3	CÁMARA HIDRAULICO		
3168-00	3148071M1	PISTÓN		

CAMBIO

NÚM. VV	NÚM. OEM	DESCRIPCIÓN	PROPIEDADES	OBSERVACIONES
0405-00	3611473M1	MANGUITO		
3210-00	1680189M1			
3222-00	1868538M4			

TRACTORES - MASSEY FERGUSON

265

EJE DELANTERO (DIRECCIÓN)

NÚM. VV	NÚM. OEM	DESCRIPCIÓN	PROPIEDADES	OBSERVACIONES
0964-00	1676664M1	BRAZO		4x2
0355-00	898355M92			

EJE DELANTERO 4X2

NÚM. VV	NÚM. OEM	DESCRIPCIÓN	PROPIEDADES	OBSERVACIONES
3233-00	882254M1	MAZA		

EJE DELANTERO 4X4

NÚM. VV	NÚM. OEM	DESCRIPCIÓN	PROPIEDADES	OBSERVACIONES
3283-00	3409609M1	MANGUITO		

EMBRAGUE

NÚM. VV	NÚM. OEM	DESCRIPCIÓN	PROPIEDADES	OBSERVACIONES
3207-00	1860890M91	CARCASA PALANCA		
0618-00	3176859M1	CUBIERTA	13” doble, equilibrada individualmente	
3273-00	886719M1	HORQUILLA		
0380-00	887902M1	PLACA	12” doble	
0379-00	887903M1		12”/13” doble	
0172-01	887907M1	PLATO PRESION	12” doble	
0619-00	3603608M1		13” doble	

FRENO

NÚM. VV	NÚM. OEM	DESCRIPCIÓN	PROPIEDADES	OBSERVACIONES
3230-00	1861665M1	BRAZO	Der.	
3231-00	1861666M1		Izq.	
3274-00	3409713M91	SOPORTE BRAZO	Der.	
3229-00	1860970M1		Izq.	

HIDRÁULICO DE LEVANTE

NÚM. VV	NÚM. OEM	DESCRIPCIÓN	PROPIEDADES	OBSERVACIONES
3350-00	033192S1	BRAZO		
3400-00	3408251M91			
3166-00	516571M3	CILINDRO	Bruñido	
3235-00	897594M6			
3234-00	1863393M93	PALANCA		
0770-00	180979M2	TUERCA		

RUEDA TRASERA

NÚM. VV	NÚM. OEM	DESCRIPCIÓN	PROPIEDADES	OBSERVACIONES
0902-00	898022M2	CARCASA		
0156-00	898021M1	GRAMPA		

TRACTORES - MASSEY FERGUSON

275

BOMBA HIDRÁULICA

NÚM. VV	NÚM. OEM	DESCRIPCIÓN	PROPIEDADES	OBSERVACIONES
3241-00	1868435M3	CÁMARA HIDRAULICO		
3168-00	3148071M1	PISTÓN		

CAMBIO

NÚM. VV	NÚM. OEM	DESCRIPCIÓN	PROPIEDADES	OBSERVACIONES
0405-00	3611473M1	MANGUITO		
3210-00	1680189M1			
3222-00	1868538M4			

EJE DELANTERO (DIRECCIÓN)

NÚM. VV	NÚM. OEM	DESCRIPCIÓN	PROPIEDADES	OBSERVACIONES
0964-00	1676664M1	BRAZO		4x2
0355-00	898355M92			

EJE DELANTERO 4X2

NÚM. VV	NÚM. OEM	DESCRIPCIÓN	PROPIEDADES	OBSERVACIONES
3233-00	882254M1	MAZA		

EJE DELANTERO 4X4

NÚM. VV	NÚM. OEM	DESCRIPCIÓN	PROPIEDADES	OBSERVACIONES
3283-00	3409609M1	MANGUITO		

EMBRAGUE

NÚM. VV	NÚM. OEM	DESCRIPCIÓN	PROPIEDADES	OBSERVACIONES
3207-00	1860890M91	CARCASA PALANCA		
0848-01	887896M1	CUBIERTA	12” doble, equilibrada individualmente	
0618-00	3176859M1		13” doble, equilibrada individualmente	
3273-00	886719M1	HORQUILLA		
0380-00	887902M1	PLACA	12” doble	
0379-00	887903M1		12”/13” doble	
0172-01	887907M1	PLATO PRESION	12” doble	
0619-00	3603608M1		13” doble	

FRENO

NÚM. VV	NÚM. OEM	DESCRIPCIÓN	PROPIEDADES	OBSERVACIONES
3230-00	1861665M1	BRAZO	Der.	
3231-00	1861666M1		Izq.	
3274-00	3409713M91	SOPORTE BRAZO	Der.	
3229-00	1860970M1		Izq.	

HIDRÁULICO DE LEVANTE

NÚM. VV	NÚM. OEM	DESCRIPCIÓN	PROPIEDADES	OBSERVACIONES
3350-00	033192S1	BRAZO		
3400-00	3408251M91			

TRACTORES - MASSEY FERGUSON

275

HIDRÁULICO DE LEVANTE

NÚM. VV	NÚM. OEM	DESCRIPCIÓN	PROPIEDADES	OBSERVACIONES
3166-00	516571M3	CILINDRO	Bruñido	
3235-00	897594M6			
3234-00	1863393M93	PALANCA		
0770-00	180979M2	TUERCA		

RUEDA TRASERA

NÚM. VV	NÚM. OEM	DESCRIPCIÓN	PROPIEDADES	OBSERVACIONES
0902-00	898022M2	CARCASA		
0156-00	898021M1	GRAMPA		

283

BOMBA HIDRÁULICA

NÚM. VV	NÚM. OEM	DESCRIPCIÓN	PROPIEDADES	OBSERVACIONES
3241-00	1868435M3	CÁMARA HIDRAULICO		
3168-00	3148071M1	PISTÓN		

CAMBIO

NÚM. VV	NÚM. OEM	DESCRIPCIÓN	PROPIEDADES	OBSERVACIONES
0405-00	3611473M1	MANGUITO		
3210-00	1680189M1			
3222-00	1868538M4			

EJE DELANTERO (DIRECCIÓN)

NÚM. VV	NÚM. OEM	DESCRIPCIÓN	PROPIEDADES	OBSERVACIONES
0964-00	1676664M1	BRAZO		4x2
0355-00	898355M92			

EJE DELANTERO 4X4

NÚM. VV	NÚM. OEM	DESCRIPCIÓN	PROPIEDADES	OBSERVACIONES
3283-00	3409609M1	MANGUITO		

EMBRAGUE

NÚM. VV	NÚM. OEM	DESCRIPCIÓN	PROPIEDADES	OBSERVACIONES
3207-00	1860890M91	CARCASA PALANCA		
0618-00	3176859M1	CUBIERTA	13” doble, equilibrada individualmente	
3273-00	886719M1	HORQUILLA		
0379-00	887903M1	PLACA	12”/13” doble	
0619-00	3603608M1	PLATO PRESION	13” doble	

FRENO

NÚM. VV	NÚM. OEM	DESCRIPCIÓN	PROPIEDADES	OBSERVACIONES
3230-00	1861665M1	BRAZO	Der.	
3231-00	1861666M1		Izq.	
3274-00	3409713M91	SOPORTE BRAZO	Der.	
3229-00	1860970M1		Izq.	

TRACTORES - MASSEY FERGUSON

283

HIDRÁULICO DE LEVANTE

NÚM. VV	NÚM. OEM	DESCRIPCIÓN	PROPIEDADES	OBSERVACIONES
3350-00	033192S1	BRAZO		
3400-00	3408251M91			
3166-00	516571M3	CILINDRO	Bruñido	
3235-00	897594M6			
3234-00	1863393M93	PALANCA		
0770-00	180979M2	TUERCA		

290

BOMBA HIDRÁULICA

NÚM. VV	NÚM. OEM	DESCRIPCIÓN	PROPIEDADES	OBSERVACIONES
3241-00	1868435M3	CÁMARA HIDRAULICO		
3168-00	3148071M1	PISTÓN		

CAMBIO

NÚM. VV	NÚM. OEM	DESCRIPCIÓN	PROPIEDADES	OBSERVACIONES
0405-00	3611473M1	MANGUITO		
3210-00	1680189M1			
3211-00	1691550M1			
3222-00	1868538M4			

EJE DELANTERO (DIRECCIÓN)

NÚM. VV	NÚM. OEM	DESCRIPCIÓN	PROPIEDADES	OBSERVACIONES
0964-00	1676664M1	BRAZO		4x2
0355-00	898355M92			

EJE DELANTERO 4X2

NÚM. VV	NÚM. OEM	DESCRIPCIÓN	PROPIEDADES	OBSERVACIONES
3233-00	882254M1	MAZA		

EJE DELANTERO 4X4

NÚM. VV	NÚM. OEM	DESCRIPCIÓN	PROPIEDADES	OBSERVACIONES
3167-00	040942R1	BUJE		
3162-00	033555R1,ZF0095353217	CARCASA	Der.	
3161-00	033554R1,ZF0095353218		Izq.	
3385-00	3176339M1	CARCASA MAZA	Porta 3 engranajes planetarios	
3386-00	3603350M1		Porta 4 engranajes planetarios	
3322-00	3176335M1	CORONA DENTADA		
3283-00	3409609M1	MANGUITO		
3382-00	3176326M1,ZF4472353382	MAZA		
3383-00	ZF0095353352			
3232-00	041066R1	PIVOTE		
3186-00	3176321M1,ZF4472353195			
3331-00	3176334M1,ZF0737503042	TUERCA		

TRACTORES - MASSEY FERGUSON

290

EMBRAGUE

NÚM. VV	NÚM. OEM	DESCRIPCIÓN	PROPIEDADES	OBSERVACIONES
3207-00	1860890M91	CARCASA PALANCA		
0142-00	886727M1	COLLARÍN DESENGANCHE		
0848-01	887896M1	CUBIERTA	12” doble, equilibrada individualmente	
0618-00	3176859M1		13” doble, equilibrada individualmente	
3273-00	886719M1	HORQUILLA		
0380-00	887902M1	PLACA	12” doble	
0379-00	887903M1		12”/13” doble	
0172-01	887907M1	PLATO PRESION	12” doble	
0619-00	3603608M1		13” doble	

FRENO

NÚM. VV	NÚM. OEM	DESCRIPCIÓN	PROPIEDADES	OBSERVACIONES
3230-00	1861665M1	BRAZO	Der.	
3231-00	1861666M1		Izq.	
3274-00	3409713M91	SOPORTE BRAZO	Der.	
3229-00	1860970M1		Izq.	

HIDRÁULICO DE LEVANTE

NÚM. VV	NÚM. OEM	DESCRIPCIÓN	PROPIEDADES	OBSERVACIONES
3350-00	033192S1	BRAZO		
3400-00	3408251M91			
3166-00	516571M3	CILINDRO	Bruñido	
3235-00	897594M6			
3234-00	1863393M93	PALANCA		
0770-00	180979M2	TUERCA		

RUEDA TRASERA

NÚM. VV	NÚM. OEM	DESCRIPCIÓN	PROPIEDADES	OBSERVACIONES
0902-00	898022M2	CARCASA		
0156-00	898021M1	GRAMPA		

290 ADVANCED

EMBRAGUE

NÚM. VV	NÚM. OEM	DESCRIPCIÓN	PROPIEDADES	OBSERVACIONES
0142-00	886727M1	COLLARÍN DESENGANCHE		

292

BOMBA HIDRÁULICA

NÚM. VV	NÚM. OEM	DESCRIPCIÓN	PROPIEDADES	OBSERVACIONES
3241-00	1868435M3	CÁMARA HIDRAULICO		
3168-00	3148071M1	PISTÓN		

TRACTORES - MASSEY FERGUSON

292

CAMBIO

NÚM. VV	NÚM. OEM	DESCRIPCIÓN	PROPIEDADES	OBSERVACIONES
0405-00	3611473M1	MANGUITO		
3210-00	1680189M1			
3222-00	1868538M4			

EJE DELANTERO (DIRECCIÓN)

NÚM. VV	NÚM. OEM	DESCRIPCIÓN	PROPIEDADES	OBSERVACIONES
0355-00	898355M92	BRAZO		4x2

EJE DELANTERO 4X2

NÚM. VV	NÚM. OEM	DESCRIPCIÓN	PROPIEDADES	OBSERVACIONES
3233-00	882254M1	MAZA		

EJE DELANTERO 4X4

NÚM. VV	NÚM. OEM	DESCRIPCIÓN	PROPIEDADES	OBSERVACIONES
3167-00	040942R1	BUJE		
3162-00	033555R1,ZF0095353217	CARCASA	Der.	
3161-00	033554R1,ZF0095353218		Izq.	
3385-00	3176339M1	CARCASA MAZA	Porta 3 engranajes planetarios	
3386-00	3603350M1		Porta 4 engranajes planetarios	
3322-00	3176335M1	CORONA DENTADA		
3283-00	3409609M1	MANGUITO		
3382-00	3176326M1,ZF4472353382	MAZA		
3383-00	ZF0095353352			
3232-00	041066R1	PIVOTE		
3186-00	3176321M1,ZF4472353195			
3169-00	041068R1			
3331-00	3176334M1,ZF0737503042	TUERCA		

EMBRAGUE

NÚM. VV	NÚM. OEM	DESCRIPCIÓN	PROPIEDADES	OBSERVACIONES
3207-00	1860890M91	CARCASA PALANCA		
0618-00	3176859M1	CUBIERTA	13” doble, equilibrada individualmente	
3273-00	886719M1	HORQUILLA		
0379-00	887903M1	PLACA	12”/13” doble	
0942-01	3603607M1		13” doble	
0619-00	3603608M1	PLATO PRESION		
0620-00	3176866M1			

FRENO

NÚM. VV	NÚM. OEM	DESCRIPCIÓN	PROPIEDADES	OBSERVACIONES
3230-00	1861665M1	BRAZO	Der.	
3231-00	1861666M1		Izq.	
3274-00	3409713M91	SOPORTE BRAZO	Der.	
3229-00	1860970M1		Izq.	

TRACTORES - MASSEY FERGUSON

292

HIDRÁULICO DE LEVANTE

NÚM. VV	NÚM. OEM	DESCRIPCIÓN	PROPIEDADES	OBSERVACIONES
3350-00	033192S1	BRAZO		
3400-00	3408251M91			
3166-00	516571M3	CILINDRO	Bruñido	
3235-00	897594M6			
3234-00	1863393M93	PALANCA		
0770-00	180979M2	TUERCA		

RUEDA TRASERA

NÚM. VV	NÚM. OEM	DESCRIPCIÓN	PROPIEDADES	OBSERVACIONES
0902-00	898022M2	CARCASA		
0156-00	898021M1	GRAMPA		

295

EMBRAGUE

NÚM. VV	NÚM. OEM	DESCRIPCIÓN	PROPIEDADES	OBSERVACIONES
0849-00	3408293M91	PLATO PRESION	4 palancas	

296

EMBRAGUE

NÚM. VV	NÚM. OEM	DESCRIPCIÓN	PROPIEDADES	OBSERVACIONES
0849-00	3408293M91	PLATO PRESION	4 palancas	

297

BOMBA HIDRÁULICA

NÚM. VV	NÚM. OEM	DESCRIPCIÓN	PROPIEDADES	OBSERVACIONES
3241-00	1868435M3	CÁMARA HIDRAULICO		
3168-00	3148071M1	PISTÓN		

CAMBIO

NÚM. VV	NÚM. OEM	DESCRIPCIÓN	PROPIEDADES	OBSERVACIONES
0405-00	3611473M1	MANGUITO		
3210-00	1680189M1			
3222-00	1868538M4			

EJE DELANTERO 4X2

NÚM. VV	NÚM. OEM	DESCRIPCIÓN	PROPIEDADES	OBSERVACIONES
3233-00	882254M1	MAZA		

EJE DELANTERO 4X4

NÚM. VV	NÚM. OEM	DESCRIPCIÓN	PROPIEDADES	OBSERVACIONES
3167-00	040942R1	BUJE		
3162-00	033555R1,ZF0095353217	CARCASA	Der.	
3161-00	033554R1,ZF0095353218		Izq.	

TRACTORES - MASSEY FERGUSON

297

EJE DELANTERO 4X4

NÚM. VV	NÚM. OEM	DESCRIPCIÓN	PROPIEDADES	OBSERVACIONES
3385-00	3176339M1	CARCASA MAZA	Porta 3 engranajes planetarios	
3386-00	3603350M1		Porta 4 engranajes planetarios	
3322-00	3176335M1	CORONA DENTADA		
3283-00	3409609M1	MANGUITO		
3382-00	3176326M1,ZF4472353382	MAZA		
3383-00	ZF0095353352			
3232-00	041066R1	PIVOTE		
3186-00	3176321M1,ZF4472353195			
3169-00	041068R1			
3331-00	3176334M1,ZF0737503042	TUERCA		

EMBRAGUE

NÚM. VV	NÚM. OEM	DESCRIPCIÓN	PROPIEDADES	OBSERVACIONES
3207-00	1860890M91	CARCASA PALANCA		
0618-00	3176859M1	CUBIERTA	13” doble, equilibrada individualmente	
3273-00	886719M1	HORQUILLA		
0379-00	887903M1	PLACA	12”/13” doble	
0942-01	3603607M1		13” doble	
0619-00	3603608M1	PLATO PRESION		
0620-00	3176866M1			

FRENO

NÚM. VV	NÚM. OEM	DESCRIPCIÓN	PROPIEDADES	OBSERVACIONES
3230-00	1861665M1	BRAZO	Der.	
3231-00	1861666M1		Izq.	
3274-00	3409713M91	SOPORTE BRAZO	Der.	
3229-00	1860970M1		Izq.	

HIDRÁULICO DE LEVANTE

NÚM. VV	NÚM. OEM	DESCRIPCIÓN	PROPIEDADES	OBSERVACIONES
3350-00	033192S1	BRAZO		
3400-00	3408251M91			
3166-00	516571M3	CILINDRO	Bruñido	
3234-00	1863393M93	PALANCA		
0770-00	180979M2	TUERCA		

RUEDA TRASERA

NÚM. VV	NÚM. OEM	DESCRIPCIÓN	PROPIEDADES	OBSERVACIONES
0902-00	898022M2	CARCASA		
0156-00	898021M1	GRAMPA		

TRACTORES - MASSEY FERGUSON

298

BOMBA HIDRÁULICA

NÚM. VV	NÚM. OEM	DESCRIPCIÓN	PROPIEDADES	OBSERVACIONES
3241-00	1868435M3	CÁMARA HIDRAULICO		
3168-00	3148071M1	PISTÓN		

CAMBIO

NÚM. VV	NÚM. OEM	DESCRIPCIÓN	PROPIEDADES	OBSERVACIONES
0405-00	3611473M1	MANGUITO		
3210-00	1680189M1			
3222-00	1868538M4			

EJE DELANTERO 4X4

NÚM. VV	NÚM. OEM	DESCRIPCIÓN	PROPIEDADES	OBSERVACIONES
3167-00	040942R1	BUJE		
3162-00	033555R1,ZF0095353217	CARCASA	Der.	
3161-00	033554R1,ZF0095353218		Izq.	
3385-00	3176339M1	CARCASA MAZA	Porta 3 engranajes planetarios	
3386-00	3603350M1		Porta 4 engranajes planetarios	
3322-00	3176335M1	CORONA DENTADA		
3283-00	3409609M1	MANGUITO		
3382-00	3176326M1,ZF4472353382	MAZA		
3383-00	ZF0095353352			
3232-00	041066R1	PIVOTE		
3186-00	3176321M1,ZF4472353195			
3169-00	041068R1			
3331-00	3176334M1,ZF0737503042	TUERCA		

EMBRAGUE

NÚM. VV	NÚM. OEM	DESCRIPCIÓN	PROPIEDADES	OBSERVACIONES
3207-00	1860890M91	CARCASA PALANCA		
0618-00	3176859M1	CUBIERTA	13” doble, equilibrada individualmente	
3273-00	886719M1	HORQUILLA		
0379-00	887903M1	PLACA	12”/13” doble	
0942-01	3603607M1		13” doble	
0619-00	3603608M1	PLATO PRESION		
0620-00	3176866M1			

FRENO

NÚM. VV	NÚM. OEM	DESCRIPCIÓN	PROPIEDADES	OBSERVACIONES
3230-00	1861665M1	BRAZO	Der.	
3231-00	1861666M1		Izq.	
3274-00	3409713M91	SOPORTE BRAZO	Der.	
3229-00	1860970M1		Izq.	

HIDRÁULICO DE LEVANTE

NÚM. VV	NÚM. OEM	DESCRIPCIÓN	PROPIEDADES	OBSERVACIONES
3350-00	033192S1	BRAZO		
3400-00	3408251M91			

TRACTORES - MASSEY FERGUSON

298

HIDRÁULICO DE LEVANTE

NÚM. VV	NÚM. OEM	DESCRIPCIÓN	PROPIEDADES	OBSERVACIONES
3166-00	516571M3	CILINDRO	Bruñido	
3234-00	1863393M93	PALANCA		
0770-00	180979M2	TUERCA		

299

BOMBA HIDRÁULICA

NÚM. VV	NÚM. OEM	DESCRIPCIÓN	PROPIEDADES	OBSERVACIONES
3241-00	1868435M3	CÁMARA HIDRAULICO		
3168-00	3148071M1	PISTÓN		

CAMBIO

NÚM. VV	NÚM. OEM	DESCRIPCIÓN	PROPIEDADES	OBSERVACIONES
0405-00	3611473M1	MANGUITO		
3210-00	1680189M1			
3222-00	1868538M4			

EJE DELANTERO 4X2

NÚM. VV	NÚM. OEM	DESCRIPCIÓN	PROPIEDADES	OBSERVACIONES
3233-00	882254M1	MAZA		

EJE DELANTERO 4X4

NÚM. VV	NÚM. OEM	DESCRIPCIÓN	PROPIEDADES	OBSERVACIONES
3167-00	040942R1	BUJE		
3162-00	033555R1,ZF0095353217	CARCASA	Der.	
3161-00	033554R1,ZF0095353218		Izq.	
3385-00	3176339M1	CARCASA MAZA	Porta 3 engranajes planetarios	
3386-00	3603350M1		Porta 4 engranajes planetarios	
3322-00	3176335M1	CORONA DENTADA		
3283-00	3409609M1	MANGUITO		
3382-00	3176326M1,ZF4472353382	MAZA		
3383-00	ZF0095353352			
3232-00	041066R1	PIVOTE		
3186-00	3176321M1,ZF4472353195			
3169-00	041068R1			
3331-00	3176334M1,ZF0737503042	TUERCA		

EMBRAGUE

NÚM. VV	NÚM. OEM	DESCRIPCIÓN	PROPIEDADES	OBSERVACIONES
3207-00	1860890M91	CARCASA PALANCA		
0618-00	3176859M1	CUBIERTA	13” doble, equilibrada individualmente	
3273-00	886719M1	HORQUILLA		
0379-00	887903M1	PLACA	12”/13” doble	
0942-01	3603607M1		13” doble	
0619-00	3603608M1	PLATO PRESION		
0620-00	3176866M1			

TRACTORES - MASSEY FERGUSON

299

FRENO

NÚM. VV	NÚM. OEM	DESCRIPCIÓN	PROPIEDADES	OBSERVACIONES
3230-00	1861665M1	BRAZO	Der.	
3231-00	1861666M1		Izq.	
3274-00	3409713M91	SOPORTE BRAZO	Der.	
3229-00	1860970M1		Izq.	

HIDRÁULICO DE LEVANTE

NÚM. VV	NÚM. OEM	DESCRIPCIÓN	PROPIEDADES	OBSERVACIONES
3350-00	033192S1	BRAZO		
3400-00	3408251M91			
3166-00	516571M3	CILINDRO	Bruñido	
3234-00	1863393M93	PALANCA		
0770-00	180979M2	TUERCA		

RUEDA TRASERA

NÚM. VV	NÚM. OEM	DESCRIPCIÓN	PROPIEDADES	OBSERVACIONES
0902-00	898022M2	CARCASA		
0156-00	898021M1	GRAMPA		

50

BOMBA HIDRÁULICA

NÚM. VV	NÚM. OEM	DESCRIPCIÓN	PROPIEDADES	OBSERVACIONES
3242-00	184471M1	CÁMARA HIDRAULICO		

EMBRAGUE

NÚM. VV	NÚM. OEM	DESCRIPCIÓN	PROPIEDADES	OBSERVACIONES
0254-01	886399,966869M2	CUBIERTA	11” doble, equilibrada individualmente	3 velocidades
0377-01	1753743M1	PLACA	11” doble	
0378-01	1753748M1			
0143-01	1031853M1	PLATO PRESION		

HIDRÁULICO DE LEVANTE

NÚM. VV	NÚM. OEM	DESCRIPCIÓN	PROPIEDADES	OBSERVACIONES
3362-00	1868921M1	BRAZO		

50X

BOMBA HIDRÁULICA

NÚM. VV	NÚM. OEM	DESCRIPCIÓN	PROPIEDADES	OBSERVACIONES
3242-00	184471M1	CÁMARA HIDRAULICO		

EMBRAGUE

NÚM. VV	NÚM. OEM	DESCRIPCIÓN	PROPIEDADES	OBSERVACIONES
0848-01	887896M1	CUBIERTA	12” doble, equilibrada individualmente	
0380-00	887902M1	PLACA	12” doble	
0379-00	887903M1		12"/13” doble	
0172-01	887907M1	PLATO PRESION	12” doble	

TRACTORES - MASSEY FERGUSON

50X

HIDRÁULICO DE LEVANTE

NÚM. VV	NÚM. OEM	DESCRIPCIÓN	PROPIEDADES	OBSERVACIONES
3362-00	1868921M1	BRAZO		

5275

BOMBA HIDRÁULICA

NÚM. VV	NÚM. OEM	DESCRIPCIÓN	PROPIEDADES	OBSERVACIONES
3241-00	1868435M3	CÁMARA HIDRAULICO		
3168-00	3148071M1	PISTÓN		

CAMBIO

NÚM. VV	NÚM. OEM	DESCRIPCIÓN	PROPIEDADES	OBSERVACIONES
0405-00	3611473M1	MANGUITO		
3222-00	1868538M4			

EJE DELANTERO 4X4

NÚM. VV	NÚM. OEM	DESCRIPCIÓN	PROPIEDADES	OBSERVACIONES
3169-00	041068R1	PIVOTE		

EMBRAGUE

NÚM. VV	NÚM. OEM	DESCRIPCIÓN	PROPIEDADES	OBSERVACIONES
3207-00	1860890M91	CARCASA PALANCA		
0618-00	3176859M1	CUBIERTA	13” doble, equilibrada individualmente	
3273-00	886719M1	HORQUILLA		
0619-00	3603608M1	PLATO PRESION	13” doble	

FRENO

NÚM. VV	NÚM. OEM	DESCRIPCIÓN	PROPIEDADES	OBSERVACIONES
3230-00	1861665M1	BRAZO	Der.	
3231-00	1861666M1		Izq.	
3274-00	3409713M91	SOPORTE BRAZO	Der.	
3229-00	1860970M1		Izq.	

HIDRÁULICO DE LEVANTE

NÚM. VV	NÚM. OEM	DESCRIPCIÓN	PROPIEDADES	OBSERVACIONES
3400-00	3408251M91	BRAZO		
3166-00	516571M3	CILINDRO	Bruñido	
3235-00	897594M6			
3234-00	1863393M93	PALANCA		
0770-00	180979M2	TUERCA		

5285

BOMBA HIDRÁULICA

NÚM. VV	NÚM. OEM	DESCRIPCIÓN	PROPIEDADES	OBSERVACIONES
3241-00	1868435M3	CÁMARA HIDRAULICO		
3168-00	3148071M1	PISTÓN		

TRACTORES - MASSEY FERGUSON

5285

CAMBIO

NÚM. VV	NÚM. OEM	DESCRIPCIÓN	PROPIEDADES	OBSERVACIONES
0405-00	3611473M1	MANGUITO		
3212-00	3613818M91			
3222-00	1868538M4			

EJE DELANTERO 4X4

NÚM. VV	NÚM. OEM	DESCRIPCIÓN	PROPIEDADES	OBSERVACIONES
3169-00	041068R1	PIVOTE		

EMBRAGUE

NÚM. VV	NÚM. OEM	DESCRIPCIÓN	PROPIEDADES	OBSERVACIONES
3207-00	1860890M91	CARCASA PALANCA		
0618-00	3176859M1	CUBIERTA	13” doble, equilibrada individualmente	
3273-00	886719M1	HORQUILLA		
0619-00	3603608M1	PLATO PRESION	13” doble	

FRENO

NÚM. VV	NÚM. OEM	DESCRIPCIÓN	PROPIEDADES	OBSERVACIONES
3230-00	1861665M1	BRAZO	Der.	
3231-00	1861666M1		Izq.	
3274-00	3409713M91	SOPORTE BRAZO	Der.	
3229-00	1860970M1		Izq.	

HIDRÁULICO DE LEVANTE

NÚM. VV	NÚM. OEM	DESCRIPCIÓN	PROPIEDADES	OBSERVACIONES
3350-00	033192S1	BRAZO		
3400-00	3408251M91			
3166-00	516571M3	CILINDRO	Bruñido	
3235-00	897594M6			
3234-00	1863393M93	PALANCA		
0770-00	180979M2	TUERCA		

5290

BOMBA HIDRÁULICA

NÚM. VV	NÚM. OEM	DESCRIPCIÓN	PROPIEDADES	OBSERVACIONES
3241-00	1868435M3	CÁMARA HIDRAULICO		
3168-00	3148071M1	PISTÓN		

CAMBIO

NÚM. VV	NÚM. OEM	DESCRIPCIÓN	PROPIEDADES	OBSERVACIONES
0405-00	3611473M1	MANGUITO		
3212-00	3613818M91			
3222-00	1868538M4			

TRACTORES - MASSEY FERGUSON

5290

EJE DELANTERO 4X4

NÚM. VV	NÚM. OEM	DESCRIPCIÓN	PROPIEDADES	OBSERVACIONES
3169-00	041068R1	PIVOTE		

EMBRAGUE

NÚM. VV	NÚM. OEM	DESCRIPCIÓN	PROPIEDADES	OBSERVACIONES
3207-00	1860890M91	CARCASA PALANCA		
0618-00	3176859M1	CUBIERTA	13” doble, equilibrada individualmente	
3273-00	886719M1	HORQUILLA		
0619-00	3603608M1	PLATO PRESION	13” doble	

FRENO

NÚM. VV	NÚM. OEM	DESCRIPCIÓN	PROPIEDADES	OBSERVACIONES
3230-00	1861665M1	BRAZO	Der.	
3231-00	1861666M1		Izq.	
3274-00	3409713M91	SOPORTE BRAZO	Der.	
3229-00	1860970M1		Izq.	

HIDRÁULICO DE LEVANTE

NÚM. VV	NÚM. OEM	DESCRIPCIÓN	PROPIEDADES	OBSERVACIONES
3350-00	033192S1	BRAZO		
3400-00	3408251M91			
3166-00	516571M3	CILINDRO	Bruñido	
3234-00	1863393M93	PALANCA		
0770-00	180979M2	TUERCA		

5300

CAMBIO

NÚM. VV	NÚM. OEM	DESCRIPCIÓN	PROPIEDADES	OBSERVACIONES
0405-00	3611473M1	MANGUITO		
3212-00	3613818M91			
3222-00	1868538M4			

EJE DELANTERO 4X4

NÚM. VV	NÚM. OEM	DESCRIPCIÓN	PROPIEDADES	OBSERVACIONES
3167-00	040942R1	BUJE		
3169-00	041068R1	PIVOTE		

EMBRAGUE

NÚM. VV	NÚM. OEM	DESCRIPCIÓN	PROPIEDADES	OBSERVACIONES
3207-00	1860890M91	CARCASA PALANCA		
0618-00	3176859M1	CUBIERTA	13” doble, equilibrada individualmente	
3273-00	886719M1	HORQUILLA		
0619-00	3603608M1	PLATO PRESION	13” doble	

TRACTORES - MASSEY FERGUSON

5310

CAMBIO

NÚM. VV	NÚM. OEM	DESCRIPCIÓN	PROPIEDADES	OBSERVACIONES
0405-00	3611473M1	MANGUITO		
3212-00	3613818M91			
3222-00	1868538M4			

EJE DELANTERO 4X4

NÚM. VV	NÚM. OEM	DESCRIPCIÓN	PROPIEDADES	OBSERVACIONES
3167-00	040942R1	BUJE		
3169-00	041068R1	PIVOTE		

EMBRAGUE

NÚM. VV	NÚM. OEM	DESCRIPCIÓN	PROPIEDADES	OBSERVACIONES
3207-00	1860890M91	CARCASA PALANCA		
0618-00	3176859M1	CUBIERTA	13” doble, equilibrada individualmente	
3273-00	886719M1	HORQUILLA		
0619-00	3603608M1	PLATO PRESION	13” doble	

5320

CAMBIO

NÚM. VV	NÚM. OEM	DESCRIPCIÓN	PROPIEDADES	OBSERVACIONES
0405-00	3611473M1	MANGUITO		
3212-00	3613818M91			
3222-00	1868538M4			

EJE DELANTERO 4X4

NÚM. VV	NÚM. OEM	DESCRIPCIÓN	PROPIEDADES	OBSERVACIONES
3167-00	040942R1	BUJE		
3169-00	041068R1	PIVOTE		

EMBRAGUE

NÚM. VV	NÚM. OEM	DESCRIPCIÓN	PROPIEDADES	OBSERVACIONES
3207-00	1860890M91	CARCASA PALANCA		
0618-00	3176859M1	CUBIERTA	13” doble, equilibrada individualmente	
3273-00	886719M1	HORQUILLA		
0619-00	3603608M1	PLATO PRESION	13” doble	

610

BOMBA HIDRÁULICA

NÚM. VV	NÚM. OEM	DESCRIPCIÓN	PROPIEDADES	OBSERVACIONES
3241-00	1868435M3	CÁMARA HIDRAULICO		
3168-00	3148071M1	PISTÓN		

TRACTORES - MASSEY FERGUSON

610

CAMBIO

NÚM. VV	NÚM. OEM	DESCRIPCIÓN	PROPIEDADES	OBSERVACIONES
0405-00	3611473M1	MANGUITO		
3210-00	1680189M1			

EJE DELANTERO (DIRECCIÓN)

NÚM. VV	NÚM. OEM	DESCRIPCIÓN	PROPIEDADES	OBSERVACIONES
0964-00	1676664M1	BRAZO		4x2

EJE DELANTERO 4X4

NÚM. VV	NÚM. OEM	DESCRIPCIÓN	PROPIEDADES	OBSERVACIONES
3167-00	040942R1	BUJE		
3162-00	033555R1,ZF0095353217	CARCASA	Der.	
3161-00	033554R1,ZF0095353218		Izq.	
3385-00	3176339M1	CARCASA MAZA	Porta 3 engranajes planetarios	
3386-00	3603350M1		Porta 4 engranajes planetarios	
3322-00	3176335M1	CORONA DENTADA		
3283-00	3409609M1	MANGUITO		
3382-00	3176326M1,ZF4472353382	MAZA		
3383-00	ZF0095353352			
3232-00	041066R1	PIVOTE		
3169-00	041068R1			
3186-00	3176321M1,ZF4472353195			
3331-00	3176334M1,ZF0737503042	TUERCA		

EMBRAGUE

NÚM. VV	NÚM. OEM	DESCRIPCIÓN	PROPIEDADES	OBSERVACIONES
3207-00	1860890M91	CARCASA PALANCA		
0618-00	3176859M1	CUBIERTA	13” doble, equilibrada individualmente	
3273-00	886719M1	HORQUILLA		
0379-00	887903M1	PLACA	12”/13” doble	
0942-01	3603607M1		13” doble	
0619-00	3603608M1	PLATO	13” doble	
0620-00	3176866M1			

FRENO

NÚM. VV	NÚM. OEM	DESCRIPCIÓN	PROPIEDADES	OBSERVACIONES
3230-00	1861665M1	BRAZO	Der.	
3231-00	1861666M1		Izq.	
3274-00	3409713M91	SOPORTE BRAZO	Der.	
3229-00	1860970M1		Izq.	

HIDRÁULICO DE LEVANTE

NÚM. VV	NÚM. OEM	DESCRIPCIÓN	PROPIEDADES	OBSERVACIONES
3400-00	3408251M91	BRAZO		
3166-00	516571M3	CILINDRO	Bruñido	
3234-00	1863393M93	PALANCA		
0770-00	180979M2	TUERCA		

TRACTORES - MASSEY FERGUSON

620

BOMBA HIDRÁULICA

NÚM. VV	NÚM. OEM	DESCRIPCIÓN	PROPIEDADES	OBSERVACIONES
3241-00	1868435M3	CÁMARA HIDRAULICO		
3168-00	3148071M1	PISTÓN		

CAMBIO

NÚM. VV	NÚM. OEM	DESCRIPCIÓN	PROPIEDADES	OBSERVACIONES
0405-00	3611473M1	MANGUITO		
3210-00	1680189M1			
3212-00	3613818M91			
3222-00	1868538M4			

EJE DELANTERO (DIRECCIÓN)

NÚM. VV	NÚM. OEM	DESCRIPCIÓN	PROPIEDADES	OBSERVACIONES
0964-00	1676664M1	BRAZO		4x2

EJE DELANTERO 4X4

NÚM. VV	NÚM. OEM	DESCRIPCIÓN	PROPIEDADES	OBSERVACIONES
3167-00	040942R1	BUJE		
3162-00	033555R1,ZF0095353217	CARCASA	Der.	
3161-00	033554R1,ZF0095353218		Izq.	
3385-00	3176339M1	CARCASA MAZA	Porta 3 engranajes planetarios	
3386-00	3603350M1		Porta 4 engranajes planetarios	
3322-00	3176335M1	CORONA DENTADA		
3283-00	3409609M1	MANGUITO		
3382-00	3176326M1,ZF4472353382	MAZA		
3383-00	ZF0095353352			
3232-00	041066R1	PIVOTE		
3169-00	041068R1			
3186-00	3176321M1,ZF4472353195			
3331-00	3176334M1,ZF0737503042	TUERCA		

EMBRAGUE

NÚM. VV	NÚM. OEM	DESCRIPCIÓN	PROPIEDADES	OBSERVACIONES
3207-00	1860890M91	CARCASA PALANCA		
0618-00	3176859M1	CUBIERTA	13” doble, equilibrada individualmente	
3273-00	886719M1	HORQUILLA		
0379-00	887903M1	PLACA	12”/13” doble	
0942-01	3603607M1		13” doble	
0619-00	3603608M1	PLATO PRESION		
0620-00	3176866M1			

TRACTORES - MASSEY FERGUSON

620

FRENO

NÚM. VV	NÚM. OEM	DESCRIPCIÓN	PROPIEDADES	OBSERVACIONES
3230-00	1861665M1	BRAZO	Der.	
3231-00	1861666M1		Izq.	
3274-00	3409713M91	SOPORTE BRAZO	Der.	
3229-00	1860970M1		Izq.	

HIDRÁULICO DE LEVANTE

NÚM. VV	NÚM. OEM	DESCRIPCIÓN	PROPIEDADES	OBSERVACIONES
3350-00	033192S1	BRAZO		
3400-00	3408251M91			
3401-00	035809N1			
3166-00	516571M3	CILINDRO	Bruñido	
3234-00	1863393M93	PALANCA		
0770-00	180979M2	TUERCA		

630

BOMBA HIDRÁULICA

NÚM. VV	NÚM. OEM	DESCRIPCIÓN	PROPIEDADES	OBSERVACIONES
3241-00	1868435M3	CÁMARA HIDRAULICO		
3168-00	3148071M1	PISTÓN		

CAMBIO

NÚM. VV	NÚM. OEM	DESCRIPCIÓN	PROPIEDADES	OBSERVACIONES
0405-00	3611473M1	MANGUITO		
3210-00	1680189M1			
3212-00	3613818M91			
3222-00	1868538M4			

EJE DELANTERO 4X4

NÚM. VV	NÚM. OEM	DESCRIPCIÓN	PROPIEDADES	OBSERVACIONES
3167-00	040942R1	BUJE		
3162-00	033555R1,ZF0095353217	CARCASA	Der.	
3161-00	033554R1,ZF0095353218		Izq.	
3385-00	3176339M1	CARCASA MAZA	Porta 3 engranajes planetarios	
3386-00	3603350M1		Porta 4 engranajes planetarios	
3322-00	3176335M1	CORONA DENTADA		
3283-00	3409609M1	MANGUITO		
3382-00	3176326M1,ZF4472353382	MAZA		
3383-00	ZF0095353352			
3232-00	041066R1	PIVOTE		
3169-00	041068R1			
3186-00	3176321M1,ZF4472353195			
3331-00	3176334M1,ZF0737503042	TUERCA		

TRACTORES - MASSEY FERGUSON

630

EMBRAGUE

NÚM. VV	NÚM. OEM	DESCRIPCIÓN	PROPIEDADES	OBSERVACIONES
3207-00	1860890M91	CARCASA PALANCA		
0618-00	3176859M1	CUBIERTA	13” doble, equilibrada individualmente	
3273-00	886719M1	HORQUILLA		
0379-00	887903M1	PLACA	12"/13” doble	
0942-01	3603607M1		13” doble	
0619-00	3603608M1	PLATO PRESION		
0620-00	3176866M1			

HIDRÁULICO DE LEVANTE

NÚM. VV	NÚM. OEM	DESCRIPCIÓN	PROPIEDADES	OBSERVACIONES
3350-00	033192S1	BRAZO		
3400-00	3408251M91			
3401-00	035809N1			
3166-00	516571M3	CILINDRO	Bruñido	
3234-00	1863393M93	PALANCA		
0770-00	180979M2	TUERCA		

6350

EJE DELANTERO 4X4

NÚM. VV	NÚM. OEM	DESCRIPCIÓN	PROPIEDADES	OBSERVACIONES
3169-00	041068R1	PIVOTE		

640

BOMBA HIDRÁULICA

NÚM. VV	NÚM. OEM	DESCRIPCIÓN	PROPIEDADES	OBSERVACIONES
3241-00	1868435M3	CÁMARA HIDRAULICO		
3168-00	3148071M1	PISTÓN		

CAMBIO

NÚM. VV	NÚM. OEM	DESCRIPCIÓN	PROPIEDADES	OBSERVACIONES
0405-00	3611473M1	MANGUITO		
3210-00	1680189M1			
3212-00	3613818M91			
3222-00	1868538M4			

EJE DELANTERO 4X4

NÚM. VV	NÚM. OEM	DESCRIPCIÓN	PROPIEDADES	OBSERVACIONES
3167-00	040942R1	BUJE		
3162-00	033555R1,ZF0095353217	CARCASA	Der.	
3161-00	033554R1,ZF0095353218		Izq.	
3385-00	3176339M1	CARCASA MAZA	Porta 3 engranajes planetarios	
3386-00	3603350M1		Porta 4 engranajes planetarios	
3322-00	3176335M1	CORONA DENTADA		

TRACTORES - MASSEY FERGUSON

640

EJE DELANTERO 4X4

NÚM. VV	NÚM. OEM	DESCRIPCIÓN	PROPIEDADES	OBSERVACIONES
3283-00	3409609M1	MANGUITO		
3382-00	3176326M1,ZF4472353382	MAZA		
3383-00	ZF0095353352			
3232-00	041066R1	PIVOTE		
3169-00	041068R1			
3186-00	3176321M1,ZF4472353195			
3331-00	3176334M1,ZF0737503042	TUERCA		

EMBRAGUE

NÚM. VV	NÚM. OEM	DESCRIPCIÓN	PROPIEDADES	OBSERVACIONES
3207-00	1860890M91	CARCASA PALANCA		
0618-00	3176859M1	CUBIERTA	13” doble, equilibrada individualmente	
3273-00	886719M1	HORQUILLA		
0379-00	887903M1	PLACA	12”/13” doble	
0942-01	3603607M1		13” doble	
0619-00	3603608M1	PLATO PRESION		
0620-00	3176866M1			

HIDRÁULICO DE LEVANTE

NÚM. VV	NÚM. OEM	DESCRIPCIÓN	PROPIEDADES	OBSERVACIONES
3350-00	033192S1	BRAZO		
3400-00	3408251M91			
3401-00	035809N1			
3166-00	516571M3	CILINDRO	Bruñido	
3234-00	1863393M93	PALANCA		
0770-00	180979M2	TUERCA		

65

EMBRAGUE

NÚM. VV	NÚM. OEM	DESCRIPCIÓN	PROPIEDADES	OBSERVACIONES
0254-01	886399,966869M2	CUBIERTA	11” doble, equilibrada individualmente	3 velocidades
0377-01	1753743M1	PLACA	11” doble	
0378-01	1753748M1			
0143-01	1031853M1	PLATO PRESION	11” doble	

650

BOMBA HIDRÁULICA

NÚM. VV	NÚM. OEM	DESCRIPCIÓN	PROPIEDADES	OBSERVACIONES
3241-00	1868435M3	CÁMARA HIDRAULICO		
3168-00	3148071M1	PISTÓN		

TRACTORES - MASSEY FERGUSON

650

CAMBIO

NÚM. VV	NÚM. OEM	DESCRIPCIÓN	PROPIEDADES	OBSERVACIONES
0405-00	3611473M1	MANGUITO		
3210-00	1680189M1			
3222-00	1868538M4			

EJE DELANTERO 4X4

NÚM. VV	NÚM. OEM	DESCRIPCIÓN	PROPIEDADES	OBSERVACIONES
3167-00	040942R1	BUJE		
3162-00	033555R1,ZF0095353217	CARCASA	Der.	
3161-00	033554R1,ZF0095353218		Izq.	
3385-00	3176339M1	CARCASA MAZA	Porta 3 engranajes planetarios	
3386-00	3603350M1		Porta 4 engranajes planetarios	
3322-00	3176335M1	CORONA DENTADA		
3283-00	3409609M1	MANGUITO		
3382-00	3176326M1,ZF4472353382	MAZA		
3383-00	ZF0095353352			
3232-00	041066R1	PIVOTE		
3169-00	041068R1			
3186-00	3176321M1,ZF4472353195			
3331-00	3176334M1,ZF0737503042	TUERCA		

EMBRAGUE

NÚM. VV	NÚM. OEM	DESCRIPCIÓN	PROPIEDADES	OBSERVACIONES
3207-00	1860890M91	CARCASA PALANCA		
0618-00	3176859M1	CUBIERTA	13” doble, equilibrada individualmente	
3273-00	886719M1	HORQUILLA		
0379-00	887903M1	PLACA	12”/13” doble	
0942-01	3603607M1		13” doble	
0619-00	3603608M1	PLATO PRESION		
0620-00	3176866M1			

HIDRÁULICO DE LEVANTE

NÚM. VV	NÚM. OEM	DESCRIPCIÓN	PROPIEDADES	OBSERVACIONES
3350-00	033192S1	BRAZO		
3400-00	3408251M91			
3401-00	035809N1			
3166-00	516571M3	CILINDRO	Bruñido	
3234-00	1863393M93	PALANCA		
0770-00	180979M2	TUERCA		

TRACTORES - MASSEY FERGUSON

65X

BOMBA HIDRÁULICA

NÚM. VV	NÚM. OEM	DESCRIPCIÓN	PROPIEDADES	OBSERVACIONES
3242-00	184471M1	CÁMARA HIDRAULICO		

EMBRAGUE

NÚM. VV	NÚM. OEM	DESCRIPCIÓN	PROPIEDADES	OBSERVACIONES
0848-01	887896M1	CUBIERTA	12” doble, equilibrada individualmente	
0380-00	887902M1	PLACA	12” doble	
0172-01	887907M1	PLATO PRESION		

HIDRÁULICO DE LEVANTE

NÚM. VV	NÚM. OEM	DESCRIPCIÓN	PROPIEDADES	OBSERVACIONES
3362-00	1868921M1	BRAZO		

660

BOMBA HIDRÁULICA

NÚM. VV	NÚM. OEM	DESCRIPCIÓN	PROPIEDADES	OBSERVACIONES
3241-00	1868435M3	CÁMARA HIDRAULICO		
3168-00	3148071M1	PISTÓN		

CAMBIO

NÚM. VV	NÚM. OEM	DESCRIPCIÓN	PROPIEDADES	OBSERVACIONES
3210-00	1680189M1	MANGUITO		
3222-00	1868538M4			

EJE DELANTERO 4X4

NÚM. VV	NÚM. OEM	DESCRIPCIÓN	PROPIEDADES	OBSERVACIONES
3167-00	040942R1	BUJE		
3436-00	036395R1,ZF0095354001	CARCASA	Der.	
3437-00	036396R1,ZF0095354002		Izq.	
3169-00	041068R1	PIVOTE		

HIDRÁULICO DE LEVANTE

NÚM. VV	NÚM. OEM	DESCRIPCIÓN	PROPIEDADES	OBSERVACIONES
3166-00	516571M3	CILINDRO	Bruñido	
0770-00	180979M2	TUERCA		

680

BOMBA HIDRÁULICA

NÚM. VV	NÚM. OEM	DESCRIPCIÓN	PROPIEDADES	OBSERVACIONES
3241-00	1868435M3	CÁMARA HIDRAULICO		
3168-00	3148071M1	PISTÓN		

CAMBIO

NÚM. VV	NÚM. OEM	DESCRIPCIÓN	PROPIEDADES	OBSERVACIONES
3210-00	1680189M1	MANGUITO		
3222-00	1868538M4			

TRACTORES - MASSEY FERGUSON

680

EJE DELANTERO 4X4

NÚM. VV	NÚM. OEM	DESCRIPCIÓN	PROPIEDADES	OBSERVACIONES
3167-00	040942R1	BUJE		
3436-00	036395R1,ZF0095354001	CARCASA	Der.	
3437-00	036396R1,ZF0095354002		Izq.	
3169-00	041068R1	PIVOTE		

HIDRÁULICO DE LEVANTE

NÚM. VV	NÚM. OEM	DESCRIPCIÓN	PROPIEDADES	OBSERVACIONES
3166-00	516571M3	CILINDRO	Bruñido	
0770-00	180979M2	TUERCA		

EJE APL365

EJE DELANTERO 4X4

NÚM. VV	NÚM. OEM	DESCRIPCIÓN	PROPIEDADES	OBSERVACIONES
3436-00	036395R1,ZF0095354001	CARCASA	Der.	
3437-00	036396R1,ZF0095354002		Izq.	

MAXION 9140

EJE DELANTERO 4X4

NÚM. VV	NÚM. OEM	DESCRIPCIÓN	PROPIEDADES	OBSERVACIONES
3436-00	036395R1,ZF0095354001	CARCASA	Der.	
3437-00	036396R1,ZF0095354002		Izq.	

MAXION 9150

EJE DELANTERO 4X4

NÚM. VV	NÚM. OEM	DESCRIPCIÓN	PROPIEDADES	OBSERVACIONES
3436-00	036395R1,ZF0095354001	CARCASA	Der.	
3437-00	036396R1,ZF0095354002		Izq.	

RETROEXCAVADORAS

EJE DELANTERO (DIRECCIÓN)

NÚM. VV	NÚM. OEM	DESCRIPCIÓN	PROPIEDADES	OBSERVACIONES
3160-00	3147521M92	BRAZO		4x2

TRACTORES - NEW HOLLAND

6600

EJE DELANTERO 4X4

NÚM. VV	NÚM. OEM	DESCRIPCIÓN	PROPIEDADES	OBSERVACIONES
3383-00	ZF0095353352	MAZA		

6630

EJE DELANTERO 4X4

NÚM. VV	NÚM. OEM	DESCRIPCIÓN	PROPIEDADES	OBSERVACIONES
3162-00	ZF0095353244	CARCASA	Der.	
3161-00	ZF0095353245		Izq.	
3385-00		CARCASA MAZA	Porta 3 engranajes planetarios	
3386-00			Porta 4 engranajes planetarios	
3382-00	ZF4472353382	MAZA		
3383-00	ZF0095353352			
3186-00	ZF4472353195	PIVOTE		
3331-00	ZF0737503042	TUERCA		

7630

EJE DELANTERO 4X4

NÚM. VV	NÚM. OEM	DESCRIPCIÓN	PROPIEDADES	OBSERVACIONES
3162-00	ZF0095353244	CARCASA	Der.	
3161-00	ZF0095353245		Izq.	
3385-00		CARCASA MAZA	Porta 3 engranajes planetarios	
3386-00			Porta 4 engranajes planetarios	
3382-00	ZF4472353382	MAZA		
3186-00	ZF4472353195	PIVOTE		
3331-00	ZF0737503042	TUERCA		

8030

EJE DELANTERO 4X4

NÚM. VV	NÚM. OEM	DESCRIPCIÓN	PROPIEDADES	OBSERVACIONES
3162-00	ZF0095353244	CARCASA	Der.	
3161-00	ZF0095353245		Izq.	
3385-00		CARCASA MAZA	Porta 3 engranajes planetarios	
3386-00			Porta 4 engranajes planetarios	
3382-00	ZF4472353382	MAZA		
3186-00	ZF4472353195	PIVOTE		
3331-00	ZF0737503042	TUERCA		

TRACTORES - VALTRA

118

EJE DELANTERO 4X4

NÚM. VV	NÚM. OEM	DESCRIPCIÓN	PROPIEDADES	OBSERVACIONES
0208-00	440600	PERNO		
0177-00	229270	TUERCA		

FRENO

NÚM. VV	NÚM. OEM	DESCRIPCIÓN	PROPIEDADES	OBSERVACIONES
3327-00	811581	SOPORTE FRENO		

128

EJE DELANTERO 4X4

NÚM. VV	NÚM. OEM	DESCRIPCIÓN	PROPIEDADES	OBSERVACIONES
0208-00	440600	PERNO		
0177-00	229270	TUERCA		

FRENO

NÚM. VV	NÚM. OEM	DESCRIPCIÓN	PROPIEDADES	OBSERVACIONES
3327-00	811581	SOPORTE FRENO		

1280

EMBRAGUE

NÚM. VV	NÚM. OEM	DESCRIPCIÓN	PROPIEDADES	OBSERVACIONES
3482-00	80750510,LUK35021710	PLATO	solamente plato presion	

138

EJE DELANTERO 4X4

NÚM. VV	NÚM. OEM	DESCRIPCIÓN	PROPIEDADES	OBSERVACIONES
0208-00	440600	PERNO		
0177-00	229270	TUERCA		

FRENO

NÚM. VV	NÚM. OEM	DESCRIPCIÓN	PROPIEDADES	OBSERVACIONES
3327-00	811581	SOPORTE FRENO		

148

EJE DELANTERO 4X4

NÚM. VV	NÚM. OEM	DESCRIPCIÓN	PROPIEDADES	OBSERVACIONES
0208-00	440600	PERNO		
0177-00	229270	TUERCA		

FRENO

NÚM. VV	NÚM. OEM	DESCRIPCIÓN	PROPIEDADES	OBSERVACIONES
3327-00	811581	SOPORTE FRENO		

TRACTORES - VALTRA

1580

EMBRAGUE

NÚM. VV	NÚM. OEM	DESCRIPCIÓN	PROPIEDADES	OBSERVACIONES
3482-00	80750510,LUK35021710	PLATO	solamente plato presion	

1780

EMBRAGUE

NÚM. VV	NÚM. OEM	DESCRIPCIÓN	PROPIEDADES	OBSERVACIONES
3482-00	80750510,LUK35021710	PLATO	solamente plato presion	

80

EMBRAGUE

NÚM. VV	NÚM. OEM	DESCRIPCIÓN	PROPIEDADES	OBSERVACIONES
0361-00	164400	GUÍA		
0362-00	204262	PALANCA		
0360-00	164410	SOPORTE		

FRENO

NÚM. VV	NÚM. OEM	DESCRIPCIÓN	PROPIEDADES	OBSERVACIONES
0371-00	583420	ANILLO		
0370-00	203370	SOPORTE FRENO		

85

EMBRAGUE

NÚM. VV	NÚM. OEM	DESCRIPCIÓN	PROPIEDADES	OBSERVACIONES
0361-00	164400	GUÍA		
0362-00	204262	PALANCA		
0360-00	164410	SOPORTE		

FRENO

NÚM. VV	NÚM. OEM	DESCRIPCIÓN	PROPIEDADES	OBSERVACIONES
0371-00	583420	ANILLO		
0370-00	203370	SOPORTE FRENO		

885

EJE DELANTERO 4X4

NÚM. VV	NÚM. OEM	DESCRIPCIÓN	PROPIEDADES	OBSERVACIONES
3162-00	80599820,ZF0095353244	CARCASA	Der.	
3161-00	80599920,ZF0095353245		Izq.	
3382-00	80607900,ZF4472353382	MAZA		
3383-00	84104200,ZF0095353352			
3186-00	80607500,ZF4472353195	PIVOTE		
3331-00	80604000,ZF0737503042	TUERCA		

TRACTORES - VALTRA

88ID

EMBRAGUE

NÚM. VV	NÚM. OEM	DESCRIPCIÓN	PROPIEDADES	OBSERVACIONES
0361-00	164400	GUÍA		
0362-00	204262	PALANCA		
0360-00	164410	SOPORTE		

FRENO

NÚM. VV	NÚM. OEM	DESCRIPCIÓN	PROPIEDADES	OBSERVACIONES
0371-00	583420	ANILLO		
0370-00	203370	SOPORTE FRENO		

965

EJE DELANTERO 4X4

NÚM. VV	NÚM. OEM	DESCRIPCIÓN	PROPIEDADES	OBSERVACIONES
3162-00	80599820,ZF0095353244	CARCASA	Der.	
3161-00	80599920,ZF0095353245		Izq.	
3382-00	80607900,ZF4472353382	MAZA		
3383-00	84104200,ZF0095353352			
3186-00	80607500,ZF4472353195	PIVOTE		
3331-00	80604000,ZF0737503042	TUERCA		

980

EJE DELANTERO 4X4

NÚM. VV	NÚM. OEM	DESCRIPCIÓN	PROPIEDADES	OBSERVACIONES
3162-00	80599820,ZF0095353244	CARCASA	Der.	
3161-00	80599920,ZF0095353245		Izq.	
3382-00	80607900,ZF4472353382	MAZA		
3383-00	84104200,ZF0095353352			
3186-00	80607500,ZF4472353195	PIVOTE		
3331-00	80604000,ZF0737503042	TUERCA		

985

EJE DELANTERO 4X4

NÚM. VV	NÚM. OEM	DESCRIPCIÓN	PROPIEDADES	OBSERVACIONES
3162-00	80599820,ZF0095353244	CARCASA	Der.	
3161-00	80599920,ZF0095353245		Izq.	
3382-00	80607900,ZF4472353382	MAZA		
3383-00	84104200,ZF0095353352			
3186-00	80607500,ZF4472353195	PIVOTE		
3331-00	80604000,ZF0737503042	TUERCA		

TRACTORES - VALTRA

LÍNEA BH

EMBRAGUE

NÚM. VV	NÚM. OEM	DESCRIPCIÓN	PROPIEDADES	OBSERVACIONES
3482-00	80750510,LUK35021710	PLATO	solamente plato presion	

LÍNEA BM

EJE DELANTERO 4X4

NÚM. VV	NÚM. OEM	DESCRIPCIÓN	PROPIEDADES	OBSERVACIONES
3162-00	80599820,ZF0095353244	CARCASA	Der.	
3161-00	80599920,ZF0095353245		Izq.	
3382-00	80607900,ZF4472353382	MAZA		
3383-00	84104200,ZF0095353352			
3186-00	80607500,ZF4472353195	PIVOTE		
3331-00	80604000,ZF0737503042	TUERCA		

EMBRAGUE

NÚM. VV	NÚM. OEM	DESCRIPCIÓN	PROPIEDADES	OBSERVACIONES
3334-00	81133600	BUJE		
3430-00	81314000			
3276-00	80855220	GUÍA		
3431-00	83040222			

0003-01	0004-00	0007-00	0009-00	0010-00
0011-00	0014-02	0015-01	0016-02	0018-01
0019-01	0020-00	0022-01	0025-00	0028-00
0032-00	0034-00	0038-00	0039-00	0040-00
0041-00	0050-00	0051-00	0052-00	0054-00
0055-00	0056-01	0060-00	0061-01	0063-00

0064-00	0069-00	0076-00	0077-00	0079-00
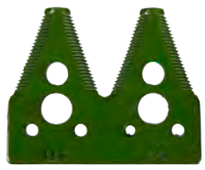	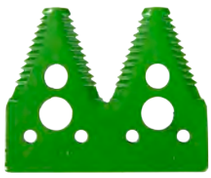			
0081-01	0082-01	0085-00	0093-00	0094-00
0100-00	0101-00	0103-00	0106-01	0106-05
0109-00	0110-01	0111-01	0114-01	0116-01
0116-03	0119-01	0119-02	0120-00	0123-01
0123-02	0125-01	0125-02	0130-00	0141-00

0142-00	0143-01	0147-00	0149-01	0156-00
0159-00	0160-00	0163-00	0164-00	0166-00
0167-00	0170-01	0171-01	0172-01	0177-00
0179-00	0183-01	0184-00	0185-00	0186-00
0187-00	0188-00	0189-00	0191-00	0193-00
0198-01	0206-00	0207-00	0208-00	0210-00

0211-00	0212-01	0214-01	0220-00	0221-01
0222-00	0223-00	0224-00	0225-00	0228-00
0229-00	0231-00	0232-00	0239-00	0240-00
0241-00	0242-00	0243-00	0251-00	0252-01
0254-01	0268-00	0271-00	0277-01	0278-01
0279-01	0290-00	0292-00	0300-01	0305-00

0306-00	0307-00	0311-00	0316-01	0317-01
0326-00	0330-00	0342-01	0343-01	0344-01
0345-01	0346-01	0347-01	0348-01	0349-01
0352-00	0355-00	0357-00	0358-00	0360-00
0361-00	0362-00	0370-00	0371-00	0374-00
		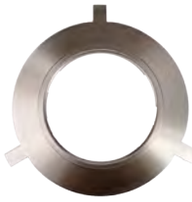		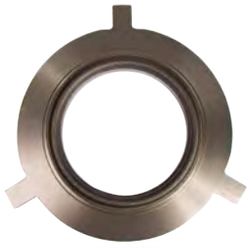
0375-00	0376-00	0377-01	0378-01	0379-00

0380-00	0382-00	0393-00	0396-01	0397-01
0398-01	0399-02	0400-02	0401-00	0403-00
0405-00	0411-01	0413-00	0414-00	0415-01
0416-00	0417-00	0418-00	0423-00	0424-00
0425-00	0426-00	0429-00	0433-00	0437-00
0438-00	0439-00	0440-00	0441-00	0442-00

0444-00	0446-00	0448-00	0450-00	0451-00
	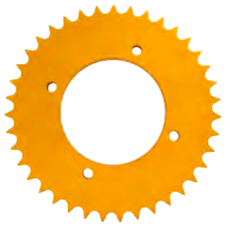			
0457-00	0458-00	0459-00	0460-00	0461-00
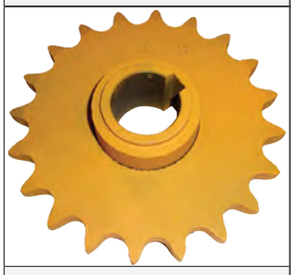				
0462-00	0463-00	0464-00	0465-00	0468-00
0469-00	0472-01	0485-00	0486-00	0488-02
0489-00	0490-00	0492-00	0499-00	0503-01
0505-01	0508-01	0509-01	0601-01	0602-01

0612-01	0613-01	0616-00	0618-00	0619-00
0620-00	0621-01	0622-01	0623-01	0626-00
0627-00	0628-00	0629-00	0630-00	0643-00
0644-01	0645-00	0652-06	0653-01	0654-01
0655-01	0656-00	0657-00	0658-01	0660-01
0664-00	0665-00	0672-02	0678-00	0689-00

0690-00	0691-00	0692-00	0693-01	0694-01
0696-01	0697-00	0699-00	0700-01	0714-01
	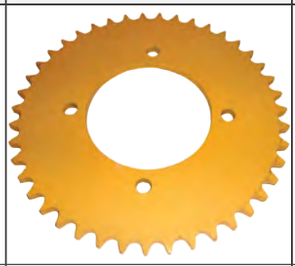		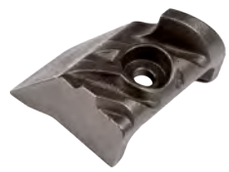	
0716-01	0721-00	0722-00	0736-00	0738-00
0740-00	0741-00	0742-00	0749-00	0750-00
0751-00	0752-00	0753-00	0754-00	0755-00
0758-00	0759-00	0765-00	0766-00	0770-00

0805-01	0816-00	0816-03	0817-01	0818-02
0819-02	0820-02	0821-02	0824-00	0828-00
0829-00	0832-01	0835-00	0839-00	0840-00
0841-00	0848-01	0849-00	0851-02	0853-00
0854-00	0855-00	0868-00	0869-01	0876-00
0877-00	0879-00	0880-00	0883-01	0886-00

0887-00	0891-00	0894-00	0902-00	0905-00
0906-00	0907-00	0908-00	0910-01	0910-06
0912-01	0913-01	0914-01	0916-01	0917-00
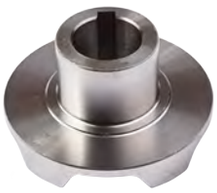				
0922-00	0923-01	0924-00	0925-00	0926-00
0927-00	0928-00	0930-00	0932-01	0934-01
0942-01	0946-00	0947-00	0948-00	0952-00

0954-00	0956-00	0964-00	0993-00	0994-01
0996-01	0998-00	3024-00	3025-00	3026-00
3027-00	3036-01	3042-01	3043-00	3044-00
3050-00	3051-01	3052-01	3055-00	3056-00
3058-01	3059-00	3060-00	3061-00	3062-00
3064-00	3075-00	3076-00	3078-00	3079-00

3080-00	3081-00	3082-00	3083-00	3085-00
3086-00	3087-00	3096-00	3097-00	3098-00
3099-00	3100-00	3101-00	3105-00	3106-00
3115-00	3116-01	3117-01	3119-01	3121-01
3122-01	3122-03	3123-01	3123-03	3124-01
3125-01	3126-01	3128-00	3129-00	3132-00

3138-00	3139-00	3142-00	3143-00	3144-00
3145-00	3146-00	3148-00	3149-00	3152-00
3155-01	3156-01	3157-00	3160-00	3161-00
3162-00	3165-00	3166-00	3167-00	3168-00
	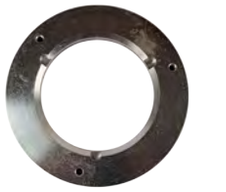			
3169-00	3170-00	3171-00	3180-00	3181-00
3182-00	3183-00	3184-00	3186-00	3190-00

3191-00	3192-00	3193-00	3195-00	3196-00
3197-00	3200-00	3206-00	3207-00	3208-00
3209-00	3210-00	3211-00	3212-00	3213-00
3214-00	3215-00	3216-00	3222-00	3229-00
3230-00	3231-00	3232-00	3233-00	3234-00
3235-00	3239-00	3240-00	3241-00	3242-00

3247-00	3257-00	3258-00	3259-00	3261-00
3262-00	3264-01	3265-01	3266-01	3270-01
3273-00	3274-00	3275-01	3276-00	3283-00
3284-00	3285-00	3286-00	3287-00	3288-00
3289-00	3290-00	3291-00	3292-00	3293-00
3294-01	3295-01	3296-01	3297-01	3298-01

3299-01	3301-01	3302-01	3304-01	3305-02
3309-01	3310-01	3311-01	3312-01	3314-01
3315-01	3316-01	3317-01	3318-01	3319-01
3322-00	3323-00	3324-00	3325-00	3326-00
3327-00	3330-00	3331-00	3332-00	3334-00
3335-02	3336-02	3338-01	3339-01	3340-01

3341-01	3342-01	3343-01	3344-01	3345-01
3346-01	3350-00	3354-00	3355-00	3358-01
3362-00	3368-00	3369-00	3370-00	3378-01
3379-00	3380-00	3382-00	3383-00	3384-00
3385-00	3386-00	3390-00	3393-00	3394-00
3395-00	3396-00	3397-00	3398-00	3400-00

3401-00	3402-00	3403-00	3407-01	3408-01
3409-01	3410-01	3411-01	3412-01	3418-01
3419-01	3420-01	3421-01	3422-01	3423-01
3424-01	3425-01	3426-01	3427-01	3428-00
3430-00	3431-00	3434-00	3435-00	3436-00
3437-00	3438-01	3439-01	3440-01	3441-01

				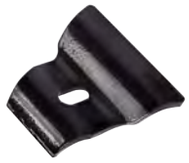
3445-01	3449-01	3450-01	3451-01	3452-01
3454-00	3455-00	3456-00	3457-00	3458-00
3459-00	3460-00	3461-00	3462-00	3463-00
3464-00	3465-00	3466-00	3467-00	3468-00
3469-00	3470-00	3471-00	3472-00	3472-01
3472-02	3477-00	3479-00	3481-00	3482-00

3491-01	3492-01	3493-01	3498-00	3499-00
3560-01	3561-01	3562-01	3563-01	3564-01
3565-01	3566-01	3567-01	3570-01	3571-01
3590-01	3633-00	3657-00	3667-00	3668-00
3669-00	3670-00	3671-00	3672-00	3673-00
3674-00	3675-00	3688-00	3689-00	3692-01

3693-01	3696-00	3697-00	3698-00	3746-00
3747-00	3751-00	3752-00	3753-00	3762-00
3764-00	3765-00	3766-00	3767-00	3775-00
3776-00	3778-00	3779-00	3780-00	3781-00
3784-00	3793-00	3794-00	3795-00	3804-00
3806-01	3807-01	3808-01	3809-01	3828-00

3829-00	3830-00	3831-00	3832-00	3833-00
3834-00	3835-00	3836-00	3837-01	3838-01
3839-01	3840-01	3841-01	3842-01	3844-00
3845-00	3851-00	3857-01	3858-01	3864-00
3865-00	3866-00	3867-00	3871-00	3872-00
3873-00	3874-00	3875-00	3876-00	3877-00

3878-00	3885-00	3893-00	3894-00	3895-00
3896-00	3898-00	3901-00	3902-00	3905-00
3908-00	3909-00	3912-00	3913-00	3915-00
		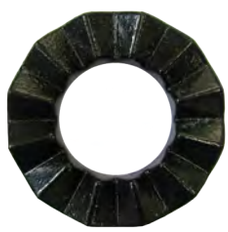		
3916-00	3932-00	3959-00	3964-00	6000-99
6019-00	6023-00	6025-00	6040-00	6044-00
				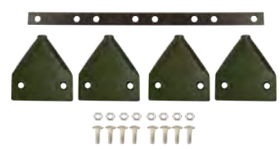
6050-00	6050-01	6060-00	6070-00	6100-99

6119-00	6140-00	6144-00	6200-99	6220-00
6222-00	6225-00	6225-01	6230-00	6230-01
				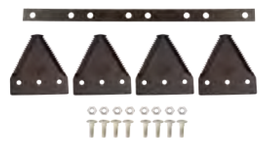
6235-00	6260-00	6270-00	6280-00	6300-99
6325-00	6330-00	6400-99	6419-00	6420-00
6423-00	6425-00	6430-00	6431-00	6435-00
	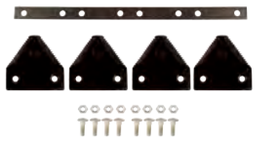			
6436-00	6500-99	6520-00	6525-00	6530-00

6540-00	6550-00	6560-00	6619-00	6700-99
6719-00	6723-00	6800-99	6835-00	6840-00
6900-99	6920-00	6925-00		

REFERENCIAS CRUZADAS OEM - VV

NÚM. OEM	NÚM. VV	MONTADORA
033192S1	3350-00	Massey Ferguson
033554R1	3161-00	Massey Ferguson
033555R1	3162-00	Massey Ferguson
035809N1	3401-00	Massey Ferguson
036395R1	3436-00	Massey Ferguson
036396R1	3437-00	Massey Ferguson
038624	0055-00	AGCO
038624	0055-00	Ideal
039231P1	0699-00	AGCO
039231P1	0699-00	Ideal
040942R1	3167-00	Massey Ferguson
041066R1	3232-00	Massey Ferguson
041068R1	3169-00	Massey Ferguson
041841N1	0877-00	AGCO
041841N1	0877-00	Ideal
053006P1	0055-00	AGCO
053006P1	0055-00	Ideal
053545P1	3096-00	AGCO
053546P1	3097-00	AGCO
053547P1	3098-00	AGCO
053548P1	3099-00	AGCO
053549P1	3100-00	AGCO
053550P1	3101-00	AGCO
055650N1	0750-00	AGCO
055651N1	0751-00	AGCO
055652N1	0752-00	AGCO
055653N1	0753-00	AGCO
055654N1	6719-00	AGCO
055654N1	0754-00	AGCO
055655N1	6723-00	AGCO
055655N1	0755-00	AGCO
055657P1	0357-00	AGCO
055658P1	0358-00	AGCO
055742T1	0231-00	AGCO
055742T1	0231-00	Ideal
055744T1	0629-00	AGCO
055745T1	0628-00	AGCO
058602T1	3132-00	AGCO
059001N1	6525-00	AGCO
059001N1	0326-00	AGCO
059002N1	6530-00	AGCO
059002N1	0147-00	AGCO
059510P1	3106-00	AGCO
059512T2	0652-06	AGCO
059766P1	3105-00	AGCO
065787N1	3751-00	AGCO
065788N1	3752-00	AGCO
065789N1	3753-00	AGCO
065790N1	6619-00	AGCO

NÚM. OEM	NÚM. VV	MONTADORA
065823P1	0758-00	AGCO
070865P1	3128-00	AGCO
1031853M1	0143-01	Massey Ferguson
111306023600	0003-01	Ideal
112074A1	0056-01	Case IH
112336380200	0397-01	Ideal
112346381100	0655-01	Ideal
112346410000	0653-01	Ideal
112346481100	0654-01	Ideal
112356422500	0697-00	AGCO
112356422500	0697-00	Ideal
112367582300	0693-01	AGCO
112367582300	0693-01	Ideal
112367582400	0694-01	AGCO
112367582400	0694-01	Ideal
112367582500	0696-01	AGCO
112367582500	0696-01	Ideal
112367810100	0645-00	AGCO
112367810100	0645-00	Ideal
112367850000	0816-00	AGCO
112367850000	0816-00	Ideal
112367850100	0643-00	AGCO
112367850100	0643-00	Ideal
116108W1	3239-00	AGCO
130436	0424-00	New Holland
1307285C98	6325-00	Case IH
1307285C98	0765-00	Case IH
1307286C98	6330-00	Case IH
1307286C98	0766-00	Case IH
1307299C2	0060-00	Case IH
1307416C1	3354-00	Case IH
1307417C1	3355-00	Case IH
1309175C1	0451-00	Case IH
1309336C1	0450-00	Case IH
1315264C1	3384-00	Case IH
1317192C1	0232-00	Case IH
1318976C2	0149-01	Case IH
1320699C1	3379-00	Case IH
1322573C1	0159-00	Case IH
1322616C2	3481-00	Case IH
1347260C1	3804-00	Case IH
143960A1	0211-00	Case IH
144031A1	0221-01	Case IH
1480679M91	0079-00	AGCO
1480692M1	0063-00	AGCO
1483261M91	0225-00	AGCO
14M7303	0749-00	John Deere
164400	0361-00	Valtra
164410	0360-00	Valtra

NÚM. OEM	NÚM. VV	MONTADORA
1676664M1	0964-00	Massey Ferguson
1680189M1	3210-00	Massey Ferguson
168370C2	3959-00	Case IH
168683C1	0160-00	Case IH
1691550M1	3211-00	Massey Ferguson
1723800	0141-00	AGCO
1730728M1	0014-02	AGCO
17370728M1	0014-02	Ideal
1753743M1	0377-01	Massey Ferguson
1753748M1	0378-01	Massey Ferguson
180979M2	0770-00	Massey Ferguson
183210C91	3043-00	Case IH
183211C1	3043-00	Case IH
183333C1	0998-00	Case IH
184471M1	3242-00	Massey Ferguson
1860890M91	3207-00	Massey Ferguson
1860970M1	3229-00	Massey Ferguson
1861665M1	3230-00	Massey Ferguson
1861666M1	3231-00	Massey Ferguson
1863393M93	3234-00	Massey Ferguson
1868435M3	3241-00	Massey Ferguson
1868538M4	3222-00	Massey Ferguson
1868921M1	3362-00	Massey Ferguson
191677C1	3913-00	Case IH
193999C3	0223-00	Case IH
194194C1	3912-00	Case IH
1954816C1	0692-00	Case IH
1979166C1	0691-00	Case IH
1989543C3	3828-00	Case IH
203370	0370-00	Valtra
204262	0362-00	Valtra
215687	0376-00	New Holland
229270	0177-00	Valtra
2412960W1	3264-01	AGCO
241930A1	0292-00	Case IH
248600A1	3829-00	Case IH
260169	0489-00	New Holland
267508M1	0032-00	AGCO
267509M1	0041-00	AGCO
270029	0171-01	New Holland
270046	0163-00	New Holland
270049	0490-00	New Holland
2710140M91	3370-00	AGCO
278820A5	0736-00	Case IH
278821A2	0446-00	Case IH
280035	0007-00	New Holland
280058	0382-00	New Holland
280066	0228-00	New Holland
28281304	0894-00	AGCO

REFERENCIAS CRUZADAS OEM - VV

NÚM. OEM	NÚM. VV	MONTADORA
2833053M1	0022-01	AGCO
2834522M1	0220-00	AGCO
28580202	0891-00	AGCO
290142	0305-00	New Holland
290143	0306-00	New Holland
290144	0499-00	New Holland
309169	0652-06	New Holland
309197	0185-00	New Holland
309520	0721-00	New Holland
3098783	0141-00	AGCO
3099293M2	0868-00	AGCO
3099334M2	0093-00	AGCO
3099334M2	0093-00	Ideal
3099370M1	0947-00	AGCO
3099401M1	0946-00	AGCO
3099584M1	0925-00	AGCO
3099587M1	0179-00	AGCO
3099689M1	0444-00	AGCO
3099856M91	0927-00	AGCO
3099906M91	0018-01	AGCO
3099907M91	0622-01	AGCO
3099918M91	0212-01	AGCO
3099921M1	0665-00	Ideal
30999334M2	0472-01	AGCO
30999334M2	0472-01	Ideal
314440	0015-01	New Holland
314441	0623-01	New Holland
3147521M92	3160-00	Massey Ferguson
3148071M1	3168-00	Massey Ferguson
3175125M1	0011-00	AGCO
3175125M1	0011-00	Ideal
3176321M1	3186-00	Massey Ferguson
3176326M1	3382-00	Massey Ferguson
3176334M1	3331-00	Massey Ferguson
3176335M1	3322-00	Massey Ferguson
3176339M1	3385-00	Massey Ferguson
3176859M1	0618-00	Massey Ferguson
3176866M1	0620-00	Massey Ferguson
320033	0488-02	New Holland
320053	0393-00	New Holland
322354	0229-00	New Holland
3225015M91	0928-00	AGCO
3225027M91	0930-00	AGCO
3225031M1	0828-00	AGCO
3225064	0924-00	AGCO
3225291M2	0004-00	AGCO
3225311M1	0926-00	AGCO
3225347M1	0869-01	AGCO
3225485M1	0932-01	AGCO

NÚM. OEM	NÚM. VV	MONTADORA
3225513M1	0829-00	AGCO
3226613M1	0224-00	AGCO
323269A1	0689-00	Case IH
330412	0425-00	New Holland
331309	0954-00	New Holland
3316820M91	0934-01	AGCO
3317617M1	0179-00	AGCO
3318923M1	0184-00	AGCO
3318923M1	0184-00	Ideal
3318953M91	0003-01	AGCO
3319934M1	0653-01	AGCO
3319979M1	0658-01	AGCO
3319990M91	0655-01	AGCO
333318	0437-00	New Holland
334137	0464-00	New Holland
334972	0183-01	New Holland
3408251M91	3400-00	Massey Ferguson
3408293M91	0849-00	Massey Ferguson
3409609M1	3283-00	Massey Ferguson
3409713M91	3274-00	Massey Ferguson
3468151M91	0654-01	AGCO
3468154M1	0330-00	AGCO
3468553M91	3165-00	AGCO
3468553M91	3165-00	Ideal
3469524M1	0472-01	AGCO
3469524M1	0472-01	Ideal
3469524M1	0094-00	AGCO
3469524M1	0094-00	Ideal
3500005	6835-00	Case IH
3500005	6835-00	New Holland
3500005	6835-00	John Deere
3500005	6835-00	AGCO
350598	0015-01	New Holland
350613	3087-00	New Holland
354785	0085-00	New Holland
354787	0103-00	New Holland
356818	0251-00	New Holland
3603350M1	3386-00	Massey Ferguson
3603607M1	0942-01	Massey Ferguson
3603608M1	0619-00	Massey Ferguson
360676	0222-00	New Holland
3611473M1	0405-00	Massey Ferguson
3613818M91	3212-00	Massey Ferguson
362801	0229-00	New Holland
365110	0411-01	New Holland
365826	0207-00	New Holland
365962	0051-00	New Holland
365963	0052-00	New Holland
370913A1	3932-00	Case IH

NÚM. OEM	NÚM. VV	MONTADORA
371621A3	6325-00	Case IH
371621A3	0765-00	Case IH
371622A3	6330-00	Case IH
371622A3	0766-00	Case IH
371658A1	6300-99	Case IH
372831	0170-01	New Holland
372975	0426-00	New Holland
373929	0393-00	New Holland
376534A1	6325-00	Case IH
376534A1	0765-00	Case IH
376535A1	6330-00	Case IH
376535A1	0766-00	Case IH
379720	0003-01	New Holland
384357	0004-00	New Holland
387449	0485-00	New Holland
388118	0660-01	New Holland
388169	0064-00	New Holland
388257	0311-00	New Holland
388396A1	0292-00	Case IH
388733	0759-00	New Holland
388816	0164-00	New Holland
389071A1	3776-00	Case IH
391085A1	0292-00	Case IH
393710	0210-00	New Holland
393903	0465-00	New Holland
397337	3143-00	New Holland
409731A1	3479-00	Case IH
413164A1	3795-00	Case IH
417785	0887-00	New Holland
421216	0886-00	New Holland
422452	3394-00	New Holland
423442	0462-00	New Holland
423659	0461-00	New Holland
423662	0460-00	New Holland
423683	0952-00	New Holland
434295A2	3379-00	Case IH
440430A1	3379-00	Case IH
440600	0208-00	Valtra
442832A1	3479-00	Case IH
445956	3036-01	New Holland
447218	0189-00	New Holland
450592	0191-00	New Holland
46137100	0993-00	AGCO
465243	0630-00	New Holland
465244	0629-00	New Holland
465931	0403-00	New Holland
466595	0189-00	New Holland
466863	0342-01	New Holland
466865	0343-01	New Holland

REFERENCIAS CRUZADAS OEM - VV

NÚM. OEM	NÚM. VV	MONTADORA
467238	0411-01	New Holland
468100	0009-00	New Holland
468263	0014-02	New Holland
468265	0011-00	New Holland
468276	0022-01	New Holland
468794	0948-00	New Holland
468860	0879-00	New Holland
468861	0880-00	New Holland
468865	0374-00	New Holland
468866	0375-00	New Holland
468889	0040-00	New Holland
468969	0876-00	New Holland
47431001	3964-00	New Holland
47506882	3905-00	Case IH
47506882	3905-00	New Holland
47603368	3885-00	Case IH
479507	0015-01	New Holland
479841	0623-01	New Holland
516571M3	3166-00	Massey Ferguson
583420	0371-00	Valtra
605038	0403-00	New Holland
605065	0616-00	New Holland
6200719M91	6520-00	AGCO
6200719M91	3086-00	AGCO
6200720M91	3085-00	AGCO
6200747M1	3083-00	AGCO
6201302M1	3082-00	AGCO
6201303M1	3081-00	AGCO
6202141M1	3050-00	AGCO
6203783M1	3157-00	AGCO
6206040M1	0891-00	AGCO
6212905M91	3270-01	AGCO
6215841M1	0034-00	AGCO
6215841M1	0034-00	Ideal
6219032M1	3157-00	AGCO
6219035M1	3148-00	AGCO
6219036M1	3149-00	AGCO
6231161M91	6560-00	AGCO
6231161M91	3206-00	AGCO
6232442M91	3213-00	AGCO
6232443M91	3214-00	AGCO
6232444M91	6540-00	AGCO
6232444M91	3215-00	AGCO
6232445M91	6550-00	AGCO
6232445M91	3216-00	AGCO
6260976M1	3275-01	AGCO
6297347M1	0883-01	AGCO
6297347M1	0883-01	Ideal
6297348M1	3190-00	AGCO

NÚM. OEM	NÚM. VV	MONTADORA
6297348M1	3190-00	Ideal
6303784M1	3499-00	AGCO
6303785M1	3498-00	AGCO
65327	0016-02	New Holland
65474	0423-00	New Holland
700708646	0690-00	Case IH
71386962	0054-00	AGCO
71386962	3200-00	AGCO
71421290	3266-01	AGCO
71433839	3857-01	AGCO
71433841	3858-01	AGCO
748908	3042-01	New Holland
755207	0664-00	New Holland
755743T1	0630-00	AGCO
755836	0399-02	New Holland
755999	0459-00	New Holland
756131	0415-01	New Holland
756132	0397-01	New Holland
756133	0398-01	New Holland
756213	0626-00	New Holland
756396	0628-00	New Holland
756397	0627-00	New Holland
756402	0601-01	New Holland
756410	0602-01	New Holland
756838	0009-00	New Holland
756917	0400-02	New Holland
756947	0069-00	New Holland
758401	0025-00	New Holland
758560	0672-02	New Holland
758829	0621-01	New Holland
759649	0672-02	New Holland
759650	0401-00	New Holland
766379	3464-00	New Holland
766380	3465-00	New Holland
80270046	0163-00	New Holland
80309520	0721-00	New Holland
80320033	0488-02	New Holland
80365826	0207-00	New Holland
80387449	0485-00	New Holland
80388257	0311-00	New Holland
80393903	0465-00	New Holland
80397337	3143-00	New Holland
8041651	0908-00	New Holland
80421216	0886-00	New Holland
80423442	0462-00	New Holland
80423662	0460-00	New Holland
80423683	0952-00	New Holland
80599820	3162-00	Valtra
80599820	3162-00	Agrale

NÚM. OEM	NÚM. VV	MONTADORA
80599920	3161-00	Valtra
80599920	3161-00	Agrale
80604000	3331-00	Valtra
80604000	3331-00	Agrale
80607500	3186-00	Valtra
80607500	3186-00	Agrale
80607900	3382-00	Valtra
80607900	3382-00	Agrale
80750510	3482-00	Valtra
80855220	3276-00	Valtra
81133600	3334-00	Valtra
811581	3327-00	Valtra
81314000	3430-00	Valtra
821507	0463-00	New Holland
821510	0458-00	New Holland
821511	0457-00	New Holland
821677	0486-00	New Holland
822061	0906-00	New Holland
822062	0907-00	New Holland
822321	0188-00	New Holland
822386	0908-00	New Holland
822396	0917-00	New Holland
823269	0818-02	New Holland
823270	0819-02	New Holland
823271	0820-02	New Holland
823272	0853-00	New Holland
823272	0853-00	Case IH
823273	0854-00	New Holland
823273	0854-00	Case IH
823274	0855-00	New Holland
823274	0855-00	Case IH
823290	0821-02	New Holland
823292	0851-02	New Holland
823388	0469-00	New Holland
823413	0413-00	New Holland
823450	3145-00	New Holland
823451	3146-00	New Holland
823524	0028-00	New Holland
824032	0187-00	New Holland
824034	0994-01	New Holland
824051	3793-00	New Holland
824168	3144-00	New Holland
824315	3293-00	New Holland
824316	3291-00	New Holland
824317	3292-00	New Holland
824614	0050-00	New Holland
825073	0028-00	New Holland
825081	3024-00	New Holland
825082	3025-00	New Holland

REFERENCIAS CRUZADAS OEM - VV

NÚM. OEM	NÚM. VV	MONTADORA
825083	3026-00	New Holland
825084	3044-00	New Holland
825107	0028-00	New Holland
825270	0077-00	New Holland
826624	0905-00	New Holland
826804	0397-01	New Holland
826805	0398-01	New Holland
826806	0612-01	New Holland
826807	0613-01	New Holland
826808	0503-01	New Holland
826809	0505-01	New Holland
826810	0508-01	New Holland
826826	0877-00	New Holland
83040222	3431-00	Valtra
84023462	3767-00	New Holland
84023880	3766-00	New Holland
84026079	3027-00	New Holland
84026612	0206-00	New Holland
84026666	3080-00	New Holland
84026681	3079-00	New Holland
84050519	3675-00	New Holland
84050520	3674-00	New Holland
84060997	3672-00	New Holland
84060998	3673-00	New Holland
84072441	3832-00	New Holland
84074536	3297-01	New Holland
84074694	3294-01	New Holland
84077841	3036-01	New Holland
84077843	3042-01	New Holland
84104200	3383-00	Valtra
84126939	3439-01	New Holland
84126939	3439-01	Case IH
84126951	3421-01	New Holland
84126951	3421-01	Case IH
84126953	3422-01	New Holland
84126953	3422-01	Case IH
84126957	3424-01	New Holland
84126957	3424-01	Case IH
84131139	3781-00	New Holland
84131139	3781-00	Case IH
84131141	3780-00	New Holland
84131141	3780-00	Case IH
84131143	3835-00	New Holland
84131143	3835-00	Case IH
84131145	3836-00	New Holland
84131145	3836-00	Case IH
84131146	3778-00	New Holland
84131146	3778-00	Case IH
84131147	3779-00	New Holland

NÚM. OEM	NÚM. VV	MONTADORA
84131147	3779-00	Case IH
84134659	3258-00	Case IH
84134660	3259-00	Case IH
84158107	3895-00	Case IH
84158109	3894-00	Case IH
84158112	3893-00	Case IH
84170820	3688-00	New Holland
84170820	3688-00	Case IH
84170823	3689-00	New Holland
84170823	3689-00	Case IH
84174008	3775-00	Case IH
84180846	3318-01	Case IH
84180850	3319-01	Case IH
84184577	3692-01	New Holland
84184577	3692-01	Case IH
84194057	3657-00	New Holland
84194057	3657-00	Case IH
84207089	3425-01	New Holland
84207089	3425-01	Case IH
84211046	3426-01	New Holland
84211046	3426-01	Case IH
84213793	3698-00	New Holland
84213793	3698-00	Case IH
84213793	6925-00	New Holland
84213793	6925-00	Case IH
84216821	3340-01	New Holland
84216821	3340-01	Case IH
84216822	3341-01	New Holland
84216822	3341-01	Case IH
84216823	3342-01	New Holland
84216823	3342-01	Case IH
84225871	3905-00	Case IH
84225871	3905-00	New Holland
84229789	3412-01	New Holland
84229789	3412-01	Case IH
84230253	3338-01	New Holland
84230256	3339-01	New Holland
84230257	3411-01	New Holland
84230257	3411-01	Case IH
84230761	3343-01	New Holland
84230761	3343-01	Case IH
84232915	3345-01	New Holland
84232915	3345-01	Case IH
84232917	3344-01	New Holland
84232917	3344-01	Case IH
84233234	3346-01	New Holland
84233234	3346-01	Case IH
84241587	3428-00	Case IH
84243614	3409-01	New Holland

NÚM. OEM	NÚM. VV	MONTADORA
84243616	3410-01	New Holland
84245696	3358-01	New Holland
84274636	3697-00	New Holland
84274636	3697-00	Case IH
84274636	6920-00	New Holland
84274636	6920-00	Case IH
84275285	3964-00	Case IH
84275285	3964-00	New Holland
84275287	3964-00	Case IH
84275287	3964-00	New Holland
84284219	3438-01	New Holland
84284219	3438-01	Case IH
84284704	3445-01	New Holland
84284704	3445-01	Case IH
84284706	3449-01	New Holland
84284706	3449-01	Case IH
84286205	3440-01	New Holland
84286205	3440-01	Case IH
84287020	3451-01	New Holland
84287022	3452-01	New Holland
84287022	3452-01	Case IH
84287719	3450-01	New Holland
84287719	3450-01	Case IH
84317775	3747-00	Case IH
84317777	3746-00	Case IH
84320474	3298-01	Case IH
84320474	3298-01	New Holland
84326718	3427-01	New Holland
84329164	3408-01	New Holland
84329186	3407-01	New Holland
84329861	3156-01	New Holland
84329861	3156-01	Case IH
84329868	3155-01	New Holland
84329868	3155-01	Case IH
84353032	3423-01	New Holland
84353032	3423-01	Case IH
84353041	3418-01	New Holland
84353041	3418-01	Case IH
84355896	3570-01	New Holland
84355900	3571-01	New Holland
84359384	3419-01	New Holland
84359384	3419-01	Case IH
84359388	3420-01	New Holland
84359388	3420-01	Case IH
84395855	3441-01	New Holland
84395855	3441-01	Case IH
84396057	3560-01	New Holland
84396057	3560-01	Case IH
84396059	3561-01	New Holland

REFERENCIAS CRUZADAS OEM - VV

NÚM. OEM	NÚM. VV	MONTADORA
84396059	3561-01	Case IH
84406743	3834-00	New Holland
84406743	3834-00	Case IH
84406745	3833-00	New Holland
84406745	3833-00	Case IH
84409304	3492-01	New Holland
84409304	3492-01	Case IH
84409307	3491-01	New Holland
84409307	3491-01	Case IH
84409309	3563-01	New Holland
84409309	3563-01	Case IH
84409311	3566-01	New Holland
84409311	3566-01	Case IH
84409313	3567-01	New Holland
84409313	3567-01	Case IH
84409315	3493-01	New Holland
84409315	3493-01	Case IH
84416329	3829-00	Case IH
84416330	3829-00	Case IH
84416330	3829-00	New Holland
84422134	3693-01	Case IH
84422134	3693-01	New Holland
84429100	0628-00	New Holland
84429100	0628-00	Case IH
84429101	0627-00	New Holland
84429101	0627-00	Case IH
84429102	0630-00	New Holland
84429102	0630-00	Case IH
84437648	3299-01	New Holland
84462175	3311-01	New Holland
84470464	3895-00	Case IH
84470466	3894-00	Case IH
84470468	3893-00	Case IH
84550480	3562-01	New Holland
84550480	3562-01	Case IH
84550482	3564-01	New Holland
84550482	3564-01	Case IH
84578726	3565-01	New Holland
84578726	3565-01	Case IH
84597006	3590-01	New Holland
84597006	3590-01	Case IH
84980892	0252-01	New Holland
84980892	0252-01	Case IH
84980894	0279-01	New Holland
84981028	0996-01	New Holland
84982472	6425-00	New Holland
84982472	3182-00	New Holland
84982472	3182-00	Case IH
84982797	0271-00	New Holland

NÚM. OEM	NÚM. VV	MONTADORA
84990984	0271-00	New Holland
84991591	3831-00	New Holland
84991647	3027-00	New Holland
84991648	3025-00	New Holland
84991649	3044-00	New Holland
84991650	3026-00	New Holland
84991651	3024-00	New Holland
84991652	3080-00	New Holland
84991653	3079-00	New Holland
84991772	3395-00	New Holland
84991851	0028-00	New Holland
84991906	0352-00	New Holland
84992055	0347-01	New Holland
84992056	0348-01	New Holland
84992057	0349-01	New Holland
84992216	3170-00	New Holland
84992217	3369-00	New Holland
84992218	3171-00	New Holland
84992283	0317-01	New Holland
84992425	0910-01	New Holland
84992425	0910-06	New Holland
84992432	0317-01	New Holland
84992436	0344-01	New Holland
84995484	0345-01	New Holland
84995536	0448-00	New Holland
84995653	3398-00	New Holland
84996111	0509-01	New Holland
84996264	3051-01	New Holland
84996278	0278-01	New Holland
84996279	0279-01	New Holland
84997052	3393-00	New Holland
84998148	0832-01	New Holland
84998230	3477-00	New Holland
84998683	0346-01	New Holland
84998721	6419-00	New Holland
84998721	0509-01	New Holland
84998722	6423-00	New Holland
84998722	0923-01	New Holland
84998752	0503-01	New Holland
84998753	0505-01	New Holland
84998754	0509-01	New Holland
84998756	0401-00	New Holland
84999308	0120-00	New Holland
84999644	3669-00	New Holland
84999645	3397-00	New Holland
850000000144	0016-02	Ideal
850009990167	0004-00	Ideal
850009990168	0658-01	Ideal
86503255	3675-00	New Holland

NÚM. OEM	NÚM. VV	MONTADORA
86503256	3674-00	New Holland
86584737	3806-01	New Holland
86584738	3807-01	New Holland
86584739	3809-01	New Holland
86584740	3808-01	New Holland
86588112	3309-01	New Holland
86588724	3316-01	New Holland
86594231	3317-01	New Holland
86595351	3295-01	New Holland
86604996	3078-00	New Holland
86604996	3078-00	Case IH
86974855	3845-00	New Holland
86999122	3301-01	Case IH
87026377	3060-00	New Holland
87026377	3060-00	Case IH
87027999	3076-00	New Holland
87028001	3075-00	New Holland
87036752	3061-00	New Holland
87036754	3062-00	New Holland
87037972	0910-01	New Holland
87037972	0910-06	New Holland
87040257	3056-00	New Holland
87040258	3055-00	New Holland
87040262	3058-01	New Holland
87040265	3052-01	New Holland
87040741	3059-00	New Holland
87040896	6431-00	New Holland
87040896	3184-00	New Holland
87040897	6430-00	New Holland
87040897	3183-00	New Holland
87041116	3051-01	New Holland
87041471	3051-01	New Holland
87045432	3905-00	Case IH
87045432	3905-00	New Holland
87048983	3138-00	New Holland
87050983	3435-00	New Holland
87050983	3435-00	Case IH
87051968	3180-00	New Holland
87051969	3180-00	New Holland
87051971	3181-00	New Holland
87053067	6420-00	New Holland
87053067	3257-00	New Holland
87059265	3139-00	New Holland
87059265	3139-00	Case IH
87060146	3152-00	New Holland
87060182	3075-00	Case IH
87060183	3076-00	Case IH
87060838	3335-02	New Holland
87060839	3335-02	Case IH

REFERENCIAS CRUZADAS OEM - VV

NÚM. OEM	NÚM. VV	MONTADORA
87060840	3336-02	New Holland
87060841	3336-02	Case IH
87282003	3844-00	Case IH
87283335	3302-01	Case IH
87283695	3901-00	Case IH
87316084	3296-01	New Holland
87318100	0290-00	Case IH
87318611	3932-00	Case IH
87324981	3696-00	New Holland
87324981	3696-00	Case IH
87368806	3885-00	Case IH
87375653	3912-00	Case IH
87375653	3912-00	New Holland
87375654	3913-00	Case IH
87375654	3913-00	New Holland
87376313	3932-00	Case IH
87377125	3765-00	New Holland
87378123	3864-00	New Holland
87421451	0016-02	New Holland
87421451	0016-02	Case IH
87422066	3472-00	New Holland
87422066	3472-00	Case IH
87445651	0149-01	Case IH
87450136	3354-00	Case IH
87450137	3355-00	Case IH
87458230	3472-01	New Holland
87458230	3472-01	Case IH
87458231	3472-02	New Holland
87458231	3472-02	Case IH
87470186	3470-00	New Holland
87470186	3470-00	Case IH
87470187	3469-00	New Holland
87470187	3469-00	Case IH
87470188	3471-00	New Holland
87470188	3471-00	Case IH
87480926	3633-00	Case IH
87486971	3466-00	New Holland
87489671	3466-00	Case IH
87493457	3467-00	New Holland
87493457	3467-00	Case IH
87493463	3671-00	New Holland
87493463	3671-00	Case IH
87493465	3434-00	New Holland
87493465	3434-00	Case IH
87493471	3670-00	New Holland
87493471	3670-00	Case IH
87521317	3315-01	New Holland
87526862	3396-00	New Holland
87528511	3155-01	New Holland

NÚM. OEM	NÚM. VV	MONTADORA
87528511	3155-01	Case IH
87528511	6436-00	New Holland
87528512	3156-01	New Holland
87528512	3156-01	Case IH
87528512	6435-00	New Holland
87529708	3794-00	Case IH
87560324	0016-02	New Holland
87560324	0016-02	Case IH
87561157	3784-00	New Holland
87561157	3784-00	Case IH
87561158	3667-00	New Holland
87565865	3304-01	New Holland
87565880	3314-01	New Holland
87586665	3830-00	Case IH
87586665	3830-00	New Holland
87586667	3042-01	New Holland
87599907	3312-01	New Holland
87619155	3310-01	New Holland
87623212	3806-01	New Holland
87623213	3809-01	New Holland
87623214	3807-01	New Holland
87623215	3808-01	New Holland
87642397	3428-00	Case IH
87642399	3428-00	Case IH
87643633	3305-02	New Holland
87643635	3305-02	New Holland
87663841	0629-00	New Holland
87663841	0629-00	Case IH
87665224	3907-00	New Holland
87665225	3906-00	New Holland
87691619	0160-00	Case IH
87694031	0923-01	New Holland
87694033	0317-01	New Holland
87698155	3247-00	New Holland
87702973	3390-00	New Holland
87702973	3390-00	Case IH
87702973	3764-00	New Holland
87702973	3764-00	Case IH
87724884	0996-01	New Holland
87725591	6840-00	New Holland
87725591	6840-00	Case IH
87725632	3915-00	Case IH
87725637	3916-00	Case IH
87728905	3468-00	New Holland
87728905	3468-00	Case IH
87731456	3902-00	Case IH
87735266	3384-00	New Holland
87735266	3384-00	Case IH
87740180	0221-01	Case IH

NÚM. OEM	NÚM. VV	MONTADORA
87757278	0413-00	New Holland
882254M1	3233-00	Massey Ferguson
886399	0254-01	Massey Ferguson
886719M1	3273-00	Massey Ferguson
886727M1	0142-00	Massey Ferguson
887896M1	0848-01	Massey Ferguson
887902M1	0380-00	Massey Ferguson
887903M1	0379-00	Massey Ferguson
887907M1	0172-01	Massey Ferguson
897594M6	3235-00	Massey Ferguson
898021M1	0156-00	Massey Ferguson
898022M2	0902-00	Massey Ferguson
898355M92	0355-00	Massey Ferguson
9501806	0076-00	New Holland
9504210	3668-00	New Holland
9508716	3298-01	New Holland
9576011	0468-00	New Holland
9576131	0448-00	New Holland
9579493	0186-00	New Holland
9579550	0433-00	New Holland
966869M2	0254-01	Massey Ferguson
9800346	3673-00	New Holland
9800347	3672-00	New Holland
9819531	0193-00	New Holland
9863030W1	3378-01	AGCO
9863040W1	3265-01	AGCO
ACW0669070	3842-01	AGCO
ACW0670930	3841-01	AGCO
ACW0671080	3840-01	AGCO
ACW0671300	3839-01	AGCO
ACW0671320	3838-01	AGCO
ACW0671340	3837-01	AGCO
ACW466900	3275-01	AGCO
AD02601	0652-06	John Deere
AD03201	0004-00	John Deere
AD03401	0003-01	John Deere
AH173723	0824-00	John Deere
AH205909	3262-00	John Deere
AH205910	3762-00	John Deere
AH205918	6200-99	John Deere
AH208554	3457-00	John Deere
AH212050	3064-00	John Deere
AH216674	3454-00	John Deere
AH216675	3455-00	John Deere
AH216678	3456-00	John Deere
AH218547	3240-00	John Deere
AH218548	3871-00	John Deere
AH226608	6280-00	John Deere
AH226609	6280-00	John Deere

REFERENCIAS CRUZADAS OEM - VV

NÚM. OEM	NÚM. VV	MONTADORA
AH226928	3872-00	John Deere
AH227932	3878-00	John Deere
AH229466	6270-00	John Deere
AH229467	6270-00	John Deere
AH231841	3878-00	John Deere
AH89498	0300-01	John Deere
AS02020	0492-00	John Deere
AS02065	0722-00	John Deere
AXE18618	6260-00	John Deere
AXE18621	6260-00	John Deere
AXE34902	6222-00	John Deere
AXE34903	6220-00	John Deere
AXE35145	0824-00	John Deere
AZ28467	0130-00	John Deere
B12170	0229-00	Case IH
CD00901	0414-00	John Deere
CF01601	0022-01	John Deere
CF01901	0014-02	John Deere
CQ00230	0645-00	John Deere
CQ00532	3193-00	John Deere
CQ02744	0101-00	John Deere
CQ02747	0100-00	John Deere
CQ05889	0239-00	John Deere
CQ06668	0841-00	John Deere
CQ08996	0240-00	John Deere
CQ08997	0241-00	John Deere
CQ11252	3325-00	John Deere
CQ11677	3368-00	John Deere
CQ12589	0167-00	John Deere
CQ13098	0839-00	John Deere
CQ13105	3195-00	John Deere
CQ14166	0922-00	John Deere
CQ14994	3324-00	John Deere
CQ16728	0439-00	John Deere
CQ17343	0912-01	John Deere
CQ17819	0438-00	John Deere
CQ18360	0440-00	John Deere
CQ19071	3129-00	John Deere
CQ21495	0039-00	John Deere
CQ21853	0038-00	John Deere
CQ22416	0441-00	John Deere
CQ22539	0657-00	John Deere
CQ22562	3142-00	John Deere
CQ23682	0307-00	John Deere
CQ23686	0268-00	John Deere
CQ27248	3162-00	John Deere
CQ27249	3161-00	John Deere
CQ27251	3186-00	John Deere
CQ27632	0429-00	John Deere

NÚM. OEM	NÚM. VV	MONTADORA
CQ27633	0416-00	John Deere
CQ31270	0106-05	John Deere
CQ31270	0106-01	John Deere
CQ31273	0630-00	John Deere
CQ31274	0629-00	John Deere
CQ31275	0628-00	John Deere
CQ31379	0442-00	John Deere
CQ32379	0700-01	John Deere
CQ33763	0627-00	John Deere
CQ52024	3383-00	John Deere
CQ57436	0805-01	John Deere
CQ70754	0644-01	John Deere
DQ00227	0643-00	John Deere
DQ00428	0396-01	John Deere
DQ04462	0316-01	John Deere
DQ09159	0840-00	John Deere
DQ11499	0816-03	John Deere
DQ11501	0817-01	John Deere
DQ17360	0913-01	John Deere
DQ17361	0916-01	John Deere
DQ17748	0914-01	John Deere
DQ22238	0020-00	John Deere
DQ23611	0316-01	John Deere
DQ31277	6023-00	John Deere
DQ31277	0123-01	John Deere
DQ31277	0123-02	John Deere
DQ31280	6025-00	John Deere
DQ31280	0125-01	John Deere
DQ31280	0125-02	John Deere
DQ31286	0114-01	John Deere
DQ31288	0116-01	John Deere
DQ31288	0116-03	John Deere
DQ31290	6019-00	John Deere
DQ31290	0119-01	John Deere
DQ31290	0119-02	John Deere
DQ32376	0714-01	John Deere
DQ32377	0716-01	John Deere
DQ32378	6119-00	John Deere
DQ32378	3121-01	John Deere
DQ33029	3115-00	John Deere
DQ34007	0020-00	John Deere
DQ34008	0307-00	John Deere
DQ34009	0307-00	John Deere
DQ65444	6225-00	John Deere
DQ65444	3116-01	John Deere
DQ65444	6225-01	John Deere
DQ65445	6230-00	John Deere
DQ65445	3117-01	John Deere
DQ65445	6230-01	John Deere

NÚM. OEM	NÚM. VV	MONTADORA
DQ65665	3119-01	John Deere
DQ65666	6140-00	John Deere
DQ65750	6050-00	John Deere
DQ65750	6050-01	John Deere
DQ65751	6060-00	John Deere
DQ65751	3122-01	John Deere
DQ65751	3122-03	John Deere
DQ65774	6044-00	John Deere
DQ65774	3123-01	John Deere
DQ65774	3123-03	John Deere
DQ65775	3124-01	John Deere
DQ65776	3125-01	John Deere
DQ65777	6040-00	John Deere
DQ65777	3126-01	John Deere
DQ74028	6070-00	John Deere
DQ74430	6235-00	John Deere
DQ75593	6144-00	John Deere
H101200	0198-01	John Deere
H102724	0644-01	John Deere
H113571	3261-00	John Deere
H113571	3332-00	John Deere
H125893	0700-01	John Deere
H127801	0110-01	John Deere
H128235	0109-00	John Deere
H129024	0111-01	John Deere
H133143	3460-00	John Deere
H133231	3380-00	John Deere
H136807	0106-05	John Deere
H136807	0106-01	John Deere
H141546	0198-01	John Deere
H145791	3261-00	John Deere
H145791	3332-00	John Deere
H146837	0198-01	John Deere
H153157	0805-01	John Deere
H153329	0081-01	John Deere
H153719	3261-00	John Deere
H153719	3332-00	John Deere
H156100	3865-00	John Deere
H156101	3867-00	John Deere
H156240	0738-00	John Deere
H158341	0740-00	John Deere
H158342	0741-00	John Deere
H158343	0742-00	John Deere
H159615	3462-00	John Deere
H159616	3463-00	John Deere
H163131	0082-01	John Deere
H164796	3459-00	John Deere
H165510	3458-00	John Deere
H165665	3402-00	John Deere

REFERENCIAS CRUZADAS OEM - VV

NÚM. OEM	NÚM. VV	MONTADORA
H165666	3403-00	John Deere
H167127	3866-00	John Deere
H169914	0214-01	John Deere
H171031	3261-00	John Deere
H171031	3332-00	John Deere
H177988	3461-00	John Deere
H213398	3208-00	John Deere
H213507	3209-00	John Deere
H215587	3287-00	John Deere
H215588	3286-00	John Deere
H215589	3285-00	John Deere
H215590	3284-00	John Deere
H218949	3240-00	John Deere
H222644	3290-00	John Deere
H223182	3289-00	John Deere
H223183	3288-00	John Deere
H226352	3851-00	John Deere
H228526	3876-00	John Deere
H229537	3873-00	John Deere
H229538	3874-00	John Deere
H61954	3261-00	John Deere
H61954	3332-00	John Deere
H75386	3261-00	John Deere
H75386	3332-00	John Deere
H84412	0277-01	John Deere
H84413	0185-00	John Deere
H88783	0166-00	John Deere
HXE18172	3877-00	John Deere
HXE19625	3875-00	John Deere
IB01401	0242-00	John Deere
IC01102	0243-00	John Deere
L41121	3385-00	John Deere
L41928	3382-00	John Deere
LA010017	3908-00	GTS
LA010018	3909-00	GTS
LUK35021710	3482-00	Valtra
MD118344	0016-02	New Holland
MD118344	0016-02	Case IH
MD118344	0016-02	John Deere
MD118344	0016-02	AGCO
MD129024	6840-00	John Deere
MD129024	6840-00	AGCO
MD129024	6840-00	New Holland
MD129024	6840-00	Case IH
MD132896	3784-00	New Holland
MD132896	3784-00	Case IH
MD132896	3784-00	John Deere
MD132896	3784-00	AGCO
MD132896	6835-00	Case IH

NÚM. OEM	NÚM. VV	MONTADORA
MD132896	6835-00	New Holland
MD132896	6835-00	John Deere
MD132896	6835-00	AGCO
MD132897	3667-00	New Holland
MD132897	3667-00	John Deere
MD132897	3667-00	AGCO
MD132897	3667-00	Case IH
MD158516	3472-00	New Holland
MD158516	3472-00	Case IH
MD158516	3472-00	John Deere
MD158516	3472-00	AGCO
P48066	0020-00	John Deere
S02083	0656-00	John Deere
T116822	3331-00	John Deere
Z10079	0418-00	John Deere
Z10081	0417-00	John Deere
Z10884	0835-00	John Deere
Z11068	3197-00	John Deere
Z11184	3192-00	John Deere
Z11214	0429-00	John Deere
Z11441	3330-00	John Deere
Z11442	0416-00	John Deere
Z11500	0956-00	John Deere
Z11501	3196-00	John Deere
Z11571	3323-00	John Deere
Z11580	3326-00	John Deere
Z37932	3191-00	John Deere
Z45994	0061-01	John Deere
ZF0095353217	3162-00	Massey Ferguson
ZF0095353218	3161-00	Massey Ferguson
ZF0095353244	3162-00	Valtra
ZF0095353244	3162-00	Agrale
ZF0095353244	3162-00	New Holland
ZF0095353245	3161-00	Valtra
ZF0095353245	3161-00	Agrale
ZF0095353245	3161-00	New Holland
ZF0095353352	3383-00	Valtra
ZF0095353352	3383-00	John Deere
ZF0095353352	3383-00	Massey Ferguson
ZF0095353352	3383-00	New Holland
ZF0095353352	3383-00	Agrale
ZF0095354001	3436-00	Massey Ferguson
ZF0095354002	3437-00	Massey Ferguson
ZF0737503042	3331-00	Massey Ferguson
ZF0737503042	3331-00	Valtra
ZF0737503042	3331-00	Agrale
ZF0737503042	3331-00	New Holland
ZF4472353195	3186-00	Massey Ferguson
ZF4472353195	3186-00	Valtra

NÚM. OEM	NÚM. VV	MONTADORA
ZF4472353195	3186-00	New Holland
ZF4472353195	3186-00	Agrale
ZF4472353382	3382-00	Massey Ferguson
ZF4472353382	3382-00	Valtra
ZF4472353382	3382-00	Agrale
ZF4472353382	3382-00	John Deere
ZF4472353382	3382-00	New Holland
Ø	6800-99	John Deere
Ø	6800-99	Case IH
Ø	6800-99	New Holland
Ø	6800-99	AGCO
Ø	6400-99	New Holland
Ø	3472-01	John Deere
Ø	3472-01	AGCO
Ø	3472-02	John Deere
Ø	3472-02	AGCO
Ø	0022-01	Ideal
Ø	0019-01	New Holland
Ø	0019-01	John Deere
Ø	0019-01	AGCO
Ø	0019-01	Ideal
Ø	0011-00	John Deere
Ø	0626-00	Case IH
Ø	0423-00	AGCO
Ø	0423-00	Ideal
Ø	0424-00	AGCO
Ø	0424-00	Ideal
Ø	0665-00	New Holland
Ø	0665-00	AGCO
Ø	0423-00	John Deere
Ø	0424-00	John Deere
Ø	0665-00	John Deere
Ø	0678-00	New Holland
Ø	0657-00	AGCO
Ø	0678-00	AGCO
Ø	0691-00	New Holland
Ø	0689-00	New Holland
Ø	0690-00	New Holland
Ø	0692-00	New Holland
Ø	3318-01	New Holland
Ø	3319-01	New Holland
Ø	6000-99	John Deere
Ø	6100-99	John Deere
Ø	0184-00	New Holland
Ø	0184-00	John Deere
Ø	0010-00	AGCO
Ø	0010-00	Ideal
Ø	6500-99	AGCO
Ø	6700-99	AGCO

REFERENCIAS CRUZADAS OEM - VV

NÚM. OEM	NÚM. VV	MONTADORA
Ø	3385-00	New Holland
Ø	3385-00	Agrale
Ø	3386-00	New Holland
Ø	3386-00	John Deere
Ø	3386-00	Agrale
Ø	6900-99	New Holland
Ø	6900-99	Case IH
Ø	0657-00	Ideal
Ø	0652-06	Ideal
Ø	3896-00	AGCO
Ø	3898-00	AGCO
Ø	0678-00	Ideal
Ø	0678-00	John Deere

S. JOAQUIM DA BARRA **+55 (16) 3810-1777**
FILIAL PORTO ALEGRE **+55 (51) 3371-4025**

www.vv.com.br